

j d^{3/4}l § j d^{3/4}; dj
yd
. §K q m% dYkh

2011

cd; § fudā q r uOHi a dkh

mgk

mgpxl

- | | | |
|-----|--|---------|
| 01' | wOHĚ uKM, fhaj d¾; dj | 1 - 28 |
| 02' | 2011 foi ei n¾ ui 31 j k ofkkawj i kaj ¾l h
i yd j lwj i dk . \$Kq | 29 - 61 |
| 03' | 2011 . \$Kq mskn ú. Kl dêm; \$f. aj d¾; dj | 62 - 71 |

wka ¾. ; h

- wdh; k mk; yd , hdmoxÑh
- oel u
- fufyj r
- wruKq
- i xúOdkh
- wdh; k l , ukdl dBFj h
- wOHI d uKw, h
- fchl G l <uKdl dBFj h
- wdh; k j Hyh
- udkj i i m; a
- uQ H l d¾h i dOkh
- i xj ¾Ok l %dl drl i
- fi j d i emhÑ
- 2011 foi ei n¾ 31 j k ofkkawj i kaj ¾l h i oyd j Qwj i ka. Kq
- 2011 . Kq mæno ú. Kl dêm; f. aj d¾: dj

wdh; k mk; yd , hdmoxÑh

cd; d fudā ā r uOHi ā dkh" 1982 wxl 35 orK cd; d Yš m i Nd yd wkpoD wdh; k mk; hgf; a 1983 j ¼l fhš wdri N l rk , o" fi j k úg i i mñhd l ¼udka yd l vđ j Hj i dh i xj ¼Ok wud; HdxYh hgf; al šhd; ul j k" foYh yi ā l ¼udka l rej d kj udj ; l g fhduql rùu ; ¼ ka Yš mkaf. awNj Doēh uQ d wruqK l r. ; a fi j di mhk rdcHwdh; khl š

oel u

k¼udK i xj ¼Okh yd kj k¼udKd; ul fudā ā r yýkj doš ; ¼ kayi ā l ¼udka l fl ā ħ j vd; a i l ħ wd¼: d l fl ā ħ l anj g m; al š u.

fufyj r

m¼ ¼Okh "i xj ¼Okh" yel hđj kaf. dvkexùu" m¼, š l š u i y mDdk m¼ dyhg wkq ; l š u ; ¼ ka fj < | fmd, mdol l r. ; ak¼udKd; ul fudā ā r yýkj doš.

wruđKq

- ❖ yi a l ¾udka Yš mkaúi ka±kg kđ mdokh l rkq, nk w; đ i NdKav i xj ¾Okh l đ u i y fođh fuku wmkhk fj <|mf<ysj ¾; udk i y wkđ. ; fj <|m, keñhdj kg wkj kj k¾udK yýkj đ šu'
- ❖ kđ mdok OdB; dj j eäl r . ekš i y Wi i a kudj l ka hq =w; đ i NdKav kđ mdokh l đ u wruđKql rf. k kđ s; dl đ Kđ l ¾ ydwupj Hm<fh, l r. ekfi l ¾ yýkj đ šu'
- ❖ wđphĩ j eäl r . ekš ; <ka yi a l ¾udka fĚ a ¾ha j vd; a hym; a j ¾Okh l a wruđKq l rf. k Yš mkg Wi i aYš mš"; dl đ Kđ yd fudā a r i xj ¾Ok mýđKqi ydh , ndšu'
- ❖ yi a l ¾udka Yš mkg kj ; dl đ Kđ l ¾ Ndú; d l đ ug myi đ i i e, i š i y fmdý myi đ i i e, i š i | yd fmdý myi đ i fi j dj ka, ndšu'
- ❖ yi a l ¾udka k¾udK i | ydj vd; al đhĚ u" kj H kđ mdok l ¾fōo yýkj doš'
- ❖ m% dYK" i i uka ¾" j evug i y mđ a l d, myi đ i i emhš u. kayi a l ¾udka Yš mkg" wf, úl rej kg i y yi a l ¾udka l fl a ¾g i i nkĐ ù i ákkg wj YHf; dr; ¾e , ndšu'
- ❖ rdch i y rdch fkdj k wđh; kj , b, a š j , gwkg fudā a r Wmfođl fi j dj ka, ndšu'
- ❖ fudā a r k¾udKd; ul yel ħdj kaj ¾Okh l š u i y j D; a š wOHdmkj evi gykamej e; áu'

සංවිධානය

ජාතික මෝස්තර මධ්‍යස්ථානය, සිය අරමුණු ඉටු කරගැනීමට අදාළ කාර්යයන් ක්‍රියාත්මක කිරීම පිණිස තම ප්‍රධාන කාර්යාලය අංක 10, ද මැල් පාර, කටුබැද්ද, මොරටුව යන ස්ථානයේ ස්ථාපිත කර ඇති අතර, එම ප්‍රධාන කාර්යාල පරිශ්‍රය තුළ වැඩහල හා ජාතික පිරිනිර්මාණ විද්‍යාලය පවත්වාගෙන යනු ලැබේ. ඊට අමතරව ප්‍රධාන ව්‍යාපෘති කාර්යාලය මහනුවර, කලාපුරය, නත්තරම්පොත පිහිටුවා ඇති අතර ඒ තුල පිත්තල හා ලාක්ෂා වැඩහල මෙන්ම පොදු පහසුකම් මධ්‍යස්ථානයක්ද පවත්වාගෙන යනු ලැබේ. එමෙන්ම ප්‍රජා සංචාරක ගම්මාන ව්‍යාපෘතියද මෙම පරිශ්‍රය තුල ක්‍රියාත්මක වේ.

ජාතික මෝස්තර මධ්‍යස්ථානය සිය දැක්ම ප්‍රධාන කොට ක්‍රියාත්මක මෙහෙවර තුළින් තම අරමුණු ඉටු කිරීමේදී ප්‍රධාන කාර්යාලයේ මූලිකත්වය ඇතිව හා නත්තරම්පොත පිහිටි ව්‍යාපෘති කාර්යාලයේ සහයෝගය ඇතිව ක්‍රියාකාරී සැලැස්මට අනුව අදාළ කාර්යයන් ක්‍රියාත්මක කෙරේ. මීට අමතරව සම්ප්‍රදායික කර්මාන්ත හා කුඩා ව්‍යවසාය සංවර්ධන අමාත්‍යාංශයේ මග පෙන්වීමත්, පවතින අනෙකුත් සහෝදර ආයතන මෙන්ම පළාත් සභා හා හස්තකර්මාන්ත ක්ෂේත්‍රයට අදාළ විවිධ රාජ්‍ය හා රාජ්‍ය නොවන සංවිධානයන් හි සහයෝගයත් නිරතුරුව මෙම ආයතනයේ කාර්යයන් ඉටුකිරීම සඳහා ඉවහල් වන අතර, මෙම ක්ෂේත්‍රයේ නියැලෙන ස්වේච්ඡා සංවිධාන, හස්ත කර්මාන්තකරුවෝ සහ වෙනත් බාහිර ආයතන ඉහත දැක්වෙන පරමාර්ථ ඉටුකර ගැනීම සඳහා නිරතුරුව සම්බන්ධ වේ.

සියළුම පරිපාලන, මූල්‍ය, අලෙවි ප්‍රවර්ධන කටයුතු, මෝස්තර සංවර්ධන, මෝස්තර අධ්‍යාපන, තාක්ෂණික සංවර්ධන මෙන්ම පර්යේෂණ හා සංවර්ධන යන ක්ෂේත්‍රයන්ට අදාළ කාර්යයන් ද පොදු පහසුකම් හා පුස්තකාල සේවා සැපයීම ආදී ආයතනයේ ප්‍රධාන අරමුණු ඉටුකිරීමට අදාළ සියළුම කාර්යයන් ප්‍රධාන කාර්යාලය මගින් සිදුකරන අතර පරිපාලන, මූල්‍ය සහ අලෙවි ප්‍රවර්ධන කටයුතු හැර අනෙකුත් සියළු කටයුතු නත්තරම්පොත ව්‍යාපෘති කාර්යාලය මගින් ද ඉටු කෙරේ.

- | | | | |
|-----|---|---------------------------|--|
| i) | m0dk l d%hd, h
yrl ; k
yrl ; k\$ *el i awxl
yrl ; k
*el i a
B-fi , a | (
(

(
(
(| wxl 10" o fu, amdr" l gneom" fudrgj
011-2607114 - i Ndm; s
011-2626345 - wOHĒ
011-2607814 - fmdy
011-2607111
slndcrisep@yahoo.com |
| ii) | k; a ri fmd; j Hdmd; sl d%hd, h\$
fmdy myi q i uOH i a dkh i y
j evy,

yrl ; k\$ *el i awxl | (

(| l , dmq h" k; a ri fmd;

081-2420038 |

wdh; k l , ukdl dBFj h

wOHl d uKw, h

ã'ví ' udl , ack; d uy; d
i Ndm; s- cd; d fudã ã r uOHl a dkh

i dudõl

ti á Y%pkøkauy; d

npê l %; fi k uy; d

wfkduu , *% uy; ãh

fl Bkafl úh% fukúh

i pd; d ùrfl dkauy; ãh

tká f. dvl kø uy; ãh

wkş afl di j ; ã uy; d

kfl d l

ù' fc. rdci xyi uy; ãh

fchI G l <uKdl dBFj h

ã'ví ' udl , ack; d uy; d
i Ndm; s cd; d fudá a r uOHl a dkh

ví 'tì 'à'í ' úchfl dkauy; d
WOHl d - cd; d fudá a r uOHl a dkh

, hk, afmf¾rd uy; d
kfhdcH WOHÉ ^fudá a r&

fÉ'tátáwd¾'i s . Kr; k uy; d
l d¾ñl i xj ¾Ok bxõfkre

tátá . dñKsuy; d
i yl dr WOHÉ ^fudá a r WOHdmk yd mydK&

fl áti 'msti á wi s l ½ , O¾u uy; d
i yl dr WOHÉ ^m¾fhá K yd i xj ¾Ok&

mšfl á úfÉi xy uy; d
i yl dr WOHÉ ^k; a ri fmd; &

NødKsrKùr uy; ñh
. Kl dèl dB

nextl ½ refj da
, xl d nextl ½ - l gneon
uyck nextl ½ - l gneon

ú. Kkh
rcfhaú. Kl dêm; s
ú. Kl dêm; sfomd¾; fi ka ½

ආයතන ව්‍යුහය **ORGANIZATIONAL STRUCTURE**

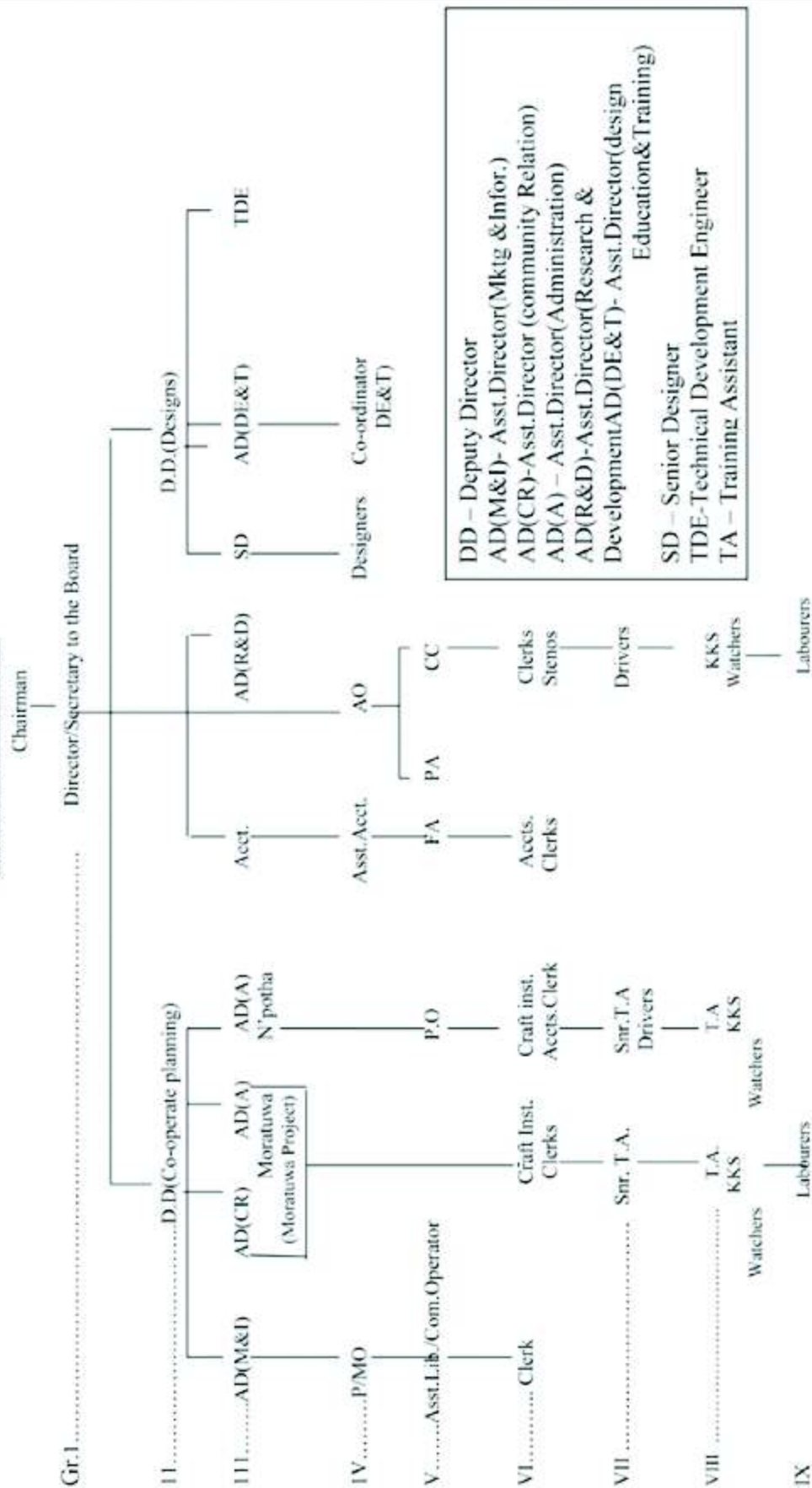

udkj i i m; a

fchI G l , uKdl dBFj h		
	wkpu;	mj ; k
i Ndm; s		
woHĖ	01	01
křhdčH woHĖ	01	01
^fudā ā r&		
křhdčH woHĖ	01	--
^i e, i ĩ &		
i yl dr woHĖ	06	03
l d%ñl i xj %OK		
bxÖfkare	01	01
. Kl dēl dī	01	01



i xj %OK l %ñdj , hg i Dqj i i nkDj kġka		
	mj ; k	wkpu;
fchI Gfudā ā r i xj %OK kř Odī \$		
i yl dr woHĖ ^fudā ā r i xj %OK&	08	06
fudā ā r i xj %OK kř Odī	08	07
Yř m WmfōYl	06	06
fchI G m%Kqi ydhl	07	06
m%Kli ydhl	09	06



i ydhl l d%h uKw, h		
	wkpu;	mj ; k
mBmd, k kř Odī	01	01
j Hdmd; swf, ū kř Odī	01	01
i yl dr . Kl dēl dī	01	01
i i nkēl rK kř Odī	01	--
i xj %OK i yl dr	11	03
up, ai yl dr	01	01
fm!oa , d i yl dr	02	02
mDdk , md re	01	01
j Hdmd; s kř Odī	01	01
, md re\$, >f, lL yd	07	06
h; řef, lL		
. Kq̃ , md re	03	03
mā ā l d, i yl dr	01	01



	wkpu;	mj ; k
Bhÿre	07	04
l d%hd, l d%h i ydhl	05	04
ur l re	07	07
l i l re	05	04

i xúOdk Oñdj , h

සංවිධාන වෘත්තීය



uQ H I d³/₄h i dOkh

cd; d fudā ā r uOH i a dkh" uQ d j Yfhka fi j d i mhk wdh; khl s th rdch j Hj i a dms
i xi a dj l aj Yfhka l ghq =l rk w; r" wj YH uQ H m% mdok NdK&d. drh úi \$kai mhkq, efí '

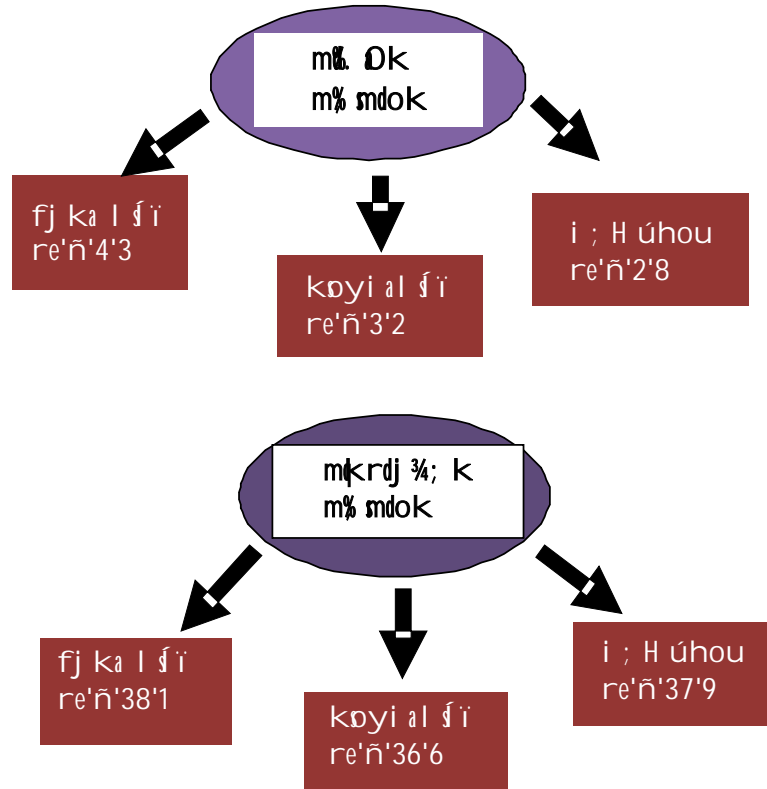

NdK&d. drh úi \$ka, ndýkam% mdok j , g wu; rj ,cd; d fudā ā r uOH i a dkh u. \$kabgq rkq, nk
fi j d" úFYd fhkaWmfo&Yk fi j d i oyd whl rk . di ā , rdch yd rdch fkdj k i xúOdk wkq %fhka
i šyl rkq, nk kj fudā ā r i xj ³/₄Ok yd mýKqj evi gykai oyd l rk whl sš yd mrs k³/₄udK
äm&f, d&ud mdGud, dj kai oyd whl rkq, nk . di ā =u. \$ka wrup, g up, a, efí .

- | | |
|---|-------|
| (1) cd; d fudā ā r uOH i a dk wrup, | (NDC) |
| (2) fi j l Kh wrup, | (SLF) |
| (3) fudā ā r Wmfo&Yl fi j d wrup, | (DCF) |
| (4) wf, ú m ³ / ₄ fh& K wrup, | (TMF) |
| (5) fudā ā r wOHdmk yd mýKqj wrup, | (DET) |

ixj ¾Ok l ¾dl dñl i

1' kj k¾udK i xj ¾Okh

kj k¾udK i xj ¾Okh hk l ¾dl dñl u ; ¾ ka. uH j kfhñ mj ; k k¾udKhl awo fj <|m, g fyda i udchg . e, fmk wdl drhg wj YH fj ki ð i i ¾fl dg kj k¾udKhl af, i boßm; al ¾ u fuka k¾udKl ref. aukfi awefok kj i xl , mhka kj k¾udKhl af, i boßm; al ¾ ul afö' cd; ¾ fuda a r uOHl a dkfhamðdk l d¾h Ndrh f, i oel ðh yel skj k¾udK i xj ¾Okh l ¾ u ; ¾ kakj k¾udK i ysl ¾ u" fuda a r wxYfhaj . l ¾ fö' kj fj <|m, g . e, fmk" fydo b, a' ul acks l ¾ ug yel ðdj we; s kj fuda a r k¾udKhka yi a l ¾ udk a l rej dg yýkj d oß ta ; ¾ ka Tyf. a ðj k ; ; a j h Wi i al ¾ u fi ; ¾ kawfma ð d fl f¾' fuypßyi a l ¾ udk a fE a ¾ ; ¾ wka ¾ . ; i hç u l fl a ¾ i |yd kj fuda a r k¾udKh l ¾ u fuu wdh; kh yryd i ¾ fl frk w; r taw; ßkamkayd fl |ß r; =ueá" fl dyq WK yd føj e, ð fromsß oej " , dl ð d" mß a , " i i yd wdNrK hk l fl a ¾ mðdk ; ekl a. kß

foYh fuka úfoYh fj <|m, b, l ð l r kð lndok l ¾dj , fha fhfok yi a l ¾ udk a l rej k g yd l ðd l ¾ udk a l rej ka i |yd l d, k fj <|m, g . e, fmk" mdrfNda ¾ wj YH; d b, l ð l r kj k¾udK uq do¾Y y÷kj dßfi wruK we; j 2011 j i r ; ¾ kj k¾udK i xj ¾Okh my; wdl drhg i mrd we; '

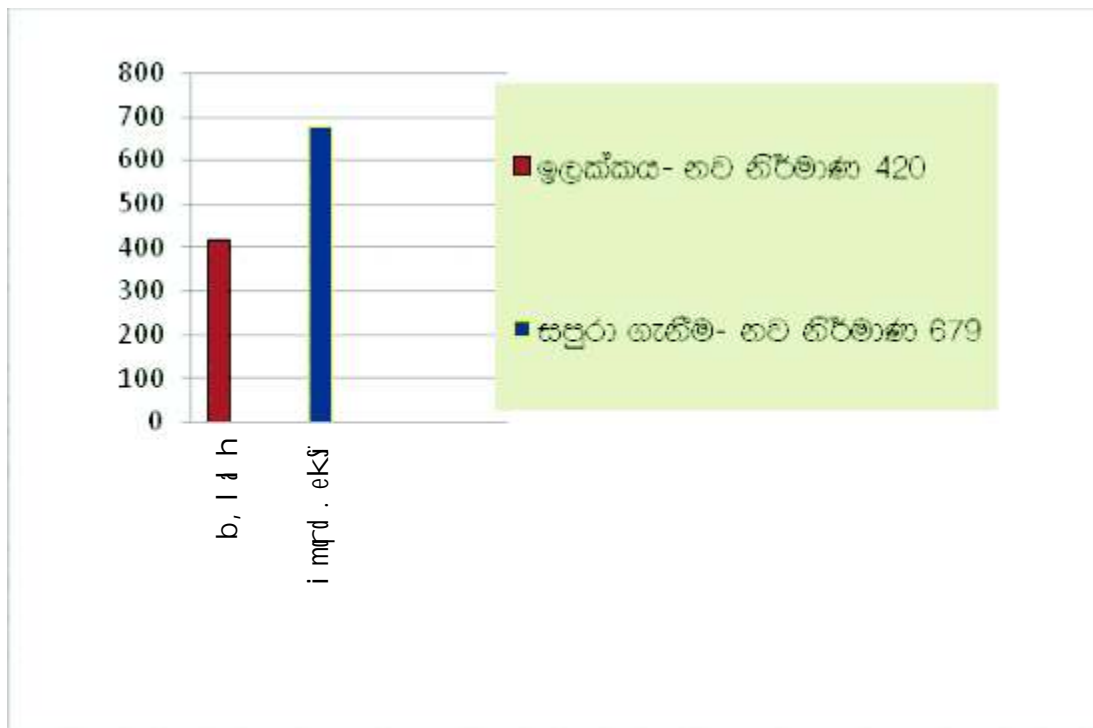

2' kj k¼udK uq do¾Y nj g mBj ¾; kh l f u'

kj k¼udK i xl , m j , kaf; dard. ; ak¼udK" fudrgg i y k; a ri fmd; l d¾hd, mBYh ; 7 myá j evy, a uÕka uq do¾Y f, i i xj ¾Okh l f u i j fl f¾' fuyos ms a , yd , dE d kj k¼udK" k; a ri fmd; j evy, ; 7 kauq do¾Y nj g m; afl frk w; r" mkayd fl |s r; =ueá" fl dyd WK yd fõj e, d froms oej " i i hk fE a %uq d fl dg l rk , o k¼udK fudrgg j evy, ; 7 uq do¾Y nj g m; afl f¾'

fufi ai l i al rk , o uq do¾Y j , kaj eä m¼udKhl acd; d fudä a r uOHi a dkhg fi j d , nd. eku i |yd meñFKk Ys mka uÕka m<d; i Nd" wmkhk i xj ¾Ok uKav, h" cd; d Ys m i Ndj yd wfkl 7 ardCH yd rdCH fkdj k wdh; k yryd l hnd; ul Ys mñ mydKqj evi gykauÕka kj k¼udK m¾¾Yk yd wf, ú i , ms auÕkai y Y%, xl dyi a l ¾udka uKav, h yryd fj < |m, g yykj doßug l ghq =l r we; '

නව නිර්මාණ මූලාදර්ශ

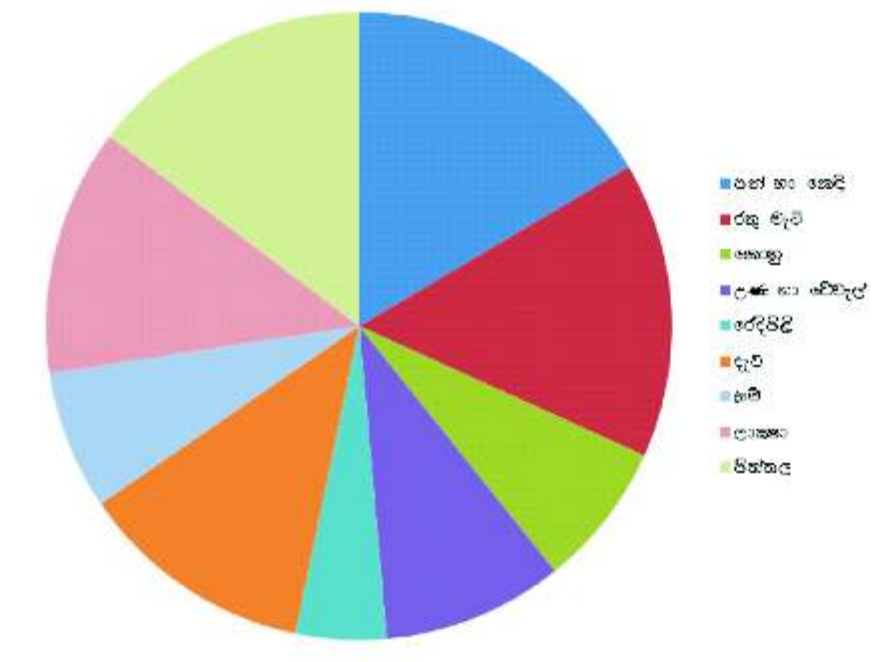

2011 ටිකුණු දිනේ, එහි ආර්ථිකය, සමාජය, සහ මානව සම්පත් සම්බන්ධයෙන් වැදගත් කරුණු

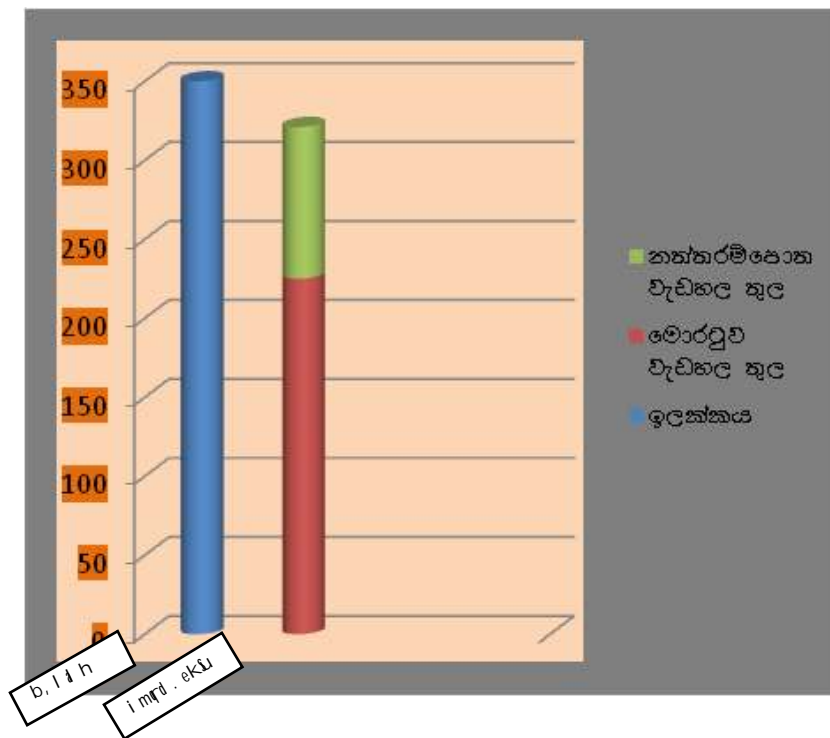

ආයතනිකව, මෙම අගයන් 350 බිලියන දක්වා වැඩිවී ඇති අතර, 2011 අග වසරේ මෙම අගය 225 බිලියන දක්වා වැඩිවී ඇත.

මෙම අගයන්, මානව සම්පත් සහ මානව සම්පත් සම්බන්ධයෙන් වැදගත් කරුණු

මෙම අගයන්, මානව සම්පත් සහ මානව සම්පත් සම්බන්ධයෙන් වැදගත් කරුණු

මෙම අගයන්, මානව සම්පත් සහ මානව සම්පත් සම්බන්ධයෙන් වැදගත් කරුණු

මෙම අගයන්, මානව සම්පත් සහ මානව සම්පත් සම්බන්ධයෙන් වැදගත් කරුණු

මෙම අගයන්, මානව සම්පත් සහ මානව සම්පත් සම්බන්ධයෙන් වැදගත් කරුණු

මෙම අගයන්, මානව සම්පත් සහ මානව සම්පත් සම්බන්ධයෙන් වැදගත් කරුණු

මෙම අගයන්, මානව සම්පත් සහ මානව සම්පත් සම්බන්ධයෙන් වැදගත් කරුණු

yi a l ¼udka yd kj k¼udK msn| oekj ; al f fi j evi gyka
 uyko Ñka k i xj ¼OK j evi gyk hgf; al ðd; ul fl reKqoekj ; al f fi j evi gyka

fi hgf; awdh; kfhal d¼hNdrh yd yi a l ¼udka l fl a ð msn| fuku mkayd fl |\$froms
 i eye, a' fi , a' i NdKw hk l fl a %j , g wp, oekj ; al f fi j evi gyka mj ; j d we; ' fuu
 j evi gykatl ðkj evi gykaf, i l ðd; ul fõ'

wkq wxi h	j evi gyk yd fE a ð	mj ; j k , o i a dkh yd okh	fufyhj kq, enl kş Odí hd	i i nkæl rK wdh; kh	m% s dÑka i xLHdj
01	wdh; kfhal d¼hNdrh yd yi a l ¼udka fE a ð msn uq d oekj ; al f fi j evi gyk	hdmkh -wrð, s fmnrj dß 15	n¼kdá uk; x. uy; d- i yl dr wOHÉ ^fudá a r i xj ¼OK&	cd' fudá u i i nkæl rK wdh; kh- hdmkh	30
02	mkayd fl \$froms wY% uq d myKqj evi gyk	i ðj - l gkdhl k. r i Nd Yd, dj fmnrj dß 25	ti á . i , ; a ñh- i yl dr wOHÉ ^fudá a r i xj ¼OK&	m¼foðñ f, d i l d¼hd, h- l gdk	63
03	i eye, a' fi , a' i NdKw msn kj ; dE Kd oekj , nd ofi j evi gyk	cd; d fudá a r uOH i a dkh- k; a ri fmd; uehs06	mşfl á úfEi xy uy; d- i yl dr wOHÉ ^ k; a ri fmd; &	cd; d fudá a r uOH i a dkh- k; a ri fmd;	16
04	i rç f¼ko Ys mkai yd cd'fudáu' fi j dj kamsn oekj ; al f u	od j e, a f, á a uOH i a dkh uehs 07	; t ks úfEi; k ñh - fudá a r i i mdol kş Odí kş	o khq a ñi a *j křál ka-	45
05	w; af¼ko msn oekj ; a l f u	j e, s u- l mmrf; dg uehs26	; urd ouhka s ñh - i yl dr wOHÉ ^fudá a r i xj ¼OK&	cd'fudáu'- m¼d i xpdrí . i udk j Hdmd; ð hgf; a	15
06	WK , Smo' l f fi m¼fhda d j evi gyk- m, uqwohr	úp; d uOH i a dkh - ùrl eáh cQ s29	ví 'tí' mñr; k uy; d i yl dr wOHÉ ^fudá a r i xj ¼OK&	úp; d uOH i a dkh - ùrl eáh	11
07	ng, ð fl !; t j i a =wkE kfl a kfhamyKj kka i yd oekj ; al f fi j evi gyk	cd'fudáu' k; a ri fmd; wf. dá a =17	mşfl á úfEi xy uy; d i yl dr wOHÉ ^k; a ri f md; &	cd'fudáu' k; a ri fmd;	31

"oú ke. €" cd; d i xj ¼Ok j evi gyk yryd i šj l rk , o oekj ; al š fi j evi gyka

wkq wxi h	j evi gyk yd fĒ a %n	mj ; j k , o i a dkh yd okh	fufyhj kq, enl kš Odf hd	i i nkiel rK wdh; kh	m%š dNka i xLHdj
01	oú ke. €- fl d<U oi a % d hg wp, cd'fudū' fj ; fhduq l rk , o Yš mka oekj ; al š fi j evi gyk	cd; d fudā a r uOH i a dkh	î ' uk; x. uy; d i yl dr wOHĒ ^fudā a r i xj ¼Ok&	I d¼ñl i xj ¼Ok uKav, h	14
02	oú ke. €- l E. , a oi a % d hg wp, cd'fudū' fj ; fhduq l rk , o Yš mka oekj ; al š fi j evi gyk	l E. , a TI f; dā n¼ 13-14	; urd ouhka sñh i yl dr wOHĒ ^fudā a r i xj ¼Ok&	I d¼ñl i xj ¼Ok uKav, h	11
03	oú ke. €- wkqrđOmr oi a % d hg wp, cd'fudū' fj ; fhduq l rk , o Yš mka oekj ; al š fi j evi gyka	l el rñj młf, al d' TI f; dā n¼ 6	n¼kdā uk; x. uy; d- i yl dr wOHĒ ^fudā a r i xj ¼Ok&	I d¼ñl i xj ¼Ok uKav, h	22
04		; Uq f; a u młf, al d' TI f; dā n¼ 6		I d¼ñl i xj ¼Ok uKav, h	21
05		wkqrđOmrh młf, al d' TI f; dā n¼ 7		I d¼ñl i xj ¼Ok uKav, h	15
06		l en; šf. d, a Ej młf, al d' TI f; dā n¼ 7		I d¼ñl i xj ¼Ok uKav, h	09
07		cdwe, -młf, al d			6
08		w; a k. , a			6
09		óB. u			4
10		. i my			6

uykə Ñkə k i xj ¾Ok j evi gyk hgf; ayi a l ¾udkə Yş mñkai | yd kj k¾udK yd kj
; dĒ Kh yýkj dofi mñfhda d mgyKqj evi gyka

wkq wxi h	j evi gyk yd fĒ a %	mj ; j k , o i a dkh yd okh	fufyhj kq, enġ kş OdÍ hd	i ĩ nkæl rK wdh; kh	m% ş dNşka i xLHdj
01	r; ueá wdY% kj k¾udK yd Bg wþ, ; dĒ Kh yýkj dofi j evi gyk	j Envuq a r; ueá mgyKq uOHi a dkh ud¾; =15	úð; nKavdr uy; d- i yl dr woHĒ ^fudā a r i xj ¾Ok&	l d¾ñl i xj ¾Ok uKav, h cd; d Yş m i Ndj	19
02	mKayd fl swdY% kj k¾udK yd ; dĒ Kh yýkj dofi mñfhda d mgyKqj evuqj	chñKSYş m i ñ; h , hkf. auq a - i şj ud¾; =29 i g 31 ol j d	Yl Smñd ul %i xy ñh ^fudā a r i xj ¾Ok kş OdÍ k&	cd; d Yş m i Ndj	14
03	WK , Smoi l ş fi ; dĒ Kd mñfhda d mgyKqj evi gyk	úp; d uOHi a dkh kd; a käh ud¾; =31	ví 'tí 'mñr; k uy; d- i yl dr woHĒ ^fudā a r i xj ¾Ok&	úp; d uOHi a dkh kd; a käh	18
04	WK , SwdY% mgyKq j evi gyk	úp; d uOHi a dkh kd; a käh wfm% a 27-28-29	ví 'tí 'mñr; k uy; d- i yl dr woHĒ ^fudā a r i xj ¾Ok&	úp; d uOHi a dkh kd; a käh	26
05	; ş fros k¾udK mgyKq j evi gyk	cd'fudāu' k; a ri fmd; uehs6-7-8	ndyr i ĩ m; þhl	cd'fudāu' k; a ri fmd;	17
06	r; =ueá wdY% mgyKq j evi gyk	j Envuq a uehs8-9-10	úð; nKavdr uy; d i yl dr woHĒ ^fudā a r i xj ¾Ok&	cd'fudāu'	12
07	fmm¾ m, amamgyKq j evi gyk	f; , mmf, hs uehs28-29-30-31- cks01-02		l d¾ñl i xj ¾Ok uKav, h - hdmkh yd wþ, mñfoayñ f, d ĩ l d¾hd, h	20
08	r; =ueá wdY% mgyKq j evi gyk	pkd fkhs uehs28-29-30-31- cks01-02		tu	14
09	*eí Bl afmkā mgyKq j evi gyk	pkd fkhs uehs28-29-30-31- cks01-02		tu	18
10	n; d amgyKqj evi gyk	l ka kduvi - tu	ndyr i ĩ m; þhd d	tu	14
11	; ş fros mgyKq j evi gyk	k, Æ¾ - tu		tu	29
12	fl dyqwdY% mgyKq j evi gyk	pkd fka- tu		tu	13

wkq wxl h	j evi gyk yd fĒ a %	mj ; ġ k , o i a dkh yd okh	fufyhyj kq, enl kš Oāf hd	i i nkel rK wdh; kh	m% s dNka i xLHdj
13	fl dyqwdY% myyKq j evi gyk	w, a dĒ - tu		tu	14
14	; , fl d< wdY% myyKq j evi gyk	; kdū - tu			11
15	; , fl d< wdY% myyKq j evi gyk	l hūi a- tu			29
16	; , fl d< wdY% myyKq j evi gyk	hdmkh - tu			14
17	; , fl d< wdY% myyKq j evi gyk	hdmkh - tu			16
18	i i wdY% myyKq j evi gyk	i i NdKā/\$ mdj yka kd ĩndok uOH i a dkh- j oĒ . i udkh hdmkh uehs28-29-30-31- cłks01-02	rĒi l d l reKdr; k fuh i yl dr wOHĒ ^fudā a r i xj ¼OK&		26
19	bj ; ouk øj H wdY% ūi s ĩe NdKā/ kd ĩndokh yd i d kāmkaākavdY% i ure k¼udK myyKq j evi gyk	fkdūēu; a wOHdmk tā l h cł s7"8"9"10 i y 11	ūō; nKādr uy; d i yl dr wOHĒ ^fudā a r i xj ¼OK&		30
20	i i NdKā/ fudā a r k¼udK\$; dĒ Kh mān myyKq j evi gyk	cd'fudāu' k; a ri fmd; cł s18"19 i y 20	rĒi l d l reKdr; k fuh i yl dr wOHĒ ^fudā a r i xj ¼OK&	cd'fudāu' k; a ri fmd;	22
21	oej wdY% kHdhd yd māfhda d myyKq j evi gyk	u, d vj dj oej myyKquOH i a dkh - l ĩeKE. ,	ī ' uk; x. uy; d i yl dr wOHĒ ^fudā a r i xj ¼OK&	j hU m<d; al āvd l ¼udka fomd%; fi ka j	35
22	r; =ueā- j d; a =oĥr wdY% Wi i amyyKq j evi gyk	Wĥr. u r; ueā myyKquOH i a dkh - udj ; . u cł s20" 21 i y 22	tkā Ōi uō; akšYdka uy; d fudā a r i i mdol	j hU m<d; al āvd l ¼udka fomd%; fi ka j	34
23	WK , Smoi l d fi māfhda d j evi gyk- m, uqwoĥr	ūp; d uOH i a dkh - ūrl eāh cł s29	vī 'ti' mĥr; k uy; d i yl dr wOHĒ ^fudā a r i xj ¼OK&	ūp; d uOH i a dkh - ūrl eāh	11

wkq wxl h	j evi gyk yd fĒ a %h	mj ; ĩ k , o i a dkh yd okh	fufyhj kq, enĹ kš OdĹhd	i ĩ nkĹl rK wdh; kh	m% s dNška i xLHdj
24	fl dyqwdY% ; dĒ K h yykj dofi myKq j evi gyk ^kj l hkai yd&	cd'fudĹu - l gneop wf. dĹ a =- 16 i y 17	Ĺ' uk; x. uy; d i yl dr wOHĒ ^fudĹ a r i xj %OK&	mYpd; ai ĩ kdĹ fj r< mkre; a dmk yd i ĩ m; a l <uKdl rK j evi gyk-Ĺj r yd c, c i ĩ m; a wud; HdXYh	12
25	i eye, dE fi , a ĩ NdKĹ j evuĹj	os k- rcj e, a wf. dĹ a =8"9 i y 10	mšfl Ĺ ūfĒi xy uy; d i yl dr wOHĒ ^k; a r i fmd; &	uOHu m<d; a l %udka i xj %OK wĹl dBh	20
26	fros mka dre j evi gyk	cd'fudĹu' k; a r i fmd; wf. dĹ a =25" 26 i y 30	mšfl Ĺ ūfĒi xy uy; d i yl dr wOHĒ ^k; a r i fmd; &	uOHu m<d; a l %udka i xj %OK wĹl dBh	31
27	fi !kĹ%h ūYj ūp d, fha oDYH l , d mšfhai i ĩ ka i yd kšudKl rKh yK yd ĩ nr rgd . ĩ udk yykj dofi j evi gyk	cd'fudĹu' k; a r i fmd; wf. dĹ a =22" 23 i y 24	mšfl Ĺ ūfĒi xy uy; d i yl dr wOHĒ ^k; a r i fmd; &	fi !kĹ%h ūYj ūp d, h	08
28	WK , SwdY% . Dy NdKĹ i el i f i mšfha d j evi gyk foj k wōhr	ūp; d uOH i a dkh - ūrl eāh wf. dĹ a =24"25" 26 i y 27	v i 't i ' mhr; k uy; d i yl dr wOHĒ ^fudĹ a r i xj %OK&	ūp; d uOH i a dkh - ūrl eāh	12
29	fl dyqwdY% myKq j evi gyk	fl dyqNdKĹ myKq uOH i a dkh - mkk,	pkk fmf%rd uy; d - fudĹ a r i ĩ mdol		35
30	mka yd fl swdY% myKq j evi gyk	, hkf. ūq a - i šj wf. dĹ a =29 i y 30	ti Ĺ . ĩ , ; a ĩ h i yl dr wOHĒ ^fudĹ a r i xj %OK&	cd; d Ys m i Ndj	09
31	i ĩ NdKĹ wdY% Wi i a myKq j evi gyk	cd; d fudĹ a r uOH i a dkh- k; a r i fmd; i emā ei n% 19 - 23	mšfl Ĺ ūfĒi xy uy; d i yl dr wOHĒ ^k; a r i fmd; & ndyr i ĩ m; p h l h l = u. ka	uOHu m<d; a l %udka i xj %OK wĹl dBh	22
32	fl dyqwdY% kj kšudK yykj dofi yd ; dĒ K d myKq j evi gyk	mr. ĩ uk fl dyq NdKĹ uOH i a dkh- l feKE. , i emā ei n% 28 - 30	pkk fmf%rd uy; d - fudĹi 'ks	j hU m<d; a l v d l %udka fomd%; fi ka j	26

wkq wxi h	j evi gyk yd fE a %	mj ; j k , o i a dkh yd okh	fufyhj kq, en0 kš Odí hd	i i nkæl rK wdh; kh	m% š dNšKa i xLHdj
33	WK , Smoi l š fi mgyKqj evi gyk	r; kmp j vq l dñl mdi ,	ví 'ti' mhr; k uy; d i yl dr wOHÉ ^fudā a r i xj %Ok&		18
34	i i NdKav kš andok hka %i 0 %mgyKq j evi gyk	cd; š fudā a r uOH i a dkh- k; a r i fmd; TI f; dā n% 03- 07	mšfl ā úfEi xy uy; d i yl dr wOHÉ ^k; a r i fmd; &	uOHu m<d; a l %udka i xj %Ok fomd%; fi ka j	21
35	mš a , ; yvqmgyKq j evi gyk	ng, š fl !; ‡ j i a =wkrE kfl a kh- . i my TI f; dā n% 03 yd 04	ti ā fl ā úu, i β uy; d - ^Wmfoā l & ^k; a r i fmd; &	ng, š fl !; ‡ j i a =wkrE kfl a kh	28
36	mka yd fl skj k%udK mš n KHdhd; ul yd mš fhdā š mgyKq j evi gyk	fk dj e i n%10 i y 11	ti ā . i , ; añh i yl dr wOHÉ ^fudā a r i xj %Ok&	fmdýck yñl i l ñg	15
37	i i NdKav kj k%udK mgyKqj evi gyk	fk dj e i n% 24 i g 28	mšfl ā úfEi xy uy; d i yl dr wOHÉ ^k; a r i fmd; &	. f, fj , úp; d	26
38	i i " yK yd fros wdY% kj k%udK nE. a k%udK h	foi e i n%13-14	mšfl ā úfEi xy uy; d i yl dr wOHÉ ^k; a r i fmd; &	k; a r i fmd;	27
39	mka yd fl swdY% mgyKqj evi gyk		ti ā . i , ; añh i yl dr wOHÉ ^fudā a r i xj %Ok&	y i nkf; dg	29
40	fromšswdY% k%udK mgyKq	foi e i n% 21-22	; urd ouhka sñh i yl dr wOHÉ ^fudā a r i xj %Ok&	l el rdj	10
41	mka yd fl swdY% mgyKqj evi gyk	foi e i n% 21-22	ti ā . i , ; añh i yl dr wOHÉ ^fudā a r i xj %Ok&	l el rdj	20
42	mka yd fl swdY% fudā a r i xj %Okh		ti ā . i , ; añh i yl dr wOHÉ ^fudā a r i xj %Ok&	fydrK	20

Yş m WmfoðrI WmfoðrI dj kai |yd l ½nd; aul l rkq, en0kj k¾udK mşn| oekj ; al ş fi yd mðfhda ş mgyKj evi gyka

wkq wxl h	j evi gyk yd fl a ½n	mj ; j k , o i a dkh yd okh	fufyhj kq, en0 kş OdÍ hd	i i nkæl rK wdh; kh	m% ş dNŞka i xLHdj
01	mka yd fl swdY% kj k¾udK yd ; dE Kh yýkj dofi mðfhda ş mgyKj j evuęj -	ckl , d fl køh n; a ruq a ud¾; =28 yd 29	ti á . i , ; a ñh- i yl dr wOHÉ ^fudá a r i xj ¾Ok&	cd; ş Yş m i Ndj	21
02	r; =ueá wdY% kj k¾udK yd ; dE Kh yýkj dofi mðfhda ş mgyKj evuęj	ckl , d fl køh n; a ruq a ud¾; =28 yd 29	úð; nKawdr uy; d- i yl dr wOHÉ ^fudá a r i xj ¾Ok&	cd; ş Yş m i Ndj	07
03	fl dyqwdY% kj k¾udK yd ; dE Kh yýkj dofi mðfhda ş mgyKj evuęj -	ckl , d fl køh n; a ruq a ud¾; =28 yd 29	pkk koš fmF¾rd uy; d - fudá a r i xj ¾Ok kş OdÍ &	cd; ş Yş m i Ndj	04
04	mka yd fl swdY% Wmfoðr; aul j evi gyk	cd'fudáu' uehs03	ti á . i , ; a ñh i yl dr wOHÉ ^fudá a r i xj ¾Ok&	cd'fudáu'	10
05	WK , SwdY% mgyKj j evi gyk	r; kmr j vq l d¾ñl mdi , ok 03 TI f; da n¾ 18-20	ví 'ti' mñr; k uy; d i yl dr wOHÉ ^fudá a r i xj ¾Ok&	i nr. uqm, d; a l ¾udka wud; HðxYh	26
06	bí nd. uę wOHdmk l , dmh\$Í feKE. , Ñ; %l , d . fe uy; au uy; ðkai yd mş a , , ; yvqj d; a = yd , dE d wdY% oekj ; al ş fi j evi gyk	cd; ş fudá a r uOH i a dkh- k; a ri fmd; TI f; da n¾ 21	mşfl á úfÉi xy uy; d i yl dr wOHÉ ^k; a ri fmd; &	cd; ş fudá a r uOH i a dkh- k; a ri fmd;	40
07	l ½; r wOHdmk l , dmfhamdi , a Ñ; %l , d . fe uy; au uy; ðkai yd mş a , , ; yvqj d; a = yd , dE d i y kj k¾udK wdY% oekj ; al ş fi j evi gyk	cd; ş fudá a r uOH i a dkh- k; a ri fmd; TI f; da n¾ 28	mşfl á úfÉi xy uy; d i yl dr wOHÉ ^k; a ri fmd; &	cd; ş fudá a r uOH i a dkh- k; a ri fmd;	40

b, l d . ; kj k¾udK oekj ; a l rfi yd
? fhd a d myKqj evi gykasm% ; h

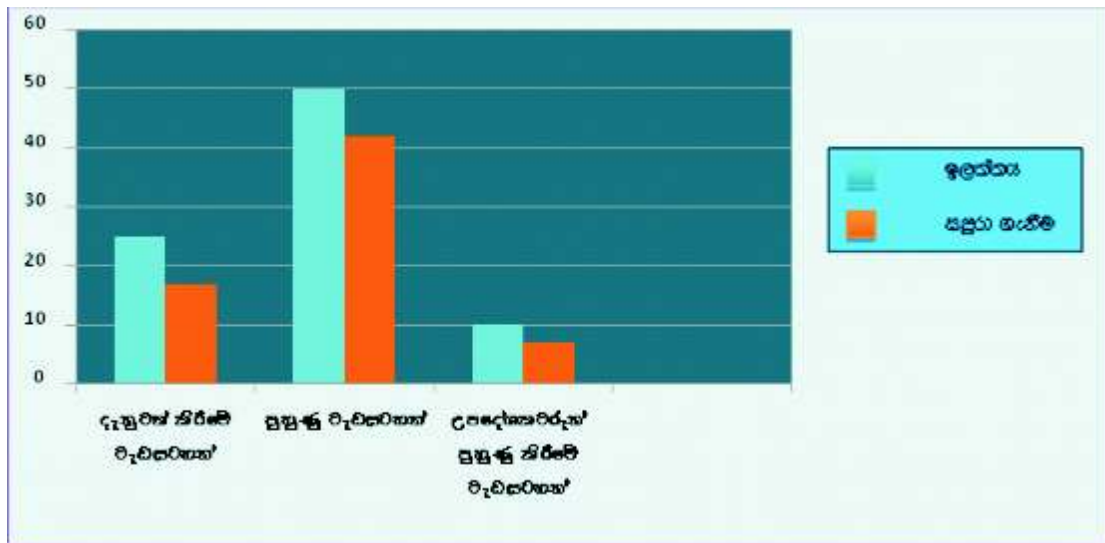

m% s dNka

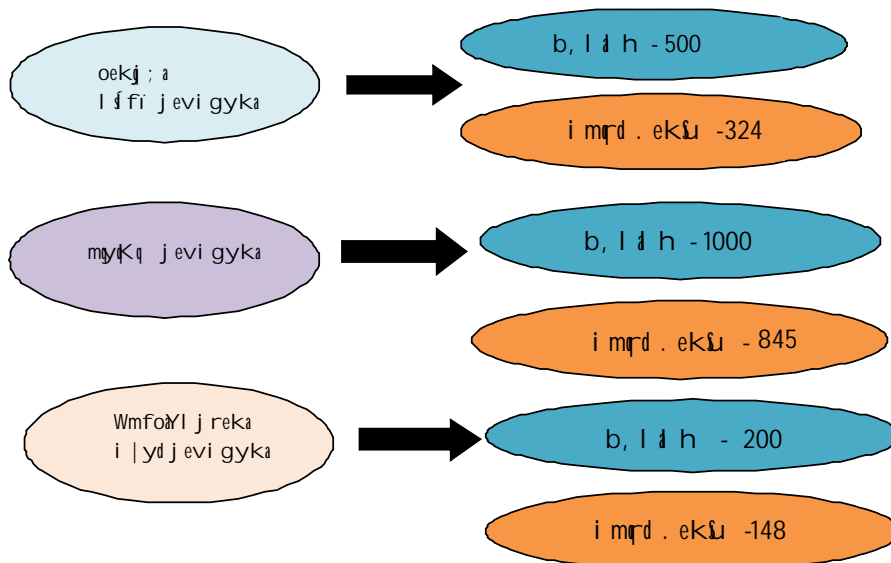

yi a l ¾udka yryd kj k¾udK ; ¾ kai ure k¾udK t<del uu

l d, k wj YH; dj hl af, i m¾ud j mj ; k foal h wkkH; dj h ms<onqfl frk i ure k¾udK fl frys
 rcfhaj eä wj Odkhl afhduqu we; ' úfoal h rdch ; dka % hkafuka furgg meñFKk úfoal hkg
 yd furáka úfoal . ; j kka fj kfj kai y rg wNHka rfha i xpdrfha fhfok , dxi d ck; dj
 fj kfj kai ure k¾udK i |yd kj k¾udK yýkj doü cd; d fudá a r uOH i a dkfhal d¾h Ndrh ; ¾

kj k34udK y34kj d o34

cd; 34 fud34 a r uOH i a dkh 34i 34aj 34l h m34rd fj , | m, mdol | r . k34nka k34udK h | rk , o kj k34udK y34kj do34" m34y34Kj evi gyk34 m34b34YK yryd fuka Y34 m34kf. ab, a 34u u; i 34y fl f34' tawkj 2011 j 34l h ; 34 kj k34udK 357l ayi a | 34udka | 34fl a 34hg y34kj do34g yel 34dj , e34 we; '

"o34 ke. 34" cd; 34 i xj 34Ok j evi gyk fj k34fj kacd; 34 fud34 a r uOH i a dkfha P34l Fj h

wd34: 34 i xj 34Ok wud; HdxYfha i xl , mhl a l 34dj g kxj 34nka 34u34O | 34udka | 34fl a 34Ti 34fi a kj wdP34i W; andok l 34u y34kj do34g; 34oekg fho34i 34k l 34udka ; j 34yrg; aj e34oh34Kl r34ug; awj YH u34f34mka34u ; dl 34d K34 oek34" hka 34i 34 34yd u34 H myi 34 34i i emh34u j eks fi 34 dj ka rdY34l a t34 rdY34 l rj 34nka. 3434h ck; dj fj k34fj ka fuu j 34l fha wdri N fl reK34fu u oej eka j evi gyfka u34 34 Fj h yd nrme k wd34: 34 i xj 34Ok wud; HdxYh 34i 34kaor34nka wfkl 34 awud; HdxY yd rdCH fuka fm!oa , 34 wd34; kj , P34l Fj h we; j i d34: l j l 34hd; 34l fl reK34

tawkj i 34i m34b34hd | 34udka yd l 34vd j H34i dh i xj 34Ok wud; HdxYh fj ; mej reK34l d34h Ndrh Ti 34fi acd; 34 fud34 a r uOH i a dkhg fuu j evi gyk i | yd P34l Fj h , ndo34g wj i a dj , end34

fuys u34 34 w34hr f, i o34j h34fka i Eu o34i a 34 34d hl a ; 34 u fook m34b34YKd; 34l oek34 ; a l 34 34fi j evi gykal 34hd; 34l l 34ug i e, i 34 34fl reK34

m34u m34b34YKd; 34l j evi gyk fuu j 34l fha c34 sui fl d<U o34i a 34 34d fha wdri N fl reK34w; r bkmi qm34s fj <ka. i my" hdmkh wk34rdOm34h h34 o34i a 34 34d j , o mj ; j k34k fh34YK34s fuy34d34cd; 34 fud34 a r uOH i a dkh yi a | 34udka i | yd kj k34udK m34b34YK h l r34nka krUK34kkg wm wd34; kh yd i 34i nk34d fj 34nka fi j dj ka, nd. ekug wj YH oek34 ; al 34 34i i 34l rk , o34

fuy34d34i ui a hl a f, i fuu j evi gykg tatao34i a 34 34d j , kai yNd. sj 34mpa , h34kf. af; dr; 34e" f; dr; 34e t34 l hl au3434katl 34/ i afl dg tawkj Tj 34kf. awj YH; dj h y34kdf. k Tj 34kawp, wd34; k fj ; fhduql rk , o34

a
fuy34d34cd; 34 fud34 a r uOH i a dkfha l d34h Ndrh j 34fha fuu wd34; kh fj ; fhduql rk mpa , hka i | yd yi a | 34udka kj k34udK m34y34Kj evi gykal 34hd; 34l l 34 uh34s ta; 34 ka fj <omf, ab, 34Eul a we; s l <yel s Wi i a u3434gf i kj k34udK k34 andok h l rk wdl drh m34y34Kl 34 34u ; 34 ka Tj 34kf. a wd34: 34 h by, kex34ug wfma d d fl f34'

hq hg kuej i kj k34udK m634YKh

cd; d fudā a r uOHi a dkfhawkkH; dj h mskōTql rñkaj d34l d j mj ; j kq, nk hq hg kuej i kj k34udK m634YKh fuj r W; ðe ueo m<d; wdj rKh l rñka foi ei n34 ui 22 yd 23 hk okhkayōsl el rdj m6foayñ f, d i l d34hd, Y% Kd. drfhōsmej e; ūug l ghq =fhÿKs

fuyōs cd; d fudā a r uOHi a dk j evy, a j , o s i xj 34Okh fl reKq kj k34udK yd oUq a " wkrdOmph hk m6foay j , yi a l 34udka Ys mskg yÿkj dōsTj kaui skakl mdokh l rk , o kj k34udK we; 3j kj k34udK 400l afuyōst<ol j k , o s

fuu m634YK l d, h ; 7 mka yd fl |s r; =ueā" fl dyq fros mka dre" , dE d hk wxY i |yd l hdl drl i l ā mj ; j df. k . h w; r tayryd Ys mskg m6fhda d moyKj yd wdY% oekp , ndoſug l ghq =l rk , o s

fuu m634YKh kerōu i |yd yi a l 34udka Ys msk500l amuK meñfKk , o s

cd; d fudā a r uOHi a dkh yryd WmfoayK fi j d

fudā a r Wmfoayl fi j di i nkēl rKh

fi j dj i |ydb, a s l rk , owdh; kh

l d34hh

wd34: d i xj 34Ok wud; HdxYh

i xi d D; d l ghq =fomd34; fi ka j

i i m6hd l 34udka yd l v d j Hj i dh i xj 34Ok wud; HdxYh

1cd; d Ys m i Ndj

2 l d34ñl i xj 34Ok uKl, h

i i m6hd l 34udka yd l v d j Hj i dh i xj 34Ok wud; HdxYh

î c me< nydEi kd mdokh

m634YKd; ul l ð al vqwdl D; skakl mdokh

rEmj dykS rdch i i udk Wf<, i |yd i i udk kd mdokh l ſ u

Ys m-2011 i i udk m6fkda ā j h i |yd i i udk kd mdokh

-Ys m-2011 i i udk m6fkda ā j h f; drK yd i eri s sl ghq =i j l ſ u

-fōod dmi q , k34udK l ghq =i j l ſ u

wf, ú yd f; dr; ðe wxYfhaf ðdl dñl i

cd; ð fudá a r uOHl a dñfhafi j d, dñSyi a l ¾udka Ys mñkafj kfj kai y; ð m; a mñfkda á j h

tu Ys mñkaweÖhñ uð ð fl dg i y; ð m; amñfkda á j hl a2011'03'03 ok n; a ruq a ckl , d fl kñfhðsmj ; j k , oð fuu wj i a dj i | yd cd; ð fudá a r uOHl a dñfhkafi j d , nd. ; a Ys mñka200 fofkl =i yNd. súh

-Ys mñ - 2011 mñ¾YKh

i i mñhñ l ¾udka yd l ðd j Hj i dh i xj ¾Ok wud; HdYh j dñl ð j i xúOdkh l r wud; HxYh hgf; a mñ ; k d wdñ; k j , i yNd. Fj h we; j mñ ; j k Wl a mñ¾YKh i | yd cd; ð fudá a r uOHl a dñfhaphl Fj h , ndýkaw; r yi a l ¾udka kj k¾udK / i l amñ¾YKd; aul j t<ðl j k , oð

Bg wu; rj " cd; ð fudá a r uOHl a dñfhafi j d, dñSyi a l ¾udka Ys mñka5 fofkl =i | yd wf, ú l á , ndoñfukaTj kñg ; u kñ ñndok wf, ú l r . ekñ i | yd wj i a dj , nd fok , oð

yi a l ¾udka Ys mñkai | yd wf, ú myi ð i i , i d oñ

wf, ú l á i emhñ yd i Dcñ u . eKñ l rej kai i nkD l ð u uÖkayi a l ¾udka Ys mñka18 fofkl = i | yd fj < | m, wj i a d WPl roñg l ghq ð rk , oð

mñ a l d, fi j d i y f; dr; ðe i emhñ

yi a l ¾udka Ys mñkayd l fl a ñ mññ | Wkkñj l aol j kñka281fofkl =i | yd mñ a l d, fi j d i y f; dr; ðe i emhñ i j l rk , oð

mñk¾udK wOHdmk yd mñyKñl ghq =

fudá a r l rKh mññ | Wkkñj l aol j k ; reK ; reKñkñg" cd; ð fudá a r uOHl a dñh ú i ka mñ ; j df. k hñk"mñk¾udK ú ð d, h yryd uy. ð wj i a dj l a, ndoñg l ñd; aul ù i á'

wOHdmkñ j Yfhka Wi i a wOHdmkh , eñ ug wfmdfydi ; a j j ; ð fudá a r l rKh mññ | i yc yel ñdj l awe; s; reK l Kñdhñ i | yd ñmñ, dñd mñGud, dj l ayeoEñ u ; ð kafuu fEñ a ñhaboñhg hñug wj i a dj l a WPl r ; ð i '

fi yryd i dñdkñ fm< i u; akd. Bl fukañ . iñ | ; reK ; reKñkñg tñ f, i ka; u yel ñdj kaTm uáñ i l r . ekñug wj i a dj l a, ndoññkafudá a r l rKh mññ | uð ð kñdhñkai y wñ, oekñ mñ , a f, i tñ rdYñ l r . ekñug wj YHudñ. h i , i d fokñ, eñ i '

foññ j YfhkaoEñ i y m, mñey fudá a r k¾udK l rej kñ. ays hl a mñ ; k fuj kal d, hl " tñ s ys h ; ð kawdOñd hñg fEñ a ñ ; ð wOHdmkñ j Yfhkaboñhg hñug; ñj vd; a fydo / l ñd wj i a d WPl roñg; ð fuu mñk¾udK ú ð d, h yryd wj i a dj WPl r ; ð i '

tai |yd fuu mdGud, dj kayryd uQ d oekfi i g mlfhda d yel ndj kaf. dv k. d . ekug wj YH wä; d, u , ndoſu ; 7 kaj D; a ſuÜgfi k¾udKI rej kai ysl ſug l ghq =fl f¾'

fuu mdGud, dj kai |yd fhduqj k i i kq ; u wOHk l d, h wj i dkfhamb¾Ykhl ayryd ; u kj k¾udK t<del ùug wj i a dj , ef nk w; r" th mdGud, dj g i yNd. j kkkq , ef nk i ſi , a mlfhda d w; del ſul afö'

fi j k úg i ; ſhaokhkayofukau i ; swka j YfhkamdGud, d i |yd i i kq i yNd. sùug yel s j k mBosmy; i |ykamdGud, d l ſhd; ul fl f¾'

mßk¾udKI rKh msn | Wi i acd; d ämf, daud mdGud, dj ^2010 - 2012& ^i ; ſhaokj , & WI a mdGud, dj i |yd i i ka10 fofkl =i i nkD úh

mßk¾udKI rKh msn | Wi i acd; d ämf, daud mdGud, dj ^2011 - 2013& ^i ; ſhaokj , & fuu mdGud, dj i |yd i i ka15 fofkl =i i nkD úh

. Dy wNHka r mßk¾udKI rKh msn | Wi i acd; d ämf, daud mdGud, dj ^2008 - 2011& ^i ; s wka & fuu mdGud, dj i |yd i i ka14 fofkl =i i nkD úh

. Dy wNHka r mßk¾udKI rKh msn | cd; d ämf, daud mdGud, dj ^2011 - 2013& ^i ; swka & fuu mdGud, dj i |yd i i ka09 fofkl =i i nkD úh.

cd; d fudā a r uOHi a dkfhkafi j d , nd. ; am% s dN\$ka

fi j dj	m% s dN\$ka i xLHdj
kj k¾udK oekj ; al d fi yd mlfhda d mgyKq j evi gyka; 7 kafi j d , nd. ; ayi a l ¾udka Ys m\$ka	1317
wekj i' yd wf, u wj i a d , nd. ; am% s dN\$ka	18
fj < m, "Ys m\$ka fE a h m\$-n f; dr; e , nd. ; a m% s dN\$ka	55
wdh; kfhaj evy, ; 7 mlfhda d mgyKq , en0 m% s dN\$ka	64
fmdy myi d i' , nd. ; am% s dN\$ka i xLHdj	62
wdh; khg meñK\$ b, a s' u; fudā a r , ndoſu ^ . 8*d a k¾udK we; zj &	48
mj a l d, fi j d , nd. ; am% s dN\$ka	226
mdi , ayd ūYj ūp d, i s k ai yd fi j dj ka, ndoſu- ^j Hdmd; sj d¾; d i l i al s u wdoñ i yd	05
wdh; khg meñK oekj ; aj 0m% s dN\$ka i xLHdj ^mdi , ai s k a& yd wdrdOkd u; ūūO wdh; k ; 7 i ſl rk oekj ; al s i'	1085
uq m% s dN\$ka i xLHdj	2880

cd; d fudā a r uOHi a dkh
fN!; d m% ; h - 2011 foi ei n¼ 31 Èkg

wkqwxl h	j Hdmd; h\$ j evi gyk\$ l \$ndl drl i	fN!; d m% ; h b, l d h	i mrd. eku
1'	<u>kj k¼udK i e, i q l f u i y i xj ¼Okh</u>		
1'1	i e, i q l rk , o kj k¼udK i xLHdj	420	679
1'2	i xj ¼Okh l rk , o kj i d' m, i xLHdj	350	321
	fudrgj j evyf, akul rk , o uq d i d' m, a i xLHdj - 225		
	k; a r' i fmd; j evyf, akul rk , o uq d i d' m, a i xLHdj - 96		
2'	kj k¼udK oekj ; al f fi yd m¼fhda d j evi gyka myqKj evi gyka		
2'1	kj k¼udK oekj ; al f fi j evi gyka	25	17
	m% s dNkai xLHdj	500	324
2'2	kj k¼udK yýkj dofi m¼fhda d myqKj evi gyka	50	42
	m% s dNkai xLHdj	1000	845
2'3	. fe Ys mkai yd kj k¼udK yýkj dofi j evi gyka	10	07
	m% s dNkai xLHdj	200	148
2'4	yýkj dýka kj k¼udK i xLHdj	450	357
3'	kj l k¼udK l rej kayd yi a l ¼udka Ys mkai yd kj k¼udK yd ; dÈ Kh m¼n ud¼f. dmfoðYKh		
3.1	mBk¼udK l rKh m¼n Wi i acd; d ämf, daud mdGud, dj	100	39
	. Dy wNHka r mBk¼udK l rKh m¼n cd; d ämf, daud mdGud, dj	50	09
3.2	fl á l d, k m¼fhda d myqKj evi gyka	25	34
	m% s dNkai xLHdj ^kj l hka&	125	64

4'	kj k¾udK i yd fj < m, m%¾Ok j evi gyka		
4.1	yi a l ¾udka kj k¾udK m¾¾Yk	01	01
4'2	fhdj k¾ak¾udK l rej kf. am¾¾Ykh	01	--
4'3	m<d; ai Nd wkq %yf hk\$ úfYd wx. hka hgf; amj ; j kq , nk m¾¾Yk i yd i yNd. fj h	03	06
5'	f; dr; æe" wf, úwj i a d yd m¾¾fhð K yd i xj ¾Ok j evi gyka		
5'1	wuøj H Ndú; d l š fi' ; dĚ K h mæ n oekj ; al š u	02	--
	yd m¾¾fhð K		
5'2	wf, úwj i a d i emhð	25	18
5'3	wf, úf; dr; æe i emhu	50	55
5'4	mð a l d, myi ð i i emhð	300	226
6.	fudä a r WmfoðYk fi j d		
6'1	rdCH yd fm!oa , d wd h; k i yd fudä a r WmfoðYl	20	06
6	fi j dj kai emhð		

cd; \$ fudāar uOHi adkh
2011 foi eun% 31 j ek\$kg uqH ; ; jh msa| m%Yh

	31.12.2011	31.12.2010
	re'	re'
<u>j ; hī</u>		
<u>cx. u fkdj k j ; hī</u>		
foēmd< msh; yd Wml rK	26,838,817.50	23,419,612.35
fj k; auQH j ; hī	22,450.00	22,450.00
	<u>26,861,267.50</u>	<u>23,442,062.35</u>
fj k; awi mYH j ; hī	2,020,150.19	3,030,225.28
<u>cx. u j ; hī</u>		
w. f; d. h	2,708,480.61	2,157,613.81
fj < yd wfkl =a eī h hq=	9,862,256.06	8,697,136.07
fmr f. j q	178,938.12	84,379.41
uq, ayd i udk d	3,958,673.13	8,730,229.71
	<u>16,708,347.92</u>	<u>19,669,358.71</u>
ug j ; hī	<u>45,589,765.61</u>	<u>46,141,646.34</u>
<u>j . l S</u>		
<u>cx. u j . l S</u>		
fj < yd wfkl =d. j b hq=	4,469,605.07	5,115,153.40
WmN; úhoi	1,857,629.09	1,462,542.23
	<u>6,327,234.16</u>	<u>6,577,695.63</u>
<u>cx. u fkdj k nerl i</u>		
mdBf; dās i yd fj ka d šī	13,682,780.38	12,851,025.00
ug j . l S	<u>20,010,014.54</u>	<u>19,428,720.63</u>
<u>ug Yeθ j ; hī</u>	<u>25,579,751.07</u>	<u>26,712,925.71</u>
<u>Yeθ j ; hī / i ākōh</u>		
m%hd. Kk i xN;	1,324,628.25	1,324,628.25
ú, i NS whNdr wldthi	-	
m%θk mθk	18,714,309.25	18,597,611.43
wvq <d	-	
l θCl h i yd i yd fj ka sS - mj ; kd j %l h	2,314,187.28	2,143,227.09
wvq <d	16,400,121.97	16,454,384.34
j si NS whNdr úhoi l md ye fu	1,010,075.09	1,010,075.09
	15,390,046.88	15,444,309.25
i uēN; wruq	8,865,075.94	9,868,437.03
cx. u . Kq w; r fj ki āi	-	75,550.95
utj Yeθ j ; hī / i ākōh	<u>25,579,751.07</u>	<u>26,712,925.88</u>

WOHCl
cd; \$ fudāar uOHi adkh

i Ndm; s
cd; \$ fudā a r uOHi a dkh

<p> 2011 fof eua% 31 jeks fffkavj i kaj %lh i yd uqH l d%hM, m%Yh cd; \$ fudaar uOH i adkh </p>		
	2011 re'	2010 Rs.
fufyhiq wlothi		
NdKad. dr m%k-m%rdj %; k	36,621,000.00	34,915,000.00
fj k; awlothi	<u>2,741,396.03</u>	<u>1,920,230.83</u>
	<u>39,362,396.03</u>	<u>36,835,230.83</u>
fufyhiq j boi		
fi jal mvkvs	25,691,326.04	25,371,032.74
. ukaj boi	447,076.00	401,090.91
i emhQ fi jal	927,355.18	806,173.51
kvk%j boi	728,647.08	807,174.93
. j%q. ; fi jal	9,158,321.41	5,098,417.05
Cl hj \$	2,320,286.58	2,417,170.16
m%r\$; d%\$	1,775,119.25	1,124,341.00
fj k; q boi	<u>1,550,646.02</u>	<u>567,896.53</u>
	<u>42,598,777.56</u>	<u>36,593,296.83</u>
fufyhiq l ghq% ; kav; s%ah \$ (W!k; qj h)	(3,236,381.53)	241,934.00
tl ; %<d		
m%k wlothi		
u, i NS wlothi	<u>2,314,187.28</u>	<u>2,143,227.09</u>
	<u>2,314,187.28</u>	<u>2,143,227.09</u>
mj ; kd j %l fhaw; s%ah \$ (W!k; qj h)	<u>(922,194.25)</u>	<u>2,385,161.09</u>

cd; d fudā a r uOHi a dkh
2011'12'31 ofkkawj i kaj i r i | yd up, amj dy m% dYh

	2011			2010
	re	re	re	re
<u>fufyhiq i hndi dnl i j , ka , ; aup, amj dyh</u>				
i dudKH i hndi dnl i j , ka , ; aw; r d a h	(3,236,381.53)		241,934.00	
^+&fmr j %l i yd . e, mš	206,931.48		139,504.64	
^+&fmr j %l i yd . e, mš	<u>(286,020.66)</u>	(331,5470.71)	<u>(126,575.00)</u>	254,863.64
<u>up, afkdj k p, khka</u>				
Cl hj š	2,320,286.58		2,417,170.16	
mdrf; dd š	1,775,119.25		1,124,341.00	
wrup, aw; r cx. u . Kq w; r fj ki	(75,550.95)		-	
wj i KAF; d. (j evūu) / wvj šu	(550,866.80)		(273,015.13)	
wvq/ (j ev)s fj < yd wfkl ÷ a, enh hq =	(1,165,119.94)		(1,024,402.29)	
fmr f. j q wvj š / (j evūi)	(94,558.71)		(24,372.93)	
(wvq/ j evs fj < yd wfkl ÷ a f. j h hq =	(250,461.47)		(465,841.73)	
mdrf; dd š f. j š	<u>(943,363.80)</u>	<u>(1,015,484.16)</u>	<u>(253,250.00)</u>	<u>1,500,629.08</u>
fufyhiq i ghq = j , ka , ; aYed up, amj dyh		(2,299,986.55)		1,755,492.72
<u>wdfhdck i hndi dnl i j , ka , ; aup, amj dyh</u>				
f. dvke. š s	(1,523,014.48)		(83,240.25)	
hka %Wml rK	(375,265.00)		-	
, šnvqyd i j sl rš	(1,302,676.30)		(15,330.00)	
l d%hd, Wml rK	(285,370.00)		(373,954.40)	
Wml rK yd fuj , i	(9,250.00)		(4,640.00)	
mij a l d, fmd; a	(409,805.96)		(12,462.00)	
mB. Kl yd Wmdx.	(1,121,408.00)		(980,374.00)	
j dyk	<u>(714,780.00)</u>		<u>-</u>	
wdfhdck i hndi dnl i j , ka , ; aYed up, amj dyh		(5,741,569.74)		(1,470,000.65)
<u>uq H i hndi dnl i j , ka , ; aup, amj dyh</u>				
mš. DK mšdk -NdKvd. drh	<u>3,270,000.00</u>		<u>5,500,000.00</u>	
uq H i hndi dnl i j , ka , ; aYed up, amj dyh		3,270,000.00		5,500,000.00
up, ayd i udK oE j evj š / (wvqii)	(4,771,556.29)		5,785,492.07	
j %l h wdri NfhoSup, ayd i udK oE	8,730,229.42		2,944,737.77	
j %l h wj i dkfhoSup, ayd i udK oE	3,958,673.13		8,730,229.42	

2011 foi eĩ n³/₄ ui 31 ofkkawj i kaj i r i | yd i d kDh fj ki úfi m% dYh

	m% Dk m%dk re'	i upps wruþ, re'	m% Hd. Kk i xps h re'	uq quþ, re'
2011.01.01 okg fYd h	15,444,309.25	9,868,437.03	1,324,628.25	26,637,374.53
. Kú l rK m% m; a sfj ki j i S				
uq d fodd	-	(81,166.84)	-	(81,166.84)
i s i Ns whNdr úhoull md yef u	(1,010,075.09)	-	-	(1,010,075.09)
l wCl h i yd fj ka l f u	(2,314,187.28)	-	-	(2,314,187.28)
m% Hd. Kk i xN;				
NdKavd. dr m%dk	3,270,000.00	-	-	3,270,000.00
uq H l d%hM, m% dYh				
j foðY up, amrj ³ / ₄ ; k fj ki				-
l d, p fPofhaw; s d a h / ys h	-	(922,194.25)	-	(922,194.25)
2011.12.31 okg fYd h	15,390,046.88	8,865,075.94	1,324,628.25	25,579,751.07

cd; d fudā a r uOH i a dkh

2011 j ¾ l h i | yd . K i j l r K m % m ; a s

01. . K i j l r K moku
ft; sydi d mßj eh hg f; a fmdy fō m s s ; a . K i j l r K i i u q k a j , g w k d + j u q H
m % d Y k i l i a l r w e ; ' . K i j j , g n , m d k W o O u k i d O i | yd . e , m s f h d o d f k d u e ; s
w ; r u q H m % d Y k Y % x l d r e m h , a j , k a o l j d w e ; '
 02. r c f h a m d k h k a
f u u w d h ; k h g , e f n k r c f h a m d k h k a m k r d j ¾ ; k i y m % . O k j Y f h k a f o j ¾ . h l a
fō'
 03. C l h ü i
y k j k f Y l l % h h g f ; a m y ; o e l f j k m % d K h k a w k j i a d j r j ; d i i | yd C l h ü i
i | yd f j k d r k q , e n w e ; '

f. d v k e . s s	05]
l d ¾ h d , W m l r K	10
m B . K l y d W m d x .	20]
, S n v i ú l f u	10]
f u j , i W m l r K	05]
n h i d , h	15]
f u d g ¾ j d y k	20]
h k f ; W m l r K	15]
m j a l d , f m d ; a	05]

 i u d f , d ñ ; j ¾ l f h a ñ , S . e k s i | yd l d h ü i i | yd m % m d o k i , i d f k d u e ; '
 04. u d , a m % d y m % d Y h
u q H m % d y k m % d Y h l a w x l m s w d ¾ ' \$ 19 - u q H m % y m % d Y h r d c h j H d m d r p l % , d h
m % d r j p l % l h g w k j m s f h , l r w e ; '
 05. w d o d h i y d ú h o i . K u
r c f h k a , ; a m d k h k a i y f j k ; a ñ Y % , e i i w d h ; k f h a w d o d h i j Y f h k a o l j d w e ; '
 i h z u w d o d h i y d ú h o i W m ñ ; m o k u u ; m s s k q , e f i '
 06. f ; d . w d . K k h
f ; d . m ß j e h y d Y e O W m , í O w . h h k w . h k f . k a w v u w . h u ; . K k h l r w e ; '
 f ; d . k d ÷ a l f u f m r m ú i s f m r k d ÷ d l h g w k j i j l r w e ; '
 07. f Y d m ; % E k g m i q i j ü i
f Y d m ; % E k g m i q i h z u y ÷ k d . ; a m d K d ; d u l i j ü i i | yd . e < m j l r w e ; '
 08. f u d g ¾ r : f j f < o m < w . h u ; m % H d . K k h l r w e ; '

cd; d fudā a r uOHi a dkh
2011 foi eī n¼ ui 31 j eksĖkg uq H ; ; j h mskn| m% dYh

			31.12.2011		31.12.2010
	i gyk		re		re
<u>j ; d i</u>					
<u>cx. u fkdj k j ; d i</u>					
fofmd< mšh; yd Wml rK	1		26,612,304.46		23,184,922.00
fj k; auq H j ; d i			<u>6,500.00</u>	26,618,804.46	<u>6,500.00</u>
					23,191,422.00
fj k; awi mDYH j ; d i	2		2,020,150.19		3,030,225.28
<u>cx. u j ; d i</u>					
w. f; d. h	3		2,190,572.54		1,975,785.34
fj < yd wfkl ÷ a, eī h hq =	4		3,782,094.64		4,157,859.92
fmr f. j i	5		178,938.12		84,379.41
up, ayd i udk oE	6		<u>3,326,975.54</u>		<u>6,743,796.28</u>
			9,478,580.84		12,961,820.95
			<u>38,117,535.49</u>		<u>39,183,468.23</u>
<u>uq j ; d i</u>					
<u>j . l š</u>					
<u>cx. u j . l š</u>					
fj < yd wfkl ÷ af. j h hq =	7		3,264,847.30		4,238,823.93
WmŃ; úhoi	8		<u>679,201.20</u>		<u>464,217.20</u>
			3,944,048.50		4,703,041.13
<u>cx. u fkdj k nerl i</u>					
mdšf; dš s i yd fj kal š i	9		<u>13,682,780.38</u>		<u>12,851,025.00</u>
uq j . l š			<u>17,626,828.88</u>		<u>17,554,066.13</u>
			<u>20,490,706.61</u>		<u>21,629,402.10</u>
<u>uq YeD j ; d i</u>					
<u>YeD j ; d i / i d kDh</u>					
m% Hd. K k i xŃ;			1,324,628.25		1,324,628.25
ú, i Nš whNdr wdodhi					
m% Dk mDk			18,714,309.25		18,597,611.43
wvql <d					
l %Cl h i yd i yd					
fj kal rš					
mj ; kd j %l h	10.1		<u>2,314,187.28</u>		<u>2,143,227.09</u>
			16,400,121.97		16,454,384.34
wvql <d					
j š i Nš whNdr úhoi l md					
yefu			<u>1,010,075.09</u>	15,390,046.88	<u>1,010,075.09</u>
					15,444,309.25
i uŃŃ; wrup,	11		<u>3,776,031.48</u>		<u>4,860,464.60</u>
uM YeD j ; d i / i d kDh			<u>20,490,706.61</u>		<u>21,629,402.10</u>

cd; f fudā a r uOHi a dkh

2011 foi eĩ n¾ ui 31 j eksĖfkawj i kaj ¾I h i |yd uQ H I d¾hM, m% dYh

	i gyk	2011 re	2010 re
fufyhiq wlothi			
NdKad. dr m¾dk- m¾rdj ¾; k	12	36,621,000.00	34,915,000.00
fj k; awlothi	13	<u>818,015.25</u>	<u>827,469.79</u>
		37,439,015.25	35,742,469.79
<u>fufyhiq ohoi</u>			
fi j l mākā	14	25,691,326.04	25,371,032.74
. ukaúhoi	15	447,076.00	401,090.91
i emhiq fi j d	16	927,355.18	806,173.51
kv; a =l ghq =	17	728,647.08	807,174.93
. xii q . ; fi j d	18	9,158,321.41	5,098,417.05
l d hui	19	2,314,187.28	2,408,152.74
mdBf; dā s		<u>1,775,119.25</u>	<u>1,124,341.00</u>
		41,042,032.24	36,016,382.88
fufyhiq l ghq =j , kaw; Bl a h / (W!K; dj h)		(3,603,016.99)	(273,913.09)
<u>tl ; =l <d</u>			
m¾. ØK wlothi			
ú, i N\$ wlothi		<u>2,314,187.28</u>	<u>2,143,227.09</u>
mj ; kd j ¾I fhaw; rd a h \$(W!K; dj h)		<u>(1,288,829.71)</u>	<u>1,869,314.00</u>

cd; d fudā a r uOH i a dkh
j l %l %h wkj up, amj dy m% dYh
2011 foi ei n% ui 31 ofkkawj i kaj i r i |yd up, amj dy m% dYh

	2011 re	re	2010 re	re
<u>fufyhi; l %dl d r l i j , %a , ; aup, amj dyh</u> <u>i d u d k H l %dl d r l i j , %a , ; awl s d a h</u> ^ys h&	(3,603,016.99)		(273,913.09)	
fmr j %l i yd . e, mfi	204,396.59	(3,398,620.40)	139,504.64	(134,408.45)
<u>up, afkdj k p, khka</u>				
Cl hj \$	2,314,187.28		2,408,152.74	
mdrf; d d ;	1,775,119.25		1,124,341.00	
wj i kl f; d. wvj \$ ^j evj %&	(214,787.20)		(310,822.93)	
wvj ^j eās fj < yd wfkl ÷ a, enth hq =	375,765.28		(1,066,562.55)	
fmr f. j i wvj \$ ^j eāüi &	(94,558.71)		(24,372.93)	
^wvj \$j evs fj < yd wfkl ÷ a f. j h hq =	(973,976.63)		(329,070.51)	
^wvj \$j evs Wmps j houæ	214,984.00		(574,229.88)	
mdrf; d d ; f. j \$	(943,363.87)	2,453,369.40	(253,250.00)	974,184.94
<u>fufyhi; l gj q = j , %a , ; aYed up, amj dyh</u> <u>wfhdck l %dl d r l i j , %a , ; aup, amj dyh</u>		(945,251.00)		839,776.49
f. dvke. s s	(1,523,014.48)		(83,240.25)	
hka %Wml rK	(375,265.00)			
, Snvqyd i j sl sf	(1,302,676.30)		(15,330.00)	
l d %hd, Wml rK	(285,370.00)		(373,954.40)	
Wml rK yd fuj , i	(9,250.00)		(4,640.00)	
mij a l d, fmd; a	(409,805.96)		(12,462.00)	
mrs Kl yd Wmdx.	(1,121,408.00)		(980,374.00)	
j dyk	(714,780.00)		-	
wfhdck l %dl d r l i j , %a , ; aYed up, amj dyh		(5,741,569.74)		(1,470,000.65)
<u>uq H l %dl d r l i j , %a , ; aup, amj dyh</u>				
m% d k m% d k -NlKavd. drh	3,270,000.00		5,500,000.00	
uq H l %dl d r l i j , %a , ; aYed up, amj dyh		3,270,000.00		5,500,000.00
up, ayd i udk oE j evj \$ ^wvj %&		(3,416,820.74)		4,869,775.84
j %l h wdri Nfhos up, ayd i udk oE		6,743,796.28		1,874,020.85
j %l h wj i dkfhos up, ayd i udk oE		3,326,975.54		6,743,796.28

1. ഭരണ നിർമ്മാണ
നിർമ്മാണം

പ്രവർത്തനം	ആരംഭിക്കപ്പെട്ടത്	പ്രവർത്തനം	ആരംഭിക്കപ്പെട്ടത്	പ്രവർത്തനം	ആരംഭിക്കപ്പെട്ടത്	പ്രവർത്തനം	ആരംഭിക്കപ്പെട്ടത്	പ്രവർത്തനം	ആരംഭിക്കപ്പെട്ടത്	പ്രവർത്തനം	ആരംഭിക്കപ്പെട്ടത്	പ്രവർത്തനം	ആരംഭിക്കപ്പെട്ടത്	പ്രവർത്തനം	ആരംഭിക്കപ്പെട്ടത്	പ്രവർത്തനം	ആരംഭിക്കപ്പെട്ടത്
2011-12-31 മുതൽ	2011-12-31 മുതൽ	2011-12-31 മുതൽ	2011-12-31 മുതൽ	2011-12-31 മുതൽ	2011-12-31 മുതൽ	2011-12-31 മുതൽ	2011-12-31 മുതൽ	2011-12-31 മുതൽ	2011-12-31 മുതൽ	2011-12-31 മുതൽ	2011-12-31 മുതൽ	2011-12-31 മുതൽ	2011-12-31 മുതൽ	2011-12-31 മുതൽ	2011-12-31 മുതൽ	2011-12-31 മുതൽ	2011-12-31 മുതൽ
17,583,275.18	2,203,561.00	3,660,000.00	4,284,257.84	9,189,887.84	2,275,181.91	565,269.00	6,047	1,93,043.93	40,940,523.70								
1,523,014.18	375,265.00	714,780.00	1,121,408.00	285,370.00	1,302,676.30	9,250.00		409,805.96	5,741,569.74								
19,106,289.66	2,578,826.00	4,374,780.00	5,385,665.84	9,475,257.84	3,577,858.21	574,519.00	6,047	1,602,849.89	46,682,093.44								
6,240,835.16	1,374,524.18	732,000.00	1,472,475.18	5,827,953.74	1,399,567.90	543,341.91	6,047	158,856.63	17,755,601.70								
567,122.00	124,355.52	585,600.00	558,356.53	336,193.41	87,561.40	3,289.06		51,709.36	2,314,187.28								
6,807,957.16	1,498,879.70	1,317,600.00	2,030,831.71	6,164,147.15	1,487,129.30	546,630.97	6,047	210,565.99	20,069,786.98								
11,342,440.02	829,036.82	2,928,000.00	2,791,782.66	3,361,934.10	875,614.01	21,927.09		1,034,187.30	23,184,922.00								
12,298,332.50	1,079,916.30	3,057,180.00	3,354,634.13	3,311,110.69	2,090,728.91	27,888.03		1,392,263.90	26,612,304.46								

i gyk 02 - fj k; awi mDYH j ; d i

ú, i N\$ whNdr úhoi wj reý myl a; i udk j dBl j , s al md yef i l r we;

	31.12.2011 re	31.12.2010 re
2011.01.01 bEßhg f. k wd fYd h	3,030,225.28	4,040,300.37
wvq <d- ú, i N\$ whNdr úhoi l md yef u	1,010,075.09	1,010,075.09
2011.12.31 bEßhg f. k wd fYd h	2,020,150.19	3,030,225.28

i gyk 03 - wj i dk f; d.

	31.12.2011 re	31.12.2010 re
wuqøj H	42,688.10	43,695.36
kñ f; d.	1,966,634.15	1,602,656.96
, msøj H	134,175.77	282,358.50
ri dhk øj H	47,074.52	47,074.52
	2,190,572.54	1,975,785.34

i gyk 04 -fj <| yd wfkl ÷ a, enth hq =. \$Kj

	31-12-2011 re	31-12-2010 re
wmkhk i xj %Ok uKav, h	-	3,115.00
merKswhs u ul \$Kú	-	250.00
j foaY l ghq =msn wud; HdxYh	-	900.00
húFl aWmd, s	-	100.00
, l amyk	-	90.00
kj fuda a ri i nkD Kh f. úi	-	1,984.00
ví whs i ti a ul wfi d r	-	4,572.00
rdch NdKavd. dr j evuqj	-	185,558.00
tui i nkD Kh . e; fhda	-	15,800.00
fj k; aKh. e; fhda	-	2,796.00
cd; d fuda u ' l d%h uKav, Kh	13,720.00	13,720.00
fj k; aw; a d dri	427,666.10	427,666.10
fj k; aksfhdo; wdh; k j , g ýkaw; a d dri	282,492.26	282,492.26
wúksYñ; . \$Kú	22,079.41	18,458.58
bkdOk w; a d dri	4,489.94	4,489.94
j foaY . ukaw; a d dri	113,568.88	113,568.88
j dyk i %úí aw; a d dri	-	341.75
i q' up, aw; a d dri - fudrgj	-	9,061.00
NdKav yd fi j d w; a d dri	-	150.00
wuqj H w; a d dri	38,425.00	38,425.00
c, i , m; amhúu	-	2,020.35
w; a d dri up, ka	31,365.22	33,959.08
w; a d dri . i udk i xj %Ok j evi gyk	-	13,785.00
w; a d dri fpl m; a	93,566.79	598,039.50
, ei h hq =up, a	-	27,224.50
Receivable Deposit	9,728.00	9,728.00
tpsnSi gy; a frdayK	61,280.35	
; ekam; =		
orl ; k ; ekam; =	11,950.00	11,950.00
bkdOk ; ekam; =	10,000.00	10,000.00
mj ; am; a ; ekam; =	300.00	300.00
i s kav; ; ekam; =	3,000.00	3,000.00
fj k; a ; ekam; =	77,600.00	77,600.00
j ý, s ; e ; m; =	20,000.00	20,000.00
ti at, ai SO%ur; k^f. dvke. s &	240,000.00	-
cx. u . \$Kú fYd		
i St*ai Scx. u . \$Kú	847,350.91	850,633.00
vSi St*acx. u . \$Kú	571,574.78	474,144.55
ti at, at*acx. u . \$Kú	901,937.00	901,937.43
	3,782,094.64	4,157,859.92

i gyk 05 - fmr f. j i

	31-12-2011 re	31-12-2010 Rs.
rl d Kh	50,659.17	6,442.78
. xii i . ; fi j d	47,947.20	42,771.43
n, m; q. di a =	8,331.75	5,165.20
l = S. di a = yd noq	72,000.00	
	178,938.12	84,379.41

i gyk 06 - up, ayd i utk oE

	31-12-2011 re	31-12-2010 Rs.
w; b; B up, a- mDdk l d%hd, h	3,324,595.72	6,724,103.86
- k; a ri fmd;	2,379.82	19,692.42
	3,326,975.54	6,743,796.28

i gyk 07 -fj < | yd wfkl ÷ a, enh hq =. K i

	31-12-2011 re	31-12-2010 Rs.
f. oh hq =ue; j rK oLkd	-	8,142.50
f. oh hq =u. kK . di a =	814,586.60	814,586.60
f. oh hq =j egma	-	1,926.62
f. oh hq =fi j l w%: i dOl up, a	-	157,086.60
f. oh hq =fi j l Ndrl dr up, a	-	51,383.55
fj k; aKh ynfhd	893,947.00	893,947.00
f. uh hq =i N i dOk	-	75.00
wúKYN; . Kp	456,382.11	456,382.11
mB; Hd.	-	424.51
fgkav% ; ekam; =	-	25,750.00
w. re fpl m; a	78,574.25	63,822.25
myKqmdGud, d w; a d dri	-	155,000.00
. Bóh l %udka wud; HdxY w; a d dri	-	200,000.00
bkDk w; a d dri	1,000.00	1,000.00
wúKYN; . Kp		(21,681.97)
i fml g% - ; ekam; =	-	20,000.00
l d%ud i xj %Ok uKav, h	160,819.50	-
m%ed i xpdrl . uudk j Hdmd; h	158,165.69	450,124.71
cx. u . Kp FYd		
gsti't*ai u. cx. u . Kp	164,242.00	250,525.00
v'B'tai u. cx. u . Kp	537,130.15	549,509.95
	3,264,847.30	4,078,004.43

i gyk 08 -WmÖ; úhoi

	31.12.2011 re	31.12.2010 Rs.
ýrl : k	37,621.16	53,572.06
j ý, h	23,381.41	24,778.15
l d%hd, Wml rK kv; a j	6,850.70	7,829.60
l d%hd, Wml rK	-	9,738.96
ú. Kk . di a =	-	8152.60
mj ; m; a	1,800.00	1,730.00
f. úh hq =fi j l w%: i dOl wrup, a	144,501.96	-
f. úh hq =fi j l NdrI dr wrup, a	50,536.54	-
c, h	8,327.94	8,689.52
j Bmkii	6,318.88	6,318.88
fi j d . úi i	133.47	
ný l d, k l = S. di a =		32,258.06
m%Yk úhoi	229,515.84	18,500.00
w; d d,	74,490.99	88,931.84
. ukaúhoi	12,875.00	25,858.00
j d%l d j d%; d upKh		140,000.00
m%Kqj evi gyka	17,504.63	-
fj k; am%YK	6,845.40	-
m% i xpdrl . i udk j Hdmd; h		25,444.75
fj k; aofukd	42,055.39	12,414.78
kj k%udK m%Ykd. drh	16,441.89	-
	679,201.20	464,217.20

i gyk 09

2011'12'31 okg mdrf; dā d f j kal rš

	fi j l h d f. a ku	neýkqĖkh	i i mĖK l rk , o l d, h	j egm	1/2	mdrf; dā s m; mdok 2011.12.31 okg (6) = (3) x (5)
	1	2	3	4	5	
1	gšwfi dā ; nudkak	26/09/1983	28	22,555.50	11,277.75	315,777.00
2	ti afl a ūu, i rs	10/6/1985	26	23,217.00	11,608.50	301,821.00
3	hlt, a ūl ūur; k	10/6/1985	26	23,217.00	11,608.50	301,821.00
4	mšcs x K; s l	10/6/1985	26	23,049.00	11,524.50	299,637.00
5	mš O ūufi k	24/06/1985	26	21,584.25	10,792.13	280,595.25
6	tī . fy ūāwdrĖŅ	27/09/1985	26	29,084.25	14,542.13	378,095.25
7	tī štī ā kd, kš	25/10/1985	26	23,217.00	11,608.50	301,821.00
8	cšvš fm ūi š s	25/10/1985	26	22,041.00	11,020.50	286,533.00
9	cš ū; dk	1/11/1985	26	29,598.50	14,799.25	384,780.50
10	tĖ'tā fm ūi ; d	1/11/1985	26	21,736.50	10,868.25	282,574.50
11	udfk, anq ; a u	6/12/1985	26	29,278.50	14,639.25	380,620.50
12	vš O ūi rs	10/6/1986	23	20,823.00	10,411.50	239,464.50
13	vš mš Ō'fy upkø	2/6/1986	25	20,728.50	10,364.25	259,106.25
14	fl āt, ātā fm ūi ; dš	22/09/1986	25	22,219.50	11,109.75	277,743.75
15	wš'ā'ti ' wfi r dcm l d	24/09/1986	25	21,584.25	10,792.13	269,803.13
16	hŌ Ō' Ō'wur; x.	26/10/1986	25	21,001.50	10,500.75	262,518.75
17	gštka l reKdr; k	21/11/1986	25	23,049.00	11,524.50	288,112.50
18	tī .ti .tah ū Ylka	8/12/1986	25	26,910.50	13,455.25	336,381.25
19	cšvī , ō' ruH, ; d	16/03/1987	24	22,707.50	11,353.75	272,490.00
20	whšwš' mhr; s l	17/06/1987	24	22,881.00	11,440.50	274,572.00
21	tātā . dōKS	1/9/1987	24	36,431.25	18,215.63	437,175.00
22	všFĖ. mšī a	11/11/1987	24	30,098.50	15,049.25	361,182.00
23	tī 'tā fi ūu, ; d	1/3/1988	23	34,698.75	17,349.38	399,035.63
24	vī 'tā mšfi ūfĖi xy	1/8/1988	23	35,853.75	17,926.88	412,318.13
25	md, s mī ml ūdr	15/04/1988	23	21,306.00	10,653.00	245,019.00
26	vī 'tā l ė ; s l	1/6/1988	23	21,001.50	10,500.75	241,517.25
27	fl ā mšFĖ' fmF'ard	14/02/1989	22	21,153.75	10,576.88	232,691.25
28	wš'ā' we, j gš ,	3/4/1989	22	22,209.00	11,104.50	244,299.00
29	nšfl ā fl ā fmF'ard	28/06/1989	22	21,127.50	10,563.75	232,402.50
30	udfk, ar dcm l d	6/9/1989	22	26,574.50	13,287.25	292,319.50
31	hŌ tā t, āti ā fl ā ch; i i	1/1/1990	21	21,001.50	10,500.75	220,515.75
32	wdrātā mš Wohx. Kš	20/02/1990	21	24,558.50	12,279.25	257,864.25
33	fl afl āti āo i š j d	15/08/1991	20	25,246.50	12,623.25	252,465.00
34	wš'ā. tka l reKdr; k	3/2/1992	19	30,766.50	15,383.25	292,281.75
35	tī . fl a uykaø	1/7/1992	19	22,537.50	11,268.75	214,106.25
36	cštā Ō' i š j d	22/03/1993	18	21,001.50	10,500.75	189,013.50
37	t, ātā l ė r; k	5/4/1993	18	20,865.00	10,432.50	187,785.00
38	tps nšā. ouhka s	3/1/1994	17	31,811.25	15,905.63	270,395.63
39	nšfl ātā f r d. =	15/06/1994	17	20,865.00	10,432.50	177,352.50
40	mštāt, ā fmF'ard	1/3/1996	15	54,237.75	27,118.88	406,783.13
41	tātī 'ā' fl ā w, . ūj k k	2/5/1996	15	20,319.00	10,159.50	152,392.50
42	i š uk; x.	3/6/1996	15	33,543.75	16,771.88	251,578.13
43	fātātā wš'ā' i š . Kr; k	1/7/1996	15	35,276.25	17,638.13	264,571.88
44	i 'tī 'tāpkĖud	15/07/1996	15	22,180.50	11,090.25	166,353.75
45	tūtā wš'ā' hŌ . Kr; k	16/07/1998	13	21,673.50	10,836.75	140,877.75
46	i i š aj fca x.	1/9/1998	13	19,909.50	9,954.75	129,411.75
47	všwš'ā. fl dg fōf. or	4/1/1999	12	26,944.50	13,472.25	161,667.00
48	vī .wēi . mhr; k	4/1/1999	12	29,317.50	14,658.75	175,905.00

49	wi s l i , O%u	4/1/1999	11	28,805.00	14,402.50	158,427.50
50	wd%ti . Ūō; nKadr	1/6/1999	12	28,551.00	14,275.50	171,306.00
51	ti atia ūri Bh	1/2/2000	11	21,492.75	10,746.38	118,210.13
52	tī .ā. Ēfkā ai s j d	1/2/2000	11	21,637.75	10,818.88	119,007.63
53	nSi q ; afrdyK	1/2/2000	11	21,188.25	10,594.13	116,535.38
54	i Sfl al , xi Bh	1/2/2000	11	21,790.00	10,895.00	119,845.00
55	mSi 'mhj ; S	1/2/2000	11	19,909.50	9,954.75	109,502.25
56	tī 'ā'tī' fudfydŪā	1/2/2000	11	19,636.50	9,818.25	108,000.75
57	fl āwd% l ūdr	1/2/2000	11	19,636.50	9,818.25	108,000.75
58	m%ka l %; pkø	13/12/2000	11	25,180.50	12,590.25	138,492.75
59	mSi sfE o i s j d	15/08/2005	6	23,133.00	11,566.50	69,399.00
60	cSi stka fm%rd	15/08/2005	6	24,592.50	12,296.25	73,777.50
61	j \$O'ī 'ā ūrkdhI	15/08/2005	6	23,133.00	11,566.50	69,399.00
62	ti avī ūō; dks	25/10/2005	6	23,133.00	11,566.50	69,399.00
63	ī wd% rKūr	15/02/2006	5	29,317.50	14,658.75	73,293.75
						14,626,144.25
wvql <d						
mdrf; d d f. j ū						
1	mStat, afmf%rd	1/3/1996	15	54237.75	27118.88	406,783.13
2	wd% tkal reKdr; K	3/2/1992	19	30766.5	15383.25	292,281.75
3	wd% we, ūŪ. ,	3/4/1989	22	22209	11104.5	244,299.00
						943,363.88
tl ; j						13,682,780.38
vSO%ui rs j egmarys						
Kj dvq						
* wi s l i , O%u						
jir 3						
jir 2						

සටහන 10 - ක්‍රමිකය

විදුලිනිත අයහාර ආදායම්

ප්‍රාග්ධන ප්‍රදාන

	රු	රු
පෙර වර්ෂ	15,444,309.25	13,097,611.43
පවත්නා වර්ෂ	3,270,000.00	5,500,000.00
	18,714,309.25	18,597,611.43
අඩු කළා		
ක්‍රමිකය	(2,314,187.28)	(2,143,227.09)
	16,400,121.97	16,454,384.34

සාක්ෂිකාරයෙක් ලෙස ප්‍රාග්ධන ප්‍රදාන විදුලිනිත අයහාර ආදායම් විශයෙන් හේන පත්‍රයේ දක්වා 2011 වර්ෂයේ වාර්ෂික කෘත ප්‍රමාණ මත ක්‍රමිකය සඳහා වෙන් කිරීම් කර ඇත

සටහන 11 - සම්පූර්ණ අරමුදල

	31-12-2011	31-12-2010
	රු	රු
වර්ෂය මුල ශේෂය	4,860,464.60	2,851,645.96
පෙර වර්ෂවල හැඳවීම්	507,891.71	143,704.64
වර්ෂයේ උපකතාවය	(303,495.12)	(4,200.00)
ක්‍රමිකය	(1,288,829.71)	1,869,314.00
වර්ෂයේ අග ශේෂය	3,776,031.48	4,860,464.60

i gyk 12 NdKad. dr mðdk

	2011	
	mkrdj ¾; k	mð. ðk
	re	re
ckj drs	2,200,000.00	
fmrnj drs	3,115,000.00	
ud¾; =	3,100,000.00	
wfm¾ a	3,000,000.00	
uehs	3,470,000.00	
ck s	3,070,000.00	
cq s	3,080,000.00	
wf. ð a =	3,080,000.00	
i em¾ ei n¾	2,780,000.00	
TI f; dn¾	2,900,000.00	2,000,000.00
fkdj ei n¾	2,000,000.00	
foi ei n¾	4,826,000.00	1,270,000.00
	36,621,000.00	3,270,000.00

i gyk 13 - fj k; awlodhi

	31.12.2011 re	31.12.2010 re
mnydKqmdGud, d wlodhi	44146.49	45,799.00
fmla , d j dyk Ndú; h	8585.48	9,446.78
j egmarys kj dvq	127972.19	121,646.79
oql ; k Ndú; h		7,020.82
úúO	357734.1	486,250.50
, dN w, dN . Kq (wkqi gyk 01)	206307.24	(30,050.86)
mrmd, k j hous m¾ mlK h	72429.75	181,236.76
rdch Nd. h	840.00	6,120.00
	818,015.25	827,469.79

wkqi gyk 01

cd; d fudá a r uOi a dkh

2011'12'31 Ëfkawj i kaj ¾I h i |yd fj <| , dNd , dN . Kq

	31.12.2011 re	31.12.2010 re
wlodhi (öl Kq)	83,126.00	75,408.20
úl Klnvj , mßj eh (wkqi gyk 01'01)	123,181.24	(105,459.06)
o< , dNh\$^w, dNh&	206,307.24	(30,050.86)

wkqi gyk 01'01 - úl Klnvj , mßj eh

wupj H

wdrí NI f; d. h (2011'01'01)

. ekq

wvj , d - 2011'12'31' Ëkg w. f; d. h

mdßfNdckh I , wupj H

kñ f; d.

wdrí NI kñ f; d. h 2011'01'01 Ëkg

mßfNdckh I , wupj H

wvj , d - wj i dk kñ f; d. 2011'12'31 Ëkg

úl Klnvj , mßj eh

	43,695.36	42,575.85
	218,063.69	271,056.85
	261,759.05	313,632.70
	42,688.10	43,695.36
	219,070.95	269,937.34
	1,602,656.96	1,438,178.68
	219,070.95	269,937.34
	21,725.00	
	1,843,452.91	1,708,116.02
	1,966,634.15	1,602,656.96
	(123,181.24)	105,459.06

i gyk 14
fm!oa , d mäkä

	31 . 12. 2011 re	31 . 12. 2010 re
j egm yd fÉ; k	22,002,665.25	21,663,401.47
j sYlu j egmaodhl	62,245.52	101,115.00
fi j l w%: i dOl - wrup, a	1,815,177.96	1,900,991.79
fi j l Ndrl dr wrup, a	633,590.10	626,198.16
w; d d,	973,160.09	976,587.94
fj k; aoukd	204,487.12	102,738.38
	25,691,326.04	25,371,032.74

i gyk 15
. ukaúhoi

	31.12.2011 re	31.12.2010 re
foMh	439,076.00	401,090.91
j foMh	8,000.00	
	447,076.00	401,090.91

i gyk 16
l emhiq

	31 . 12. 2011 re	31 . 12. 2010 re
, msøj H yd l d%hd, h wj YH; d	608,495.43	502,499.51
bkdOk	258,112.75	254,748.50
ks we÷i	53,358.00	46,170.00
ffj oH	7,389.00	2,755.50
	927,355.18	806,173.51

i gyk 17
kv; a =l ghq =

	31 . 12. 2011 re	31 . 12. 2010 re
j dyk kv; a =	554,094.98	507,327.30
f. dvke. s skv; a =	61,294.20	48,147.44
hka %yd Wml rK	21,959.92	39,294.00
l d%hd, Wml rK	91,297.98	212,406.19
	728,647.08	807,174.93

i.gyk 18

. úi q. ; fi j d

	31 . 12. 2011 re	31 . 12. 2010 re
m% dykh	339,293.68	470,707.38
orl ; k . di a =	414,166.00	440,022.63
; eme, a	36,526.00	38,270.00
j ŷ, h yd c, h	636,577.80	592,084.73
nŷl = ŷyd j Bmkŷ	3,976.55	4,184.00
j s Kk . di a =		160,000.00
kj k%udK m%Ykh	2,961,113.76	-
mú; % d	50,516.60	58,811.75
mj ; m; a	32,095.00	30,825.00
oekj ; al rfi j evi gyka		277,599.88
; reK k%udKl rej kf. am%Ykh	169,380.00	-
fi j d. úi q	88,269.46	115,468.45
m%drh	114,105.60	68,200.00
k\$ ŷ . di a =	96,150.00	70,687.00
rl d Kh	72,067.73	76,549.63
i q; up, aúúO úhoi	161,832.50	89,219.70
nextl = . di a =	14,433.67	14,932.76
j dyk n, m; %	14,618.45	11,909.40
i dl Écd i x. %	202,569.95	224,764.25
foYh m%KqmdGud, d úhoi	29,950.00	51,425.00
kj k%udK m%Ykd. drh	792,555.14	-
Ys m%h m%Kq	1,327,297.07	963,377.48
j d%l d j d%; d upKh	49,158.00	140,000.00
m%Yk úhoi	371,217.77	714,205.39
ú. Kk yd l <uKdl rK l ŷgqoúkd	75,000.00	-
woHCl uKav, f, d i oúkd	10,500.00	18,000.00
woHCl uKav, oúkd	97,000.00	32,000.00
bkDk oúkd	372,967.68	435,172.62
j k%os	246,150.00	-
i y; d m%dfkd a j h hdmkh	348,258.00	-
m%Kq rej kam%Kql rfi j evi gyka	30,265.00	-
ke; j lfmd; a	310.00	-
	9,158,321.41	5,098,417.05

i.gyk 19

Cl hui

	31 . 12. 2011 re	31 . 12. 2010 re
f. dvke. s s	567,122.00	592,589.46
hka %Wml rK	124,355.52	146,300.61
l d%hd, Wml rK	336,193.41	331,997.75
, Snvqi ol ŷi	87,561.40	95,587.07
fuj , i	3,289.06	3,050.66
mj a l d, fmd; a	51,709.36	53,775.03
mrs Kl	558,356.53	452,852.16
j dyk	585,600.00	732,000.00
	2,314,187.28	2,408,152.74

cd; \$ fudā ā r uOHi a dkh fudā ā r wOHdmk myKqwrup,

2011'12'31 Ēkg uQ H ; ; j h mkn| m% dYh

		2011.12.31	2010.12.31
	i gyk	re	re
j ; d ĩ			
cx. u j ; d ĩ			
fj < yd wfkl ÷ ā, eì h hq =	`01	1,434,242.15	1,550,664.95
up, ayd up, ai udk oE		84,147.65	67,092.38
		<u>1,518,389.80</u>	<u>1,617,757.33</u>
j . l \$			
cx. u j . l \$			
fj < yd wfkl ÷ ā, eì h hq =	`02	439,999.30	427,065.30
WmÑ; úhoi	`03	208,065.00	93,080.00
		<u>648,064.30</u>	<u>520,145.30</u>
Yød j ; d ĩ		<u>870,325.50</u>	<u>1,097,612.03</u>
Yød j ; d ĩ \$ i d kDh			
i uŋps , dN / ^w, dN&	04	870,325.50	1,097,612.03
uE Yød j ; d ĩ / i d kDh		<u>870,325.50</u>	<u>1,097,612.03</u>

cd; \$ fudā ā r uOHi a dkh fudā ā r wOHdmk myKqwrup,

2009'12'31 Ēfk kawj i kaj ¾ l h i | yd uQ H l d¾ h M, m% dYh

		2011	2010
	i gyk	re	re
wlodhi	`05	472,314.00	472,992.00
fj k; aúhoi			
wOHdmk l šndl drl ĩ		565,388.53	549,848.01
fj k; a		6,900.00	9,600.00
		<u>572,288.53</u>	<u>559,448.01</u>
fufyhĭ l ghq =j , kaw; Bl ā h		(99,974.53)	(86,456.01)

uQ H m% dY i | yd i gyka

	2011.12.31	2010.12.31
01' fj < yd wfkl ÷ a, eĩ h hq =	re	re
wdmi qf. õh hq =mka s. di a =	5,000.00	5,000.00
wúkyñ; . Kµ	10,000.00	10,000.00
w; a d dri	(10.00)	(10.00)
, eĩ h hq =mx; s. di a =	432,122.00	536,186.00
cx. u . Kµ fYd		
tkdā'i s i u. cx. u . Kµ	537,130.15	549,488.95
tiāt, āt*ai u. cx. u . Kµ	450,000.00	450,000.00
	<u>1,434,242.15</u>	<u>1,550,664.95</u>

02' fj < yd wfkl ÷ af. úh hq =		
f. úh hq =w; a d dri	983.00	983.00
. i udk oyi j evi gyk	175,278.64	175,278.64
l , ka, en0mx; s. di a =	94,628.00	81,694.00
; reK k%udK m%Ykh	25,272.91	25,272.91
cx. u . Kµ fYd		
vši st*ai u. cx. u . Kµ	143,836.75	143,836.75
	<u>439,999.30</u>	<u>427,065.30</u>

03' Wmñ; úhoi

foñl . di a =	208,065.00	89,780.00
şukd		3,300.00
	<u>208,065.00</u>	<u>93,080.00</u>

04' i upps wrup,

wdri NI fYd h	1,097,612.03	1,270,818.04
fmr j rd j , . e, mš	127,312.00	(86,750.00)
	<u>970,300.03</u>	<u>1,184,068.04</u>
j %l fhai upps , dN	(99,974.53)	(86,456.01)
wj i kafYd h	<u>870,325.50</u>	<u>1,097,612.03</u>

05' wdodhi

i ; swka fudā a r mdGud, d . di a 2008-2010=	-	222,000.00
fudā a r mdGud, d , şdmÈxÉ . di a =2010-2012	236,314.00	34,000.00
fudā a r mdGud, d . di a =2010-2012	-	216,992.00
fudā a r mdGud, d , şdmÈxÉ . di a =2011-2013	39,000.00	-
fudā a r mdGud, d . di a =2011-2013	107,000.00	-
i ; swka fudā a r mdGud, d , şdmoxñ . di a =2011-2013	40,000.00	-
i ; swka fudā a r mdGud, d . di a =2011-2013	50,000.00	-
	<u>472,314.00</u>	<u>472,992.00</u>

cd; d fudā ā r uOH i a dkh - fudā ā r WmfoāYl fi j d wrup,

2011'12'31 okg uQ H ; ; j h mskn | m% dYh

	i gyka	2011.12.31 re	2010.12.31 re
<u>j ; d i</u>			
<u>cx. u fkdj k j ; d i</u>			
fofmd< msh; yd Wml rK	`01	199,264.22	205,363.52
<u>cx. u j ; d i</u>			
wj i kaf; d. h		325,000.00	
fj < yd wfkl ÷ a, enth hq =	`02	4,158,098.93	2,436,804.65
up, ayd up, ai udk oE		34,234.30	1,623,046.70
		4,517,333.23	4,059,851.35
uq qj ; d i		4,716,597.45	4,265,214.87
<u>j . l f</u>			
<u>cx. u j . l f</u>			
fj < yd wfkl ÷ af. úh hq =	`03	2,267,214.23	1,987,039.98
WmN; úhoi	`04	925,827.89	857,110.03
		3,193,042.12	2,844,150.01
uq YēD j ; d i		1,523,555.33	1,421,064.86
uq YēD j ; d i / i d kDh			
i uēN; wrup,	`05	1,523,555.33	1,421,065.27
uq YēD j ; d i / i d kDh		1,523,555.33	1,421,065.27

cd; d fudá a r uOHi a dkh - fudá a r WmfoáYl fi j d wrup,
2011'12'31 Èfkkawj i kaj ¾I h i |yd uQ H l d¾hM, m% dYh

	i gyka	2011	2010
		re	re
fudá a r WmfoáYK fi j d wlothi		184,143.64	442,521.23
î c nyd, i% wlothi	`06	89,851.85	-
ou ke. e m%YK i y m%Kij evi gyka, eî i		913,276.71	
		<u>1,187,272.20</u>	<u>442,521.23</u>
wvq , d - úhoi			
ou ke. e m%YK i y m%Kij evi gyka	`07	913,276.71	-
fj k; aúhoi	`08	34,475.38	6,112.77
l d h	`09	6,099.30	6,758.50
		<u>953,851.39</u>	<u>12,871.27</u>
fufyhiq l ghq j , kaw; ßl a h		233,420.81	429,649.96
uQ H m% dY i yd i gyka			
02' fj < yd wfkI ÷ a, eî h hq =. Kq		2011.12.31	2010.12.31
		re	re
i xi d D; d fomd¾; fi ka j		(4,306.00)	(4,306.00)
fj k; aKh . e; fhda		375,903.00	375,903.00
; ekam; =		2,706.25	2,706.25
w; a d dru		166,276.05	36,478.00
. %h wdra d h m% n wud; HdXyh		1,500.00	1,500.00
l d¾ud i xj ¾Ok uKav, h		559,050.00	559,050.00
i um%bhdh l n%dk% yd l %d j Hj i dh i xj n%Ok wud; HdXyh		1,855,099.73	312,292.00
wd¾: d i xj ¾Ok wud; HdXyh ^l ÷ q l % j Hdmd; th&		99,732.50	
foáYh wlothi		9,042.00	9,042.00
fmd l ¾u		508,648.65	508,648.65
cx. u . KpaFYd			
ãjBjàs i u. cx. u . Kp		143,836.75	143,835.75
à'ti 't*§ i u. cx. u . Kp		440,610.00	491,655.00
		<u>4,158,098.93</u>	<u>2,436,804.65</u>

01 uq H m% dY i | yd i gyka

01' fom, mßh; yd Wml rK	f. dvke. § s	I d%hd, Wml rK	, ñvqyd i ùl f'i	mij a l d, fmd; a	tl ; j
mßj eh	re	re	re	re	re
2011'01'01 Èkg fYl h tl ; =l f'i	141,206.80	112,825.00	80,065.00	7,380.00	341,476.80
2011'12'31 Èkg fYl h	141,206.80	112,825.00	80,065.00	7,380.00	341,476.80
I d h ùi					
2011'01'01 Èkg fYl h		81470.51	53590.2	1052.57	136113.28
j %l hg wod, I d h		3,135.45	2,647.48	316.37	6,099.30
2011'12'31 Èkg fYl h		84,605.96	56,237.68	1,368.94	142,212.58
fmd; aw. h					
2011'01'01 Èkg fYl h	141,206.80	31,354.49	26,474.81	6,327.43	206,022.72
2011'12'31 Èkg fYl h	141,206.80	28,219.04	23,827.32	6,011.06	199,264.22

03' fj < yd wfkl ÷ af. úh hq =	2011.12.31	2010.12.31
	re	re
fj k; aKh yñfhda	718,216.00	718,216.00
fj k; aKfhda; wdh; k j , g ýkaw; a d dri	114,938.00	114,938.00
l cq u j Hdmd; h	55,325.29	55,325.29
j i g%Ü . %* d a	5,750.00	5,750.00
w; a d dri j eämkr krj q al d i	1,500.00	1,500.00
bkfgl a2003 Bã w; a d dri	62,740.00	62,740.00
fudrgj uy k. r i Ndj	31,880.00	31,880.00
i xi d D; d wud; HdYh	56,500.00	56,500.00
l %udka m%Ok wud; HdYh	210,316.66	210,316.66
tã'fl d uq uK	10,985.00	10,985.00
fudã a r mdGud, d . di a =	36,609.00	36,609.00
; ekm; =	58,187.50	12,650.00
wdmi qf. úh hq =; ekm; =	50,000.00	
, l i ,	33,000.00	33,000.00
wd%j tlmh; s l	121,300.00	
cx. u . KpafYd		
i sti d i i u. cx. u . Kp	128,392.00	128,392.00
tkã'i i i u. cx. u . Kp	571,574.78	508,238.03
	2,267,214.23	1,987,039.98

04' WmÑ; úhoi	2011.12.31	2010.12.31
	re	re
gi ud gñj , i amñj gñ, ñgvs	65,455.26	-
. ukaúhoi	2,936.50	-
w; d d,	1,729.12	-
wOñl K l ghq =i yd oñkd(ñ c nyd, qñ kñ mdok)	37,500.00	-
fj k; a	368.00	-
wd¾gi awekasi ð*gs tñ ã fmd¾gi a	-	28,756.64
j s g¾Ü . ð*ñ ã a	26,500.00	26,500.00
vñmñl ðdrÉÑ i y i ud. u	590,900.99	590,900.99
r j d. ekñi snoq	-	10,514.38
bÉñhg f. k wd fYñ h	100,438.00	100,438.00
	<u>925,827.89</u>	<u>857,110.03</u>

05' i uÉÑ; wrup,	2011.12.31	2010.12.31
	re	re
bÉñhg f. kñ fYñ h	1,421,065.27	991,415.31
fmr j ¾l i yd . e, mñ	<u>130,930.75</u>	<u>-</u>
	1,290,134.52	-
j ¾l fha, dNh	<u>233,420.81</u>	<u>429,649.96</u>
j ¾l wj i dkfhab/f. a fYñ h	<u>1,523,555.33</u>	<u>1,421,065.27</u>

06. ñ c nyd, qñ wdodhi	2011.12.31	2010.12.31
	re	re
wdodhu	<u>3,254,680.00</u>	
wvql <d: ùl Kqññ nyd, qñ j , mñj eh		
kñ mdok mñj eh	3,283,800.00	
wvql <d:wj i kaf; d. h	325,000.00	
ùl Kqññ nyd, qñ j , mñj eh	2,958,800.00	
o< wdodhu	295,880.00	
wvql <d: fj k; aúhoi	<u>206,028.15</u>	
	<u>89,851.85</u>	

07. óú ke. € m%YK i y myKqj evi gyka	2011.12.31	2010.12.31
	re	re
fl d<U oi a % d h- fyduu. u	308,563.03	
wkurdOm oi a % d h	133,180.36	
hdmkh oi a % d h	209,362.33	
I E. kK oi a % d h	69,572.74	
yí nkf; dg oi a % d h	5,000.00	
. i my oi a % d h	49,918.69	
fudkrd. , oi a % d h	89,516.66	
m q a , u oi a % d h	39,501.90	
uykj r oi a % d h	<u>8,661.00</u>	
	<u><u>913,276.71</u></u>	
08' fj k; aúhoi'	2011.12.31	2010.12.31
	re	re
		-
nextl =. di a =	475.38	6,112.77
fj k; a	<u>34,000.00</u>	<u>-</u>
	<u><u>34,475.38</u></u>	<u><u>6,112.77</u></u>
09' l d h fj k d í i	2011.12.31	2010.12.31
	re	re
I d%hd, Wml rK	3,135.45	3,483.83
, Snvqyd i úl í i	2,647.48	2,941.65
m q a l d, fmd; a	<u>316.37</u>	<u>333.02</u>
	<u><u>6,099.30</u></u>	<u><u>6,758.50</u></u>

cd; d fudā r uOHi a dkh - fi j l Kh wrup,
2011 foi eĩ n¼ 31 Êkg uQ H ; ; j h mş n| m% dYh

	2011	2010
	re	re
j ; d i		
cx. u j ; d i		
fj < yd wfkl ÷ a, enh hq =	1 4,128,195.83	4,172,825.83
up, a	374,529.90	213,367.92
	<u>4,502,725.73</u>	<u>4,386,193.75</u>
j . l ş		
cx. u j . l ş		
fj < yd wfkl ÷ a f. j h hq =	2 1,766,537.00	1,815,198.00
uq YøD j ; d i	<u>2,736,188.73</u>	<u>2,570,995.75</u>
uM YøD j ; d i / i d kDh		
i uEÑ; wrup,	3 2,736,188.73	2,570,995.23
uM YøD j ; d i / i d kDh	<u>2,736,188.73</u>	<u>2,570,995.23</u>

cd; d fudā r uOHi a dkh - fi j l Kh wrup,
2011 foi eĩ n¼ ui 31 Êfkawj i kaj i r i | yd uQ H l d¼hM, m% dYh

	2011.12.31	2010.12.31
	re	re
fmd<Swlodhi	166,176.43	157,926.61
wvq <d - úhoi		
nextl =. di a =	1,388.45	2,335.75
	<u>1,388.45</u>	<u>2,335.75</u>
j ¼l fha, dN	164,787.98	155,590.86

uq H m% dY i | yd i gyka

	2011.12.31	2010.12.31
	re	re
01' fj < yd fj k; a, ei h hq =		
wdmmod K h	4,040,674.00	4,071,304.00
W; a j w; a d dri	94,130.00	99,630.00
j fYd w; a d dri	11,061.83	11,061.83
nhid d , aKh	(17,670.00)	(9,170.00)
	<u>4,128,195.83</u>	<u>4,172,825.83</u>

02' fj < | yd wfkl ÷ af. úh hq =

wei al kkdvsKh	5,000.00	5,000.00
j dyk Kh	1,200.00	1,200.00
f. úh hq =		6.00
cx. u . KpaFYd		
ã'Bsgsi u. cx. u . Kp	450,000.00	450,000.00
à'ti 't *i u. cx. u . Kp	408,400.00	408,400.00
tkã'i s i u. cx. u . Kp	901,937.00	950,592.00
	<u>1,766,537.00</u>	<u>1,815,198.00</u>

03' i uÉÑ; wrup,

bEBhg f. kd fYd h	2,570,995.23	2,415,404.37
fmr j %l i yd . e, mñ	405.52	-
	<u>2,571,400.75</u>	<u>2,415,404.37</u>
j %l fha, dNh	164,787.98	155,590.86
j %l wj i dkfhab/f. afYd h	<u>2,736,188.73</u>	<u>2,570,995.23</u>

cd; d fudā ā r uOHi ā dkh - fmdŷ myi q ŷ ŷ uOHi ā dkh
2011 foi ei n¼ 31 Ėkg uŦ H ; ; j h mš n| m% dYh

		2011	2010
j ; d ŷ	i gyk	re	re
cx. u fkdj k j . l ŷ			
fom, yd Wml rK	1	27,248.82	29,326.83
cx. u j ; d ŷ			
wj i kaf; d. h		183,335.07	172,255.47
fj < \ yd wfK; ā, ei h hq =	2	273,067.00	273,127.00
uŦ, ā		99,574.88	43,715.28
		555,976.95	489,097.75
uŦ j ; d ŷ ā		583,225.77	518,424.58
j . l ŷ			
cx. u j . l ŷ			
fj < yd wfKl ÷ āf. ŷh hq =	3	847,350.81	819,988.90
Wmps ŷhoi		44,535.00	48,135.00
		891,885.81	868,123.90
		(308,660.04)	(349,699.32)
YŦŦ j ; d ŷ / i d kŦh			
i uŦŦ; wrup,		(308,660.04)	(349,699.79)
uŦ YŦŦ j ; d ŷ \$ i d kŦ		(308,660.04)	(349,699.79)

cd; d fudā a r uOHi a dkh - fmdy myi q i uOHi a dkh
 2011 foi ei n% ui 31 Ēfkawj i kaj i r i |yd uQ H I d%hM, m% dYh

	i gyk	2011.12.31 re	2010.12.31 re
<u>wdodhi</u>			
fi j d . di a =		9,993.00	13,156.00
ul Kq		<u>72,553.85</u>	
o< , dNh		82,546.85	
	4	<u>15,071.30</u>	<u>6,165.20</u>
		<u>97,618.15</u>	<u>19,321.20</u>
wwql <d - fj k; aúhoi			
myKq0hoi		12,720.00	
ydksj Qf; d.		14,418.95	
I d h fj ká s'i	5	<u>2,078.00</u>	<u>2,258.92</u>
		<u>29,216.95</u>	<u>2,258.92</u>
j %l fhaw; Bl a h / ys h		68,401.20	17,062.28
i uĒN; wrup, awdri NI fYd h		(349,699.80)	(326,937.07)
fmr j %l fha. e, mš		(27,361.44)	(39,825.00)
i uĒN; wrup, aj %l wji dk fYd h		(308,660.04)	(349,699.79)
uQ H m% dYh i yd i gyka			
		2011.12.31	2010.12.31
02' fj < yd wfkl ÷ a, ei h hq =		re	re
ā'i st*ā i u. cx. u . Kμ		128,392.00	139,840.00
w; a d dri		81,028.00	69,640.00
Kh . e; fhda		<u>63,647.00</u>	<u>63,647.00</u>
		<u>273,067.00</u>	<u>273,127.00</u>
03' fj < yd wfkl ÷ af. úh hq =			
tkāā'i s i u. cx. u . Kμ		847,350.81	819,988.90

04' o< , dNh			
úl Kij		-	11,448.00
mDdk l d%hd, hg udre l f'i			
úl Kij mrij eh	4.1	<u>15,071.30</u>	<u>5,282.80</u>
o< , dNh		<u>15,071.30</u>	<u>6,165.20</u>

4.1 úl Kij mrij eh

wupj H wdri NI f; d. h (2011'01'01)	88,229.35	86,932.15
tl ; =. ekij	<u>10,427.25</u>	<u>7,300.00</u>
	98,656.60	94,232.15
mDdk l d%hd, hg udre l f'i	(14,418.95)	-
wvq , d - wj i kaf; d. h 2011'12'31'	<u>(79,334.57)</u>	<u>(88,229.35)</u>
	4,903.08	6,002.80
		-
		-
kusNdKav wdri NI f; d. h (2011'01'01)	84,026.12	83,306.12
	<u>4,903.08</u>	<u>6,002.80</u>
	88,929.20	89,308.92
wvq , d - wj i kaf; d. h 2011'12'31'	<u>104,000.50</u>	<u>84,026.12</u>
j d Kqamrij eh	<u>(15,071.30)</u>	<u>5,282.80</u>

05' l d hui

wdr l d l nei u yd f. Uggj	848.67	893.34
l d%hd, Wml rK	1,177.19	1,307.99
, Snvqyd i úl f'i	46.14	51.27
mij a l d, fmd; a	<u>6.00</u>	<u>6.32</u>
	<u>2,078.00</u>	<u>2,258.92</u>

01. දේපොල පිරිසත හා උපකරණ

පිරව්ව	ආරක්ෂිත බැංකු හා ගිණුම්	ගනු	කුප්‍රාස	මුදල හා ප්‍රතිපත්ති	මෙවලම් හා උපකරණ	ප්‍රවේශනාදායී	එකතුව
2011.01.01 දිනට ප්‍රථම	27,010.00	1,638,155.00	108,658.00	7,632.00	62,182.00	140.00	1,843,777.00
2011.12.31 දිනට ප්‍රථම	27,010.00	1,638,155.00	108,658.00	7,632.00	62,182.00	140.00	1,843,777.00
වැයම් ලැබූ	10,036.55	1,638,155.00	96,886.11	7,170.54	62,182.00	19.97	1,814,450.17
2011.01.01 දිනට ප්‍රථම	848.67		1,177.19	46.15		6.00	2,078.01
2011.12.31 දිනට ප්‍රථම	10,885.22	1,638,155.00	98,063.30	7,216.69	62,182.00	25.97	1,816,528.18
පොත් පත	16,973.45	-	11,771.89	461.46	-	120.03	29,326.83
2011.12.31 දිනට ප්‍රථම	16,124.78	-	10,594.70	415.31	-	114.03	27,248.82

cd; d fudā a r uOHi a dkh - m f l l K wf, ū wrup,
2011 foi eĩ n% 31 Êfkawj i kaj %l h i | yd uQ H ; ; j h mş n| m% dYh

		2011 re	2010 re
j ; d i			
cx. u fkdj k j ; d i		15,950.00	15,950.00
cx. u j ; d i			
wj i kaf; d. h		9,573.00	9,573.00
fj < yd wfkl ÷ a, enh hq =	1	680,031.00	680,396.00
up, a		39,210.86	39,210.86
		728,814.86	729,179.86
uq j ; d i		744,764.86	745,129.86
cx. u j . l f			
fj < yd wkl ÷ a f. õh hq =	2	477,129.92	477,129.92
Yød j ; d i		267,634.94	267,999.94
Yød j ; d i \$ i d kDh			
i uÊÑ; wrup,	3	267,634.94	267,999.69
Yød j ; d i \$ i d kDh		267,634.94	267,999.69

cd; d fudā a r uOHi a dkh - wf, ú m%fhā K wrup,
2011'12'31 ofkka wji kaj %l h i |yd uq H l d%hM, m% dYh

	2011.12.31	2010.12.31
	re	re
úl Kq̄	-	-
wvq̄, d - úl Kq̄ mßj eh	4 -	-
o, , dNh	-	-
tl ; =- fj k; awdodhi	-	-
w; Bl a \$^ys h& fufyhq̄ l ðnd; ul j, ka	-	-
uq̄ H m% dY i yd i gyka		
	2011.12.31	2010.12.31
01' fj , yd wfkl ÷ a, eì h hq̄ =. \$Kq̄	re	re
w; a d dri	15,324.00	15,324.00
fj k; aKh . e; fhda	94,565.00	94,565.00
Kh . e; fhda	(2,500.00)	(2,500.00)
cx. u . KqafYd		
ti dt, dtmS i u. cx. u . \$Ku	408,400.00	408,400.00
tkāā'i S i u. cx. u . \$Ku	164,242.00	164,607.00
	<u>680,031.00</u>	<u>680,396.00</u>
02' fj < yd fj k; af. úh hq̄ =		
l vdyd . %ōh l %udka wud; HdYh	36,519.92	36,519.92
'ā'i st*ā i u. cx. u . \$Ku	440,610.00	440,610.00
	<u>477,129.92</u>	<u>477,129.92</u>
03' i uēÑ; wrup,		
j %l h uq̄ fYd h	267,999.69	267,999.69
j %l fha, dN	(364.75)	
j %l fhaw. fYd h	<u>267,634.94</u>	<u>267,999.69</u>
04' úl Kq̄ mßj eh		
wdr̄i NI f; d. h	9,573.00	9,573.00
. ekq̄	-	
	<u>9,573.00</u>	<u>9,573.00</u>
wvq̄, d - wji kaf; d. h	9,573.00	9,573.00
	<u>-</u>	<u>-</u>



විගණකාධිපති දෙපාර්තමේන්තුව
கணக்காய்வாளர் தலைமை அறிவுத் திணைக்களம்
AUDITOR GENERAL'S DEPARTMENT



මගේ අංකය
எனது இல
My No

පී/පී/වසවිසි/එස්/2011

ඔබේ අංකය
உமது இல
Your No



දිනය
திகதி
Date

2012 ඔක්තෝබර් 22

සභාපති,
சாதின ஆசனம் இயக்குகை

සාතික මෝස්තර මධ්‍යස්ථානයේ 2011 දෙසැම්බර් 31 දිනෙන් අවසන් වර්ෂය සඳහා වූ මූල්‍ය ප්‍රකාශන පිළිබඳව 1971 අංක 38 දරන මුදල් පනතේ 14 (2) (ඒ) වගන්තිය ප්‍රකාර විගණකාධිපති වාර්තාව

ඉහත සඳහන් මාගේ වාර්තාව සමීක්ෂණ වටිනා ඇත.

එච්.ඒ.එස්. සමරසිංහ
විගණකාධිපති.

- පිටපත් :- 1. ප්‍රේමසිංහ - සම්ප්‍රදායික තරමානුකූල හා කුඩා ව්‍යවසාය සංවර්ධන අමාත්‍යාංශය
2. ප්‍රේමසිංහ - මුදල් හා භූමිසම්පාදන අමාත්‍යාංශය.

අංක 306/72 පොල්දූව පාර,
බත්තරමුල්ල, ශ්‍රී ලංකාව

දුරකථන
தொலைபேசி
Telephone } 2887028 - 34

இல. 306/72, பொல்துவ வீதி,
பத்தரமுல்லை, இலங்கை

ෆැක්ස් අංකය
பக்ஸ் இல
Fax No. } 2887723

No.306/72, Polduwa Road,
Battaramulla, Sri Lanka

ඉමේල් පිටුවෙන් හැමලේ
e-மெயில்
E-mail. } oaggav@slinet.lk



විගණකාධිපති දෙපාර්තමේන්තුව
கணக்கியாளர் துறைமய அறிந்தித் திணைக்களம்
AUDITOR GENERAL'S DEPARTMENT



මගේ අංකය }
 எனது இல }
 My No } **පි.පී./එ/එස්.පී.සී./එස්/2011**

ඔබේ අංකය }
 உமது இல }
 Your No }

දිනය }
 திகதி }
 Date } **2012 ඔක්තෝබර් 22 දින**

සමාපති,
 රාජිත මෝස්තර මධ්‍යස්ථානය.

රාජිත මෝස්තර මධ්‍යස්ථානයේ 2011 දෙසැම්බර් 31 දිනෙන් අවසන් වර්ෂය සඳහා වූ මූල්‍ය ප්‍රකාශන පිළිබඳව 1971 අංක 38 දරන මුදල් පනතේ 14(2)(පී) වගන්තිය ප්‍රකාර විගණකාධිපති වාර්තාව

රාජිත මෝස්තර මධ්‍යස්ථානයේ 2011 දෙසැම්බර් 31 දිනට හේළ පළාත සහ එදිනෙන් අවසන් වර්ෂය සඳහා වූ පාදායම් ප්‍රකාශනය, සීමිතව ප්‍රකාශනය සහ මුදල් ප්‍රවාහ ප්‍රකාශනය සහ වැදගත් ගිණුම්පතෙන් ප්‍රතිරෝධී සහ අනෙකුත් පැහැදිලි කිරීමේ තොරතුරු පිළිබඳව ප්‍රකාශනයක් සැපයීම 2011 දෙසැම්බර් 31 දිනෙන් අවසන් වර්ෂය සඳහා වූ මූල්‍ය ප්‍රකාශන 1971 අංක 38 දරන මුදල් පනතේ 13(1) වගන්තිය සහ 1982 අංක 38 දරන රාජිත ගිණුම් පනතේ 84(3) වගන්තිය සමඟ සංශෝධිත ස්වරූපයේ පිටපත් ලබා දීම සඳහා ප්‍රකාශන සමාජවාදී රජයේ ආණ්ඩුක්‍රම ව්‍යවස්ථාවේ 154(1) වගන්තියට අනුකූලව විධිවිධාන ප්‍රකාශන මාගේ විධානය යටතේ විගණනය කරන ලදී. මුදල් පනතේ 14(2) (පී) වගන්තිය ප්‍රකාර මධ්‍යස්ථානයේ වාර්ෂික වාර්තාව සමඟ ප්‍රකාශනයට සහතික සපයමින් මා අදහස් කරන මාගේ අදහස් දැක්වීම් හා නිරීක්ෂණයන් මේම වාර්තාවේ දැක්වේ. මුදල් පනතේ 13(7) (පී) වගන්තිය ප්‍රකාර විස්තරාත්මක වාර්තාවක් මධ්‍යස්ථානයේ සමාපතිවරයා වෙත 2012 ජූනි 27 දින නිකුත් කරන ලදී.

1.2 මූල්‍ය ප්‍රකාශන සම්බන්ධයෙන් කළමනාකරණයේ වගකීම

මේම මූල්‍ය ප්‍රකාශන ශ්‍රී ලංකා ගිණුම්කරණ ප්‍රමිතීන් පිළිබඳව අනුකූලව පිළියෙල කිරීම හා සාධාරණ ලෙස ඉදිරිපත් කිරීම සහ වාචා හෝ වැරදි හේතුවෙන් දැක්විය හැකි ප්‍රමාණාත්මක සාධාරණ ප්‍රකාශනයන්ගෙන් තොරවූ මූල්‍ය ප්‍රකාශන පිළියෙල කිරීමට හැකි වනු පිණිස අවශ්‍ය වන අගයන්ගේ පාලනය කිරීම හා සුසාත්මක කිරීම කළමනාකරණයේ වගකීම වේ.

පහ 306/72 පොල්දූව පාර,
 මන්නාරම, ශ්‍රී ලංකාව
 දුරකථනය }
 தொலைபேசி }
 Telephone } **2887028 - 34**

288, 306/72, பொல்துவ வீதி,
 மந்தரமல்லம் இலங்கை
 දුරකථන අංකය }
 தொலை இல }
 Fax No. } **2887223**

No.306/72, Polduwa Road,
 Battaramulla, Sri Lanka
 ඉමේල් ලේඛනය }
 e-மேயில் }
 E-mail } **auggov@slstatel**

1.3 විගණකගේ වගකීම

මාගේ විගණනය මත පදනම්ව මෙම මූල්‍ය ප්‍රකාශන පිළිබඳව මතයක් ප්‍රකාශ කිරීම මාගේ වගකීම වේ. මා විසින් ශ්‍රී ලංකා විගණන ප්‍රමිති වලට අනුකූලව මාගේ විගණන සිදු කරන ලදී. ආචාර ධර්ම වල අවශ්‍යතාවන්ට මම අනුකූල වන බවට සහ . මූල්‍ය ප්‍රකාශන ප්‍රමාණාත්මක සාපේක්ෂ ප්‍රකාශයන්ගෙන් තොරවන්නේද යන්න පිළිබඳ සාධාරණ තහවුරුවක් ලබාගැනීම පිණිස විගණනය සැලසුම් කර ක්‍රියාත්මක කරන බවට මෙම ප්‍රමිති අපේක්ෂා කරයි.

මූල්‍ය ප්‍රකාශනවල දැක්වෙන අගයන් සහ හෙළිදරව් කිරීම්වලට උපකාරී වන විගණන සාක්ෂි ලබාගැනීම පිණිස පරිපාටි ක්‍රියාත්මක කිරීම විගණනයට ඇතුළත් වේ. තොරතුරු පරිපාටි වාචා වැරදි හේතුවෙන් මූල්‍ය ප්‍රකාශන වල ඇතිවිය හැකි ප්‍රමාණාත්මක සාපේක්ෂ ප්‍රකාශයන්ගේ අවදානම් තක්සේරු කිරීමද ඇතුළත් විගණකගේ වගකීම මත පදනම් වේ. එම අවදානම් තක්සේරු කිරීම් වලදී, අවස්ථාවෝචිතව උචිත විගණන පරිපාටි සැලසුම් කිරීම පිණිස මධ්‍යස්ථානයේ මූල්‍ය ප්‍රකාශන පිළියෙල කිරීමට සහ සාධාරණ ලෙස ඉදිරිපත් කිරීමට අදාළ වන්නා වූ අභ්‍යන්තර පාලනය විගණක සැලකිල්ලට ගන්නා නමුත් මධ්‍යස්ථානයේ අභ්‍යන්තර පාලනයේ සම්පූර්ණත්වය පිළිබඳව මතයක් ප්‍රකාශ කිරීමට අදහස් නොකරයි. සලකනාකරණය විසින් අනුගමනය කරන ලද හිඟුම්කරණ ප්‍රතිපත්තිවල උචිතතාවය හා යොදා ගන්නා ලද හිඟුම්කරණ ඇස්තමේන්තු වල සාධාරණත්වය ඇගයීම මෙන්ම මූල්‍ය ප්‍රකාශනවල සමස්ත ඉදිරිපත් කිරීම පිළිබඳ ඇගයීමද විගණනයට ඇතුළත් වේ. විගණනයේ විෂය පථය සහ ප්‍රමාණය තීරණය කිරීම සඳහා 1971 අංක 38 දරන මුදල් පනතේ 13 වගන්තියේ (3) සහ (4) උප වගන්ති වලින් විගණකාධිපති වෙත අභිමතානුසාරී බලතල පැවරේ.

මාගේ තත්ත්වගතණනය සල විගණන මතය සඳහා පදනමක් සැපයීම උදාහරණයක් ලෙස ඇති විගණන සාක්ෂි ප්‍රමාණවත් සහ උචිත බව මාගේ විශ්වාසයයි.

1.4 තත්ත්වගතණනය සල විගණන මතය සඳහා පදනම

මෙම වාර්තාවේ 2.2 ඡේදයේ දක්වා ඇති කරුණු මත පදනම්ව මාගේ මතය තත්ත්වගතණනය කරනු ලැබේ.

2. මූල්‍ය ප්‍රකාශන

2.1 තත්ත්වගණනය කළ මතය

මෙම වාර්තාවේ 2.2 ඡේදයේ දක්වා ඇති කරුණු වලින් වන බලපෑම හැර මූල්‍ය ප්‍රකාශන වලින් 2011 දෙසැම්බර් 31 දිනට ජාතික මෝස්තර මධ්‍යස්ථානයේ මූල්‍ය තත්වය සහ එදිනෙන් අවසන් වර්ෂය සඳහා එහි මූල්‍ය ක්‍රියාකාරීත්වය හා මුදල් ප්‍රවාහ ශ්‍රී ලංකා ගිණුම්කරණ ප්‍රමිති වලට අනුකූලව සත්‍ය හා සාධාරණ තත්ත්වයක් පිළිබිඹු කරන බව මා දරන්නා වූ මතය වේ.

2.2 මූල්‍ය ප්‍රකාශන පිළිබඳ අදහස් දැක්වීම.

2.2.1 ශ්‍රී ලංකා ගිණුම්කරණ ප්‍රමිති

ස්වයං කර අවසන්ව ඇති නමුදු වර්තමානයේදී පාරිථිවි කරුණු ලබන මධ්‍යස්ථානව අයත් වූ යන්ත්‍ර උපකරණ, ආයුධ හා මෙවලම් හා බයිසිකල් ශ්‍රී ලංකා ගිණුම්කරණ ප්‍රමිති 18 ප්‍රකාර ප්‍රත්‍යාගණනය කර ගිණුම්වල ඇතුළත් කිරීමට කටයුතු කර නොතිබුණි.

2.2.2 ගිණුම්කරණ අඩුපාඩු

පහත සඳහන් නිරීක්ෂණයන් කරනු ලැබේ.

(අ) මූල්‍ය ප්‍රකාශනවල දීර්ඝ කාලයක සිට ඉදිරියට ගෙනැවිත් තිබුණු රු.22,079 (හර) ක් හා රු.456,382 (බැර) ක් වූ අවිනිශ්චිත ගිණුම් ශේෂ හඳුනාගෙන නිරවුල් කිරීමට කටයුතු කර නොතිබුණි.

(ආ) 2011 දෙසැම්බර් 31 දිනට කෙටිල ණය ලේඛණය හා ලෙජරය අතර රු. 74,320ක වෙනසක් නිරීක්ෂණය විය.

2.2.3 ලැබිය යුතු හා ගෙවිය යුතු ගිණුම්

පහත සඳහන් නිරීක්ෂණයන් කෙරේ.

(අ) සමාලෝචිත වර්ෂයේ වෙළඳ හා අනෙකුත් ලැබිය යුතු ගිණුම්වල එකතුව රු.1,098,381 ක් වූ අතර, මෙයින් වසර 05 ක් ඉක්මවූ ශේෂය රු.902,441 ක් විය.

(ආ) සමාලෝචිත වර්ෂයේ මෝස්තර උපදේශක අරමුදලේ වෙළඳ හා අනෙකුත් ගෙවිය යුතු ගිණුම්වල එකතුව රු. 2,855,434 ක් වූ අතර, වසර 05 ඉක්මවූ ශේෂය රු.2,229,737 ක් විය.

2.2.4 විගණනය සඳහා සාක්ෂි නොවීම.

එකතුව රු. 26,838,817 ක් වූ ස්ථාවර වත්කම්, එකතුව රු.9,862,256 ක් වූ ණයගැතියන් හා එකතුව රු. 4,469,605 ක් වූ ණයකිමියන් සඳහා පිළිවෙලින් ස්ථාවර වත්කම් ලේඛනයක්, ශේෂ සනාථ කිරීමේ ලිපි ආදිය ඉදිරිපත් නොකිරීම නිසා විගණනයේදී ඒවා සතුටුදායක ලෙස සත්‍යාපනය කිරීමට හෝ සත්‍යාපනය කිරීමට නොහැකි විය.

2.2.5 නීති, රීති, රෙගුලාසි හා කළමනාකරණ තීරණවලට අනුකූල නොවීම

විගණනයේ දී නිරීක්ෂණය වූ අනුකූල නොවීම් අවස්ථා පහත දැක්වේ

නීති, රීති, රෙගුලාසි ආදියට යොමුව	අනුකූල නොවීම්
(අ) 1958 අංක 15 දරණ සේවක අර්ථසාධක අරමුදල පනත	වැටුප හා දීමනා පදනම් කර දායක මුදල් ගණනය කර දායක මුදල් යැවිය යුතු වුවත් ඊට පටහැනිව ආරම්භක වැටුප පමණක් පදනම් කර දායක මුදල් අරමුදල වෙත යවා තිබුණි.
(ආ) ශ්‍රී ලංකා ප්‍රජාතාන්ත්‍රික සමාජවාදී ජනරජයේ අංක 1530/13 හා 2008 ජනවාරි 01 දින නිකුත් කරන ලද අතිවිශේෂ ගැසට් පත්‍රය	ගැසට් පත්‍රය ප්‍රකාරව රු.25 ක් වූ මුද්දර ගාස්තු වැටුපින් අයකර ගැනීමට අවස්ථා 152 කදී කටයුතු කර නොතිබුණි.

(ඇ) ආයතන සංග්‍රහයේ

(i) 10 පරිච්ඡේදයේ xii 16.5 ඡේදය

හිවිසුම අත්සන් නොකර එක් නිලධාරියකු විසින් වැටුප් රහිත නිවාඩු ලබා රැකියාවක් සඳහා දිවයිනෙන් පිටත්ව ගොස් තිබුණි.

(ii) 27 පරිච්ඡේදයේ 3 ඡේදය

2010 මාර්තු 01 දිනට ආපදා ණය ශේෂය වූ රු. 107,250 ක් වෙනුවෙන් අදාළ නිලධාරියාගෙන් මාස 14 ක කාලයක් සඳහා අයවිය යුතු පොළී අයකර ගැනීමට අපොහොසත් වී තිබුණි.

(ඇ) මුදල් රෙගුලාසි (මු.රෙ.)

මු.රෙ 396 (ඇ)

2011 වර්ෂයේ නිකුත් කළ නමුත් බැංකුව වෙත ඉදිරිපත් නොවූ මාස 06 ඉක්මවූ රු. 54,817 ක් වරිනා වෙස්ටන් 02 ක් සම්බන්ධයෙන් කටයුතු කර නොතිබුණි.

3. මූල්‍ය සමාලෝචනය3.1 මූල්‍ය ප්‍රතිඵල

සමාලෝචිත වර්ෂය සඳහා ඉදිරිපත් කර ඇති මූල්‍ය ප්‍රකාශන අනුව, මධ්‍යස්ථානයේ සමස්ත වැඩ කටයුතුවල මූල්‍ය ප්‍රතිඵලය පුනරාවර්ථන වියදම් සඳහා රජයෙන් ලැබුණු රු. 36,621,000 ක් වූ ප්‍රදාන ගණන් ගැනීමෙන් පසු රු. 922,194 ක ඉදිරි උනන්දුවක් වූ අතර, ඊට ප්‍රතිරූපක වූ ඉකුත් වර්ෂයේ රජයෙන් ලද රු. 34,915,000 ක් වූ ප්‍රදාන ගණන් ගැනීමෙන් පසු අතිරික්තය රු. 2,385,161 ක් වූයෙන් මූල්‍ය ප්‍රතිඵලයේ රු. 3,307,355 ක් හෙවත් 128 % ක දැඩි පිරිහීමක් නිරීක්ෂණය විය.

3.2 විග්‍රහාත්මක මූල්‍ය සමාලෝචනය

පසුගිය වර්ෂයට සාපේක්ෂව කොන්ත්‍රාත්තු ගත සේවා වියදම් රු. 1,706,000 කින් හෙවත් 80% කින් වැඩි වී තිබීමත්, වෙනත් වියදම් පසුගිය වර්ෂයට සාපේක්ෂව රු. 982,749 කින් හෙවත් 173% කින් වැඩි වී තිබීමත් මූල්‍ය ප්‍රතිඵලයේ දැඩි පිරිහීමට ප්‍රධාන වශයෙන් හේතු වී තිබුණි.

4. මෙහෙයුම් සමාලෝචනය

4.1 කාර්යය සාධනය

පහත සඳහන් නිරීක්ෂණයන් කරනු ලැබේ.

- (අ) සමාලෝචිත වර්ෂයේදී මොරටුව හා නත්තර්මඩොන ව්‍යාපෘතියේ නිපදවන ලද නව නිර්මාණ සංඛ්‍යාව 679 ක් වූ අතර, ඉන් 333 ක් වැඩිහල වෙත භාරදී තිබුණි. පසුගිය වර්ෂයේ නිපදවූ මෝස්තර සාම්පල් ගණන 748 ක් වූයෙන් සමාලෝචිත වර්ෂයේදී එය 10% කින් අඩුවී තිබුණි. යෙයේ වෙතත් මෙම නව මෝස්තර නිර්මාණ සියල්ල ශිල්පීන් අතරට ගෙනයාම් සඳහා ප්‍රමාණවත් වැඩ පිළිවෙලක් මධ්‍යස්ථානය වීසින් රාතික ශිල්ප කොට්ඨාසය වෙත ඵලදායී නොතිබුණි.

මධ්‍යස්ථානයේ මෝස්තර නිර්මාණකරුවන් 13 දෙනෙකු සිටින අතර , එක් නිර්මාණ කරුවෙකු මසක් තුළ අවම වශයෙන් මෝස්තර 05 ක් නිර්මාණය කළයුතු බවට ඉලක්කයක් ලබා දී තිබූ නමුත් එම ප්‍රමාණය සපුරාලීමට මෝස්තර නිර්මාණකරුවන් 7 දෙනෙකු සමාලෝචිත වර්ෂයේදී අසමත් වී තිබුණි.

- (ආ) 2011 වර්ෂය තුළ මෙහෙයවා තිබුණු පුහුණු වැඩ සටහන් ප්‍රමාණය 66 ක් විය. පුහුණු වැඩ සටහන් 66 ක් 24 ක් සඳහාම වෙතත් ආයතන වලින් වියදම් දරා තිබුණු අතර, පුහුණු වැඩ සටහන් 42 ක් වෙනුවෙන් රාතික මෝස්තර මධ්‍යස්ථානය වීසින් සමාලෝචිත වර්ෂය තුළ රු. 1,113,065 ක වියදමක් දරා තිබුණි.

4.2 කළමනාකරණ අකාර්යක්ෂමතා

පහත සඳහන් නිරීක්ෂණයන් කරනු ලැබේ.

- (අ) දිව් නැගුම් ව්‍යාපෘතිය යටතේ මධ්‍යස්ථානය වීසින් කුකුළු කුටු ආකෘති 100 ක් නිෂ්පාදනය කිරීම සඳහා කොන්ත්‍රාත්කරුවෙකු වෙත රු.2,398,900 ක් ලබාදී තිබුණි. නිරීක්ෂණ ප්‍රකාරව 2011 ඔක්තෝබර් 18 දිනට මෙම කාර්යය ඉටුකර භාරදීමට නියමිත වුවත් 2011 දෙසැම්බර් 28 දින වන විට තුනෙන් කුටු 10 ක් පමණක් නිෂ්පාදනය කිරීමේ හේතුවෙන් ප්‍රමාද ගාස්තු ලෙස රු.177,000 ක් අයකර ගැනීමේ හැකියාව මධ්‍යස්ථානයට තිබුණද ඊ අනුව කටයුතු කර නොතිබුණි.

- (ආ) (i) දිවි නැගුම ව්‍යාපෘතිය යටතේ රතු මැටි ඩිජිටල් ඩිජිටල් ලක්ෂ 10 ක් නිෂ්පාදනය කිරීමට මධ්‍යස්ථානයට ලැබී තිබුණු අතර කොන්ත්‍රාත්කරුවන් දෙදෙනෙකු තෝරාගෙන එක් කොන්ත්‍රාත්කරුවෙකු වෙතින් ඩිජිටල් ඩිජිටල් ලක්ෂ 6 ක් රු.6.50 බැගින්ද දෙවන කොන්ත්‍රාත්කරු වෙතින් ඩිජිටල් ඩිජිටල් ලක්ෂ 4 ක් රු.6.75 බැගින්ද නිෂ්පාදනය කරවා ගැනීමට කටයුතු කර තිබුණි. කෙසේ වෙතත්, වර්ෂය අවසානයේදී ඩිජිටල් ඩිජිටල් නිෂ්පාදන ඒකක 530,200 ක් පමණක් නිෂ්පාදනය කර අවසන්ව තිබුණි. එබැවින් මෙය මුළු නිෂ්පාදනයෙන් 53 % ක ප්‍රමාණයක් විය. තවද මධ්‍යස්ථානයේ කළමනාකරණයට අපේක්ෂිත අරමුණ කරා ලගා වීමට නොහැකි වූ ප්‍රතිශතය 47 % ක් විය.
- (ii) සමාලෝචිත වර්ෂය තුළදී මෙම ව්‍යාපෘතිය සඳහා සෘජු වියදම් ලෙස රු. 3,283,800 ක්ද අනෙකුත් වියදම් ලෙස රු. 206,028 ක් ද මධ්‍යස්ථානය විසින් වැයකර තිබුණු නමුත් මෙම වියදම් ආර්ථික සංවර්ධන අමාත්‍යාංශයෙන් ප්‍රතිපූරණය කරවා ගැනීමට කටයුතු කර නොතිබුණි.
- (ඇ) මධ්‍යස්ථානය විසින් සමාලෝචිත වර්ෂය අවසාන වන විට ප්‍රදර්ශනාගාර ගොඩනැගිල්ල ඉදිකිරීම වෙනුවෙන් එකතුව රු. 2,280,911ක් වියදම් කර තිබුණද, ප්‍රදර්ශනාගාර ගොඩනැගිල්ලේ මේ වන විට වැසිකිළි, නානකාමර, ජලනල උපාංග ක්‍රියා නොකිරීම, දොර අගුලු නිසි පරිදි ක්‍රියා නොකිරීම, වායු සම්පූර්ණය ක්‍රියා විරහිත වීම, වැසි දින වලදී උඩු මහලට හා ඉදිරිපස ගොඩනැගිල්ල තුළට වැසි ජලය ගලා ඒම වැනි අලුත්වැඩියා කළ යුතු තත්ත්වයේ අඩුපාඩු පැවති බැවින් මොස්තර සාම්පල් භාණ්ඩ වල ආරක්ෂාව සම්බන්ධයෙන් ගැටලු සහගත තත්ත්වයක් උද්ගත වී තිබුණි.

4.3 නිශ්ක්‍රීය හා ඌන උපයෝජන වත්කම්

නත්තරම්පොත ව්‍යාපෘති පරිශ්‍රය තුළ පර්යේෂණ සඳහා රසායනාගාරයක් ආරම්භ කර දැනට වර්ෂ 10 ක් ගතවී තිබුණද, ඒ සඳහා අවශ්‍ය කාර්ය මණ්ඩලය පත්කර නොතිබීම නිසා රසායනාගාරය හා ඊට අදාළ එකතුව රු.164,904 ක් වූ වත්කම් නිශ්ක්‍රීයව පැවතුණි.

4.4 කාර්ය මණ්ඩල පරිපාලනය

මධ්‍යස්ථානයේ 2011 වර්ෂයට අනුමත සහ තථ්‍ය කාර්ය මණ්ඩලය පිළිබඳ විස්තර පහත දැක්වේ.

කාර්ය මණ්ඩලය	අනුමත	තථ්‍ය	පුරප්පාඩු
විධායක	30	18	12
විධායක නොවන	34	23	11
වෙනත්	40	31	09
	<u>104</u>	<u>72</u>	<u>32</u>

විධායක තත්ත්වයේ පුරප්පාඩු 12 ක් පැවතීම මධ්‍යස්ථානයේ කටයුතු විධිමත්ව කරගෙන යාමට බාධාවක් වී තිබූ බව නිරීක්ෂණය විය.

5. ගිණුම්කටයුතුභාවය සහ යහපාලනය

5.1 සංයුක්ත සැලැස්ම

මධ්‍යස්ථානය සඳහා සංයුක්ත සැලැස්මක් 2011 සිට 2014 දක්වා වූ වර්ෂ ආවරණය වන පරිදි පිළියල කර තිබුණද එය යාවත්කාලීන කිරීමට පියවර ගෙන නොතිබුණි.

5.2 වාර්ෂික ක්‍රියාකාරී සැලැස්මට අනුව භෞතික හා මූල්‍ය ප්‍රගතිය

පහත සඳහන් නිරීක්ෂණයන් කරනු ලැබේ.

(අ) 2011 වර්ෂයට අදාළව වාර්ෂික ක්‍රියාකාරී සැලැස්මක් පිළියෙල කර තිබුණද, සංයුක්ත සැලැස්මෙහි දැක්වෙන්නා වූ අරමුණු ඉටුකර ගැනීම කෙරෙහි ප්‍රමාණවත් අවධානයක් යොමුකර නොතිබුණි. වාර්ෂික ක්‍රියාකාරී සැලැස්මේ ඉලක්ක කර තිබූ වැඩ සටහන් 15ක් ඉටුකර ගැනීමට මුළුමනින්ම අපොහොසත්ව තිබූ අතර, වැඩසටහන් හතකදී ප්‍රගතිය 40% කටත් වඩා අඩුවෙන් ලඟාකරගෙන තිබුණු බැව් නිරීක්ෂණය විය.

(ආ) මූල්‍ය ප්‍රගතිය

සමාලෝචිත වර්ෂයේදී අයවැයෙන් වියදම් වියයයන් 5ක් සම්බන්ධයෙන් රු. 675,000ක් ප්‍රතිපාදනය කර තිබූ නමුත් කිසිදු මුදලක් ඉන් වියදම් කර නොතිබුණි.

5.3 ප්‍රසම්පාදන සැලැස්ම

මධ්‍යස්ථානය විසින් සමාලෝචිත වර්ෂය සඳහා ප්‍රසම්පාදන සැලැස්මක් සකස්කර නොතිබුණි.

5.4 අයවැය ලේඛනමය පාලනය

අයවැයගත ආදායම්, වියදම් සහ තථ්‍ය ආදායම්, වියදම් අතර සැලකිය යුතු විචලනයන් නිරීක්ෂණය වූයෙන් අයවැය ලේඛණය ඵලදායී කළමනාකරණ පාලන කාරකයක් ලෙස උපයෝගී කරගෙන නොතිබුණු බව නිරීක්ෂණය විය. අයවැය ගත සංඛ්‍යා හා තථ්‍ය සංඛ්‍යා අතර වෙනසෙහි ප්‍රතිශතය 98% දක්වා පරාසයක පැවතුණු අවස්ථා විය.

6. පද්ධති හා පාලන

විගණනයේදී නිරීක්ෂය වූ පද්ධති හා පාලන අඩුපාඩු විරිනවිර සනාථවිරයා වෙත දැන්වා යවන ලදී.
පහත සඳහන් පාලන ක්ෂේත්‍රයන් කෙරෙහි විශේෂ අවධානය යොමු විය යුතුය.

- (අ) ගිණුම්කරණ
- (ආ) යථාර්ථ වත්කම්
- (ඇ) ධනය
- (ඈ) අපනයන හා භාණ්ඩාගාර
- (ඉ) අත්තිකාරම්

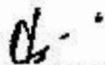
එම්.ඒ.එස්.සමරවිර
විගණකාධිපති



WOOD BASED PRODUCTS

RUSH & REED BASED PRODUCTS



TEXTILE BASED PRODUCTS



COIR BASED PRODUCTS

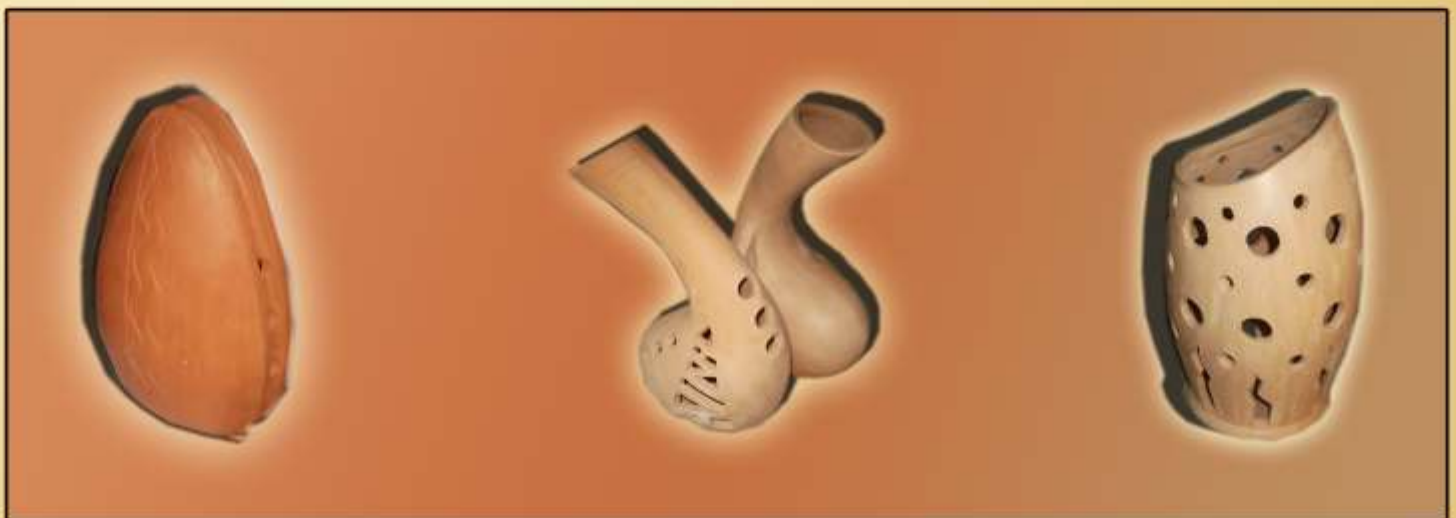

RED CLAY BASED PRODUCTS



BAMBOO BASED PRODUCTS



BRASS BASED PRODUCTS



LACQUAR BASED PRODUCTS



LEATHER BASED PRODUCTS



SOUVENIRS
IV

COIR BASED TRAINING PROGRAMMES



RUSH & REED BASED TRAINING PROGRAMMES



TEXTILE BASED TRAINING PROGRAMMES



COMPLETED TRAINING PROGRAMMES AT NATTARAMPOTHA PROJECT OFFICE



WOOD BASED TRAINING PROGRAMMES



RED CLAY BASED TRAINING PROGRAMMES



**EXHIBITION
(YUGAYATA NEMEWUM) - KEKIRAWA**

