

වාර්ෂික වාර්තාව

வருடாந்த அறிக்கை

Annual Report

2015

ජනතා වතු සංවර්ධන මණ්ඩලය

மக்கள் தோட்ட அபிவிருத்திச் சபை

JANATHA ESTATES DEVELOPMENT BOARD

ජනතා වතු සංවර්ධන මණ්ඩලය

වාර්ෂික වාර්තාව 2015

දැක්ම

ලාභදායී හා ආර්ථික වශයෙන් ශක්තිමත් රාජ්‍ය සංවිධානයක් බවට පත් කරමින් ඉහළම ශුද්ධ විකුණුම් සාමාන්‍ය අගයක් ලභාකර ගනිමින් ,කලාපයේ හොඳම මැද රට සාම්ප්‍රදායික තේ නිශ්පාදකයා බවට පත්වීම.

මෙහෙවර

ආයතනය සතු සම්පත් උපරිම සකසුරුවමින් යුතුව යොදවා ගනිමින්, කණ්ඩායම් හැඟීමෙන් යුතුව ක්‍රියාකරමින් ,අපේක්ෂිත ඉලක්ක සපුරාගනුවස් කාර්මණ්ඩල කුසලතා සංවර්ධනය තුළින් කර්මාන්තයේ තිරසාර ප්‍රගතියක් ලබාගනින්

ජනතා වතු සංවර්ධන මණ්ඩලය

වාර්ෂික වාර්තාව -2015

පටුන

		පිටු අංක
01	ආයතනික තොරතුරු	01-04
02	සභාපති තුමාගේ පණිවිඩය	05
03	විගණන හා කළමනාකරණ කමිටු රැස්වීම්	06-07
04	විගණකාධිපති වාර්තාව	08-22
05	ගිණුම් සටහන්	
	• ගිණුම් කරන ප්‍රතිපත්ති	23-29
	• මූල්‍ය තත්ව ප්‍රකාශය	30
	• ආදායම් ප්‍රකාශය	31
	• මූල්‍ය ප්‍රවාහ ප්‍රකාශනය	32
	• ගිණුම් සටහන්	33-64
06	2015 වර්ෂයේ විගණන ගිණුම් හා විගණන වාර්තාවල සඳහන් අඩුපාඩු නිවැරදි කිරීමට ගත් ක්‍රියාමාර්ග	65-66
07	2015 වර්ෂය සඳහා ආයතනයේ කාර්ය සාධනය පිළිබඳ සාරාංශය	67-68
08	ආයතනයේ කාර්ය සාධනය ඉහළ නැංවීම පිණිස ගැනීමට අපේක්ෂිත මධ්‍ය කාලීන ක්‍රියාමාර්ග පිළිබඳ සාරාංශය	69
09	පසුගිය වසර 05 සඳහා සංසන්දනාත්මක තොරතුරු	70
10	ආයතනයේ කාර්යභාරය	71
11	ජනවසම සතු දේපළ ඉඩකඩම් හා ඒවායේ උපයෝජන ස්වභාවය	72-80
12	ආයතන ව්‍යුහය	81
13	මානව සම්පත් පැතිකඩ	82-83
14	වාර්ෂික ආයෝජන සැලැස්ම හා ඊට අනුරූප භෞතික හා මූල්‍ය ප්‍රගතිය	84-85
15	මානව සම්පත් සංවර්ධන සැලැස්ම	86-89

ජනතා වතු සංවර්ධන මණ්ඩලය

වාර්ෂික වාර්තාව -2015

ආයතනික තොරතුරු සැපයීම

නම	-	ජනතා වතු සංවර්ධන මණ්ඩලය.
නෛතික ස්වභාවය	-	1972 අංක 11 දරන රාජ්‍ය කෘෂිකාර්මික සංස්ථා පනතේ සඳහන් කාර්යය සඳහා ,අංක 199/එම හා 1976 පෙබරවාරි 06 දින දරන ගැසට් නිවේදනය ප්‍රකාරව ජනතා වතු සංවර්ධන මණ්ඩලය පිහිටුවන ලදී.
ලියාපදිංචි කාර්යාලය	-	55/ 75 වොක්ෂෝල් පටුමග,කොළඹ 02 .
විගණකවරු	-	විගණකාධිපති
බැංකුකරුවෝ	-	ලංකා බැංකුව මහජන බැංකුව පෑන් ඒෂියා බැංකුව නේෂන් ට්‍රස්ට් බැංකුව

අධ්‍යක්ෂකවරු - 2015 ජනවාරි සිට 2015 නොවැම්බර් දක්වා

1.	ඉංජිනේරු කේ.එම්.එස් .බී .රණකෝගම මහතා	සභාපති
2.	සිවයාමී රාජරත්නම් මහතා	විධායක අධ්‍යක්ෂක
3.	නිරූපමා කරුණාරත්න මහත්මිය	ක්‍රියාකාරී අධ්‍යක්ෂක
4.	ඩී.ජී.එම්.වී.හපුආරච්චි මහතා	අධ්‍යක්ෂක
5.	ඒ.එච්.එම්.රියාස් මහතා	අධ්‍යක්ෂක
6.	ඒ.කතිරේෂන් මහතා	අධ්‍යක්ෂක
7.	දර්ශනා සේනානායක මහත්මිය	භාණ්ඩාගාර නියෝජිත

අධ්‍යක්ෂකවරු - 2015 නොවැම්බර් සිට 2015 දෙසැම්බර් දක්වා

1.	මහාචාර්ය කෙනඩි ගුණවර්ධන මහතා	සභාපති
2.	තරීක් ඕමාර් මහතා	විධායක අධ්‍යක්ෂක
3.	නිරූපමා කරුණාරත්න මහත්මිය	ක්‍රියාකාරී අධ්‍යක්ෂක
4.	නිලූ දිල්හාර විජේදාස මහතා	අධ්‍යක්ෂක
5.	ඒ.එච්.එම්.රියාස් මහතා	අධ්‍යක්ෂක
6.	එස්.එම්.දයාරත්න මහතා	භාණ්ඩාගාර නියෝජිත

ජනතා වතු සංවර්ධන මණ්ඩලය

වාර්ෂික වාර්තාව -2015

ජනවසම ප්‍රධාන කාර්යාලය හා ප්‍රාදේශීය කාර්යාල කළමනාකරණ කණ්ඩායම

1. හිරාන් දුනුවිල මහතා	සාමාන්‍යාධිකාරී (වැ:බ)
2. නෙවිල් අබේරත්න මහතා	කළමනාකරු (පරිපාලන)
3. එම්.සී ප්‍රේමතිලක මහතා	කළමනාකරු (ප්‍රවාහන/නඩත්තු)
4. කේ.ජේ.ටී.බී.රාජසූරිය මහතා	ගණකාධිකාරී
5. එස්.ඩී.ඩබ්ලිව්.අලෙන්සු මෙනවිය	කළමනාකරු (නීති)
6. රොහාන් බඹරදෙනිය මහතා	කළමනාකරු (ප්‍රාදේශීය කාර්යාලය)
7. නාමල් විජේතුංග මහතා	කළනාකරු (වනසම්පත්) (වැ:බ)
8. සුනිල් රාජපක්ෂ මහතා	සහකාර අභ්‍යන්තර විගණක
9. එස්.ඒ.එල්.පෙරේරා පෙරේරා මහතා	සහකාර ගණකාධිකාරී
10. එච්.ජී අනුර මහතා	සහකාර කළමනාකරු (වෙළඳ)
11. ඩබ්ලිව්.ජී.සී.වාද්දුවගේ මහතා	සහකාර කළමනාකරු (වෙළඳ)
12. කේ.එන්.එස් පෙරේරා මහතා	සහකාර කළමනාකරු (ප්‍රවාහන)
13. සී.එච්.රැටියල මහත්මිය	සහකාර කළමනාකාරිණී (නඩත්තු)
14. ආර්.ඩබ්ලිව්.එම්.එම්.හලංගොඩ මහතා	සහකාර කළමනාකරු (ප්‍රාදේශීය කාර්යාලය)

ජනතා වතු සංවර්ධන මණ්ඩලය

වාර්ෂික වාර්තාව -2015

වතු කළමනාකරණ කණ්ඩායම

වත්ත	කළමනාකරු	වගාව	ප්‍රමාණය (හෙක්ටයාර්)	ලිපිනය
බෝපිටිය	කේ.ජී.එච්.කොස්සින්න මහතා	තේ	321.00	දෙල්තොට
බෝගිල්	එම්.ඩී.අයි.රාජකරුණා මහතා	තේ	490.01	කැටබුලා
දෙල්තොට	පුබුදු රාජපක්ෂ මහතා	තේ	410.10	ගලහා
හන්තාන	නිශාන්ත රාජ් මහතා	තේ	1405.63	නුවර
ගලබොඩ	ඒ.බී.ඩී.ආර්.කුමාර මහතා	තේ	752.75	ගලබොඩ
ග්‍රේට්වැලි	එස්.එම්.සී.බී.එගොඩවෙල මහතා	තේ	465.21	දෙල්තොට
හෝප්	එන්.එස්.අතුකෝරල මහතා	තේ	654.06	හේවාහැට
කන්දල් ඔය	ඩී.බී.එස්.එල්.පෙරේරා මහතා	තේ	930.79	නාවලපිටිය
කොළපතන	ඩබලිව්.සී.එස්.බණ්ඩාර මහතා	තේ	361.00	නාවලපිටිය
ලෙවලන්	සී.ඩී.අලුවිහාරේ මහතා	තේ	1255.92	පුපුරුස්ස
ලූල්කඳුර	එල්.බී.අබේකෝන් මහතා	තේ	1048.03	දෙල්තොට
මහවිල	හර්ෂ කුමාර මහතා	තේ	293.64	උලපනේ
නාගස්තැන්න	ඒ.එස්.දයාරත්න මහතා	තේ	506.82	නාවලපිටිය
රහතුන්ගොඩ	ජී.පුලසිංහ මහතා	තේ	480.14	හේවාහැට
රොක්වුඩ්	අයි.එම්.ඒ.ඩී.බී.ඉලංගකෝන් මහතා	තේ	426.67	හේවාහැට
කුමාරවත්ත	ඩී.සී.කොඩිතුවක්කු මහතා	රබර්	1822.46	මොණරාගල
මවුන්ටජීන්	එන්.හෙට්ටිආරච්චි මහතා	තේ	301.67	වටවල
පලෙයි	වී.එස්.පී.ද මෙල් මහතා	පොල්	682.19	පලෙයි
දියළුම	ඩබලිව්.වී.ඩී හරිස්චන්ද්‍ර මහතා	රබර්	204.09	කොස්ලන්ද
තෙලිපතැන්න	එස්.එම්.එස් .ඩී හුණුගල මහතා	රබර්	85.51	නිකපොත

ජනතා වතු සංවර්ධන මණ්ඩලය

වාර්ෂික වාර්තාව -2015

සභාපතිතුමාගේ පණිවිඩය

ජනතා වතු සංවර්ධන මණ්ඩලයේ සභාපතිවරයා වශයෙන් මෙම ආයතනයේ 2015 වාර්ෂික වාර්තාව සතුටින් ඉදිරිපත්කරමි

2015 වර්ෂයේදී සිදුවූ දේශපාලන වෙනස්කම් මත කළමනාකරණ මණ්ඩල තුනක් යටතේ වරින්වර ජනවසම පාලනය විය. එවැනි කාලවකවානුවක, සිදුවූ විවිධාකාර වෙනස්කම් වලට මුහුණ දෙමින් ආයතනය පවත්වාගෙන යාමට තම කැපවීම ලබා දුන් සියළු සභාපතිවරුන්ට සහ කාර්ය මණ්ඩලවලටද මාගේ හෘදයාංගම ස්තුතිය පුද කිරීමට මෙය අවස්ථාවක් කර ගනිමි.

ජනතා වතු සංවර්ධන මණ්ඩලය වසර 15 ක පමණ දීර්ඝ කාලයක සිට පාඩු පෙන්නුම් කරන අතර, මෙයට බලපාන ප්‍රධාන හේතුව වූයේ ආයතනය සතු හෙක්ටයාර් 12,000ක් වූ ඉඩම් ප්‍රමාණයක් තිබුනද, එම ප්‍රමාණයෙන් ඉඩම් හෙක්ටයාර් 1232ක නැවත තේ රෝපණය කලද හෙක්ටයාර් 2,510ක පරණ තේ පැවතීම සහ ඉතිරිය වගා නොකරන මුඩු ඉඩම් ලෙස පැවතීම දැක්විය හැක. පවතින තේ කර්මාන්තශාලා 4 හි ධාරිතාවයට වඩා අඩුවෙන් භාවිතයට ගැනීමද අලාභ වැඩි වීමට හේතු වී ඇත. ආයතනයේ සිදුවූ සමහර සමුචිත අලාභයන් නිසා කාල පරිච්ඡේද 10ක් තිස්සේ සාමාන්‍ය කෘෂිකාර්මික කටයුතු කර ගෙන යාමට නොහැකි වී ඇත.

පෙර වර්ෂයට සාපේක්ෂව 2015 වර්ෂයේ සමස්ථයක් ලෙස තේ නිෂ්පාදනය කි.ග්‍රෑම් 81,731 ක අඩු වීමක් පෙන්නුම් කරන අතර සාමාන්‍ය විකුණුම් අගය රුපියල් 37.57 කින් අඩුවීමක් දක්නට ලැබේ . තවද, රු 467.43 ක්ව තිබූ ඒකක නිෂ්පාදන පිරිවැය රුපියල් 497.80 දක්වා වැඩි වී ඇත.

රබර් සම්බන්ධයෙන් සලකා බලන විට 2014 සහ 2015 වර්ෂයේ නව වගාවන්ගේ ඵලදාව වැඩිවීමේ ප්‍රතිඵලයක් ලෙස කි.ග්‍රෑම්. 27,337 කින් නිෂ්පාදනය වැඩි වීමක් ඇත. නමුත් 2015 වර්ෂයේ නිෂ්පාදන පිරිවැය රුපියල් 3.01කින් ඉහළ යාම සහ සාමාන්‍ය විකුණුම් අගය රුපියල් 12.01කින් පහළ යාම මගින් නිෂ්පාදනය වැඩි වීමේ ප්‍රතිලාභය අහිමි වී ඇත.

ආයතනය දැනට මුහුණ දෙන දැවැන්තම අභියෝගය වනුයේ ,සේවකයන්ට හා කාර්ය මණ්ඩලයට ගෙවිය යුතු සේවක අර්ථ සාධක, සේවක භාරකාර අරමුදල් හා පාරිතෝෂික මුදල් වල අධික හිඟ මුදලක් පැවතීමයි. 2015 වර්ෂයේ මේ සඳහා රුපියල් මිලියන 350ක මුදලක් ගෙවීම සඳහා භාන්ඩාගාරයෙන් ප්‍රතිපාදන ලැබුනි.

මෙම අභියෝගයන්ට මුහුණ දෙමින් ජනවසම ලාභ ලබන සාර්ථක ආයතනයක් ලෙස පවත්වාගෙන යාම උදෙසා අධ්‍යක්ෂ මණ්ඩලය නිරතුරුව කැපවීමෙන් කටයුතු කරන්නෙමු.

සභාපති
කීර්ති සී කොටගම
ජනතා වතු සංවර්ධන මණ්ඩලය

ජනතා වතු සංවර්ධන මණ්ඩලය

වාර්ෂික වාර්තාව -2015

විගණක හා කළමනාකරණ කමිටු රැස්වීම්

කමිටු සාමාජිකයින්

1. දර්ශනා සේනානායක මහත්මිය - සභාපති විගණන කමිටුව
2. ඩී.ජී.එම්.එච්.හපුආරච්චි මහතා - කමිටු සාමාජික
3. ඒ.එච්.එම්.රියාස් මහතා - කමිටු සාමාජික

ඉහත කමිටු සාමාජිකයින් 2015 මැයි මස 15 වන දින පත්කර ගන්නා ලදී.

නිරීක්ෂක:

විගණන අධිකාරී - රජයේ විගණන අංශය

කැඳවුම්කරු හා ලේකම්

ආර්.එම්.ඩී.එස්.එස්.රාජපක්ෂ මහතා (සහකාර අභ්‍යන්තර විගණක - ජනවසම)

2015 වර්ෂය සඳහා විගණන කමිටුව රැස්වීම් 2 ක් පැවැත්වූ අතර පළමු රැස්වීම 2015.08.20 දින හා දෙවන රැස්වීම 2015.10.09 දින ප්‍රධාන කාර්යාලයේදී පවත්වන ලදී. එහිදී පහත සඳහන් කරුණු සාකච්ඡා කරන ලදී.

1. විගණකාධිපති දෙපාර්තමේන්තුව මඟින් ඉදිරිපත් කරන විගණන ගැටළුවලට අදාළ කාලයේම පිළිතුරු සැපයීම
2. 2015 වාර්ෂික අය වැය ලේඛනය පිළියෙල කිරීම
3. වාර්ෂික වාර්තාව පිළියෙල කිරීම
4. ජනවසමට අයත් වාහන පිළිබඳව
5. තේ දළු විකිණීම සම්බන්ධව
6. විගණන කමිටු රැස්වීම් ක්‍රමානුකූලව පවත්වාගෙන යාමට අපොහොසත් වීම
7. ජනවසම වතුවල වන වගාව
8. ජනවසම සාංගමික සැලසුම් පිළියෙල කිරීම
9. ඉඩම්වල විස්තර හා කුලියට දී ඇති ඉඩම්වල ගිවිසුම් පිළියෙල කිරීම
10. සේවක අර්ථ සාධක අරමුදල්,සේවක භාරකාර අරමුදල්, වතු සේවක අරමුදල් සහ ලංකා වැවිලිකරුවන්ගේ අර්ථසාධක අරමුදල සම්බන්ධ තොරතුරු
11. කෝප් රැස්වීමට අදාළ ලියකියවිලි සැකසීම
12. වාර්ෂික තොග ගණනය කිරීම පරීක්ෂාව
13. ආයතනයේ සියලුම අංශ ලේඛනගත කිරීම
14. පරිනත වගාව සම්බන්ධයෙන් විගණන කමිටුවේ තීරණ අනුව ගිණුම් කටයුතු සිදු කිරීම

15. රාජකාරී පැවරුම් ලැයිස්තු පිළියෙල කිරීම
16. දැව වගාවේ ආදායම් සම්බන්ධයෙන් වාර්තා කිරීම
17. ස්ථාවර වත්කම් ලේඛනය පිළියෙල කිරීම
18. ආයතනයේ සංයුක්ත සැලැස්ම පිළියෙල කිරීම
19. ඉඩම්වල බදු ආදායම් සාකච්ඡා කිරීම
20. සාමාන්‍යාධිකාරී වරයාගේ ඉන්ධන සලාකය වෙන් කිරීම පිළිබඳව සාකච්ඡා කිරීම

සභාපති

විගණන හා කළමනාකරණ කමිටුව

විගණකාධිපති දෙපාර්තමේන්තුව
கணக்காய்வாளர் தலைமை அதிபதி திணைக்களம்
AUDITOR GENERAL'S DEPARTMENT

මගේ අංකය / எனது இல. / My No. } පිඑල්ජ්/ජ්/ජේඉඩීබී/01/15 ඔබේ අංකය / உமது இல. / Your No. } දිනය / திகதி / Date } 2017 නොවැම්බර්/12 දින.

සභාපති,

ජනතා වතු සංවර්ධන මණ්ඩලය

ජනතා වතු සංවර්ධන මණ්ඩලයේ 2015 දෙසැම්බර් 31 දිනෙන් අවසන් වර්ෂය සඳහා වූ මූල්‍ය ප්‍රකාශන පිළිබඳව 1971 අංක 38 දරන මුදල් පනතේ 14(2)(සී) වගන්තිය ප්‍රකාර විගණකාධිපති වාර්තාව

ජනතා වතු සංවර්ධන මණ්ඩලයේ 2015 දෙසැම්බර් 31 දිනට මූල්‍ය තත්තව ප්‍රකාශනය හා එදිනෙන් අවසන් වර්ෂය සඳහා වූ විස්තීරණ ආදායම් ප්‍රකාශනය, ස්කන්ධය වෙනස්වීමේ ප්‍රකාශනය සහ මුදල් ප්‍රවාහ ප්‍රකාශනය හා වැදගත් ගිණුම්කරණ ප්‍රතිපත්ති සහ අනෙකුත් පැහැදිලි කිරීමේ තොරතුරුවල සාරාංශයකින් සමන්විත 2015 දෙසැම්බර් 31 දිනෙන් අවසන් වර්ෂය සඳහා වූ මූල්‍ය ප්‍රකාශන 1971 අංක 38 දරන මුදල් පනතේ 13(1) වගන්තිය සහ 1972 අංක 11 දරන රාජ්‍ය කෘෂිකාර්මික සංස්ථා පනතේ 23 වගන්තිය සමඟ සංයෝජිතව කියවිය යුතු ශ්‍රී ලංකා ප්‍රජාතාන්ත්‍රික සමාජවාදී ජනරජයේ ආණ්ඩුක්‍රම ව්‍යවස්ථාවේ 154(1) ව්‍යවස්ථාවෙහි ඇතුළත් විධිවිධාන ප්‍රකාර මාගේ විධානය යටතේ විගණනය කරන ලදී. 2015 දෙසැම්බර් 31 දිනෙන් අවසන් වර්ෂය සඳහා මූල්‍ය ප්‍රකාශන ඉදිරිපත්කිරීමේ ප්‍රමාදය හේතුවෙන් මණ්ඩලයේ ගණුදෙනු පිළිබඳ විගණකාධිපති වාර්තාව 2017 පෙබරවාරි 15 දින මණ්ඩලයේ සභාපතිවරයා වෙත නිකුත්කරන ලදී.

1.2 මූල්‍ය ප්‍රකාශන සම්බන්ධයෙන් කළමනාකරණයේ වගකීම

මෙම මූල්‍ය ප්‍රකාශන ශ්‍රී ලංකා ගිණුම්කරණ ප්‍රමිතිවලට අනුකූලව පිළියෙල කිරීම හා සාධාරණ ලෙස ඉදිරිපත් කිරීම සහ වංචා හෝ වැරදි හේතුවෙන් ඇති විය හැකි ප්‍රමාණාත්මක සාවද්‍ය ප්‍රකාශයන්ගෙන් තොර වූ මූල්‍ය ප්‍රකාශන පිළියෙල කිරීමට හැකිවනු පිණිස අවශ්‍යවන අභ්‍යන්තර පාලනය තීරණය කිරීම කළමනාකරණයේ වගකීම වේ.

අංක 306/72, පොල්දූව පාර, බත්තරමුල්ල, ශ්‍රී ලංකාව. - இல. 306/72, பொல்துவ வீதி, பத்தரமுல்லை, இலங்கை. No. 306/72, Polduwa Road, Battaramulla, Sri Lanka
+94-11-2887028-34 +94-11-2887223 oaggov@sltnet.lk www.auditorgeneral.gov.lk

1.3 විගණකගේ වගකීම

උත්තරිතර විගණන ආයතනයන්ගේ ජාත්‍යන්තර විගණන ප්‍රමිතිවලට (ISSAI 1000 – 1810) අනුරූප ශ්‍රී ලංකා විගණන ප්‍රමිති වලට අනුකූලව පවත්වනු ලබන විගණනය මත පදනම්ව මෙම මූල්‍ය ප්‍රකාශනය පිළිබඳව මතයක් ප්‍රකාශ කිරීම මාගේ වගකීම වේ.

1.4 මතය ව්‍යාවනය සඳහා පදනම

මෙම වාර්තාවේ 2.2 ඡේදයේ දක්වා ඇති කරුණු වල ප්‍රතිඵලයක් ලෙස මූල්‍ය තත්ත්ව ප්‍රකාශනයේ, ආදායම් ප්‍රකාශනයේ හා ස්කන්ධය වෙනස්වීමේ ප්‍රකාශනයේ සහ මුදල් ප්‍රවාහ ප්‍රකාශනයේ වාර්තාගත වූ හෝ වාර්තාගත නොවූ හෝ විෂයයන් සහ මූලිකාංගවලට අදාලව කවර හෝ ගැලපීම් කිරීමේ අවශ්‍යතාවයක් නිබුණේදැයි තීරණය කිරීමට මට නොහැකිය.

2. මූල්‍ය ප්‍රකාශන

2.1 මතය ව්‍යාවනය

මෙම වාර්තාවේ 2.2 ඡේදයේ දක්වා ඇති කරුණු හේතුවෙන් විගණන මතයක් සඳහා පදනමක් සැපයීමට ප්‍රමාණවත් සහ උචිත විගණන සාක්ෂි ලබාගැනීමට මට නොහැකි විය. ඒ හේතුකොට ගෙන මෙම මූල්‍ය ප්‍රකාශන පිළිබඳව මම මතයක් ප්‍රකාශ නොකරමි.

2.2 මූල්‍ය ප්‍රකාශන පිළිබඳ අදහස් දැක්වීම

2.2.1 ආයතනයේ අබණ්ඩ පැවැත්ම

මණ්ඩලයට අයත් වතු 23 ක් අබණ්ඩව ලාභ ලැබීම මත හා ගෙවිය යුතු ව්‍යවස්ථාපිත වගකීම් ප්‍රමාණය අධික වීම හේතුවෙන් 2015 දෙසැම්බර් 31 දිනට මණ්ඩලයේ ශුද්ධ වත්කම් රු.247,533,243 ක සෘණ අගයක් වී තිබුණි. මෙම ශුද්ධ වත්කම් පසුගිය වර්ෂයට සාපේක්ෂව සියයට 45 කින් වර්ධනය වී තිබුණද, තව දුරටත් භාණ්ඩාගාරයේ හෝ රජයේ වෙනත් මූල්‍ය සහායක් නොමැතිව මණ්ඩලය පවත්වාගෙන යෑම අවිනිශ්චිත තත්ත්වයක පවතින බව නිරීක්ෂණය විය.

2.2.2 ශ්‍රී ලංකා ගිණුම්කරණ ප්‍රමිතිවලට අනුකූල නොවීම.

පහත සඳහන් අනුකූල නොවීම් නිරීක්ෂණය විය.

(අ) ශ්‍රී ලංකා ගිණුම්කරණ ප්‍රමිත 01

ප්‍රමිතයේ 27 වගන්තිය පරිදි මණ්ඩලය විසින් කල්බදු ආදායම, උපචිත පදනම මත ගිණුම් නොතැබීම හේතුවෙන්, 2014 හා ඊට පෙර වර්ෂ වලට අදාල කල්බදු ආදායම රු.57,562,636 ක් හා 2016 වර්ෂයට අදාල කල්බදු ආදායම රු.10,791,154 ක් සමාලෝචිත වර්ෂයේ කල්බදු ආදායම් ලෙස ගිණුම් ගත කර තිබුණ තවද 2013 වර්ෂයට අදාල රු.3,082,581 ක තේ ආදායමක් සමාලෝචිත වර්ෂයේ තේ ආදායමට ඇතුළත් කිරීම හේතුවෙන් සමාලෝචිත වර්ෂයේ ආදායම වැඩියෙන් දක්වා තිබුණි.

(ආ) ශ්‍රී ලංකා ගිණුම්කරණ ප්‍රමිත 07

(i) ප්‍රමිතයේ 20(ආ) වගන්තිය ප්‍රකාරව සමාලෝචිත වර්ෂයේ ප්‍රධාන කාර්යාලයට අදාල එහෙත් මුදලින් නොගෙවූ රු.436,819 ක් වූ පාරිතෝෂික අධිභාර වියදම් මූල්‍ය නොවන අයිතමයක් ලෙස මුදල් ප්‍රවාහ ප්‍රකාශයේ බදු පෙර ලාභයට ගැලපීම් කර නොතිබුණි.

(ii) සමාලෝචිත වර්ෂයේ මූල්‍ය වියදම් තුල ඇතුලත් රු.10,342,876 ක් වූ බැංකු ණය පොළී මෙහෙයුම් ලාභයට ගලපා, මුදලින් ගෙවූ රු. 4,016,637 ක ණය පොළිය මෙහෙයුම් කටයුතු වල මුදල් ගලායෑමක් ලෙස සටහන් කළ යුතු වුවත් එම ගැලපීම් සිදුකර නොතිබුණි.

(iii) සමාලෝචිත වර්ෂයේදී මුදලින් ගෙවන ලද දිගුකාලීන බැංකු ණය රු.31,547,120 ක් මුදල් ප්‍රවාහ ප්‍රකාශනයේ මූල්‍ය ක්‍රියාකාරකම් යටතේ මුදල් ගලායාමක් ලෙස හා බැංකුව විසින් කපා හරින ලද පොලි වියදම් රු.41,367,908 ක් මුදල් ප්‍රවාහ ප්‍රකාශයේ ලාභයට ගැලපීමට කටයුතු කර නොතිබුණු අතර රු.70,218,840 ක් කාරක ප්‍රාග්ධන වෙනස්වීම් යටතේ දක්වා තිබුණි.

(ඇ) ශ්‍රී ලංකා ගිණුම්කරණ ප්‍රමිත 08

හන්තාන හා ගලහා වතුයායන් වල ස්ථාවර වත්කම් හා පරිනත තේ වගාවන් සඳහා 2014 වර්ෂයට අදාල ක්‍රමක්ෂය හා ක්ෂය රු.1,609,658 ක් හා 2014 වර්ෂයට අදාල රු.3,338,556 ක රබර් කිරි ආදායමක් ප්‍රමිතයේ 42 හා 49 වගන්ති වලට පටහැනි ලෙස සමාලෝචිත වර්ෂයේ අලාභයට ගළපා තිබුණි.

(ඈ) ශ්‍රී ලංකා ගිණුම්කරණ ප්‍රමිත 16

2009 වර්ෂයේ සිට 2014 වර්ෂය තෙක් මිලදී ගත් වටිනාකම රු.21,453,236 ක් වූ ස්ථාවර වත්කම් සඳහා ක්ෂය ගැලපීම් නොකිරීම හේතුවෙන් සමාලෝචිත වර්ෂයට අදාල ක්ෂය වියදම රු.2,421,468 කින් අඩුවී තිබුණි.

2.2.3 ගිණුම්කරණ ප්‍රතිපත්ති

පහත සඳහන් නිරීක්ෂණ කරනු ලැබේ.

(අ) මණ්ඩලයේ ගිණුම් ප්‍රතිපත්තිය අනුව තේ වගාවක් ආරම්භ කර වසර හතරක් අවසානයේදී අදාල වගාව සඳහා දරා ඇති පිරිවැය පරිණත නොවූ වගාවේ සිට පරිණත වූ වගාව වෙත මාරු කළ යුතු වුවත්, හෝප් වතුයායේ 2009 හා 2010 වර්ෂ වලදී ආරම්භ කළ තේ වගාවන් වෙනුවෙන් දරා ඇති රු.14,906,126 ක පිරිවැය සමාලෝචිත වර්ෂයේ දෙසැම්බර් 31 වන විටත් පරිණත වගාව වෙත මාරු කර නොතිබුණි.

(ආ) මණ්ඩලයේ ගිණුම්කරණ ප්‍රතිපත්ති අනුව උපකරණ, ගෘහ භාණ්ඩ හා සවිකිරීම් සියයට 12.5 බැගින් වාර්ෂිකව ක්ෂය කළ යුතු වුවත් ආයතනය විසින් දීර්ඝ කාලයක සිට මෙම වත්කම් සියයට 5 ක අනුපාතයකට ක්ෂය කිරීම හේතුවෙන් ආයතනය ගිණුම්කරණ ප්‍රතිපත්ති වලට පටහැනිව කටයුතු කර තිබුණි.

2.2.4 ගිණුම්කරණ අඩුපාඩු

පහත සඳහන් නිරීක්ෂණ කරනු ලැබේ.

(අ) 2014 වර්ෂයේ වැඩියෙන් සටහන් වූ රු.2,151,516 ක තේ ආදායම නිවැරදි කිරීමේදී පෙර වර්ෂයේ ලාභයට ගැලපීම් කිරීම වෙනුවට සමාලෝචිත වර්ෂයේ තේ ආදායම්

ගිණුම්වල හර කිරීම් හේතුවෙන් සමාලෝචිත වර්ෂයේ පෙන් ආදායම් එම ප්‍රභවයෙන් අඩුවෙන් සටහන් වී තිබුණි.

(ආ) වතු වෙනුගුවන් ප්‍රධාන කාර්යාලයේ පවත්වාගෙන යනු ලබන පාලන ගිණුමේ සටහන් කර තිබුණු රු.2,057,585 ක විවිධ ආදායම් සමාලෝචිත වර්ෂයේ ආදායම් ලෙස හඳුනාගෙන නොතිබුණි.

(ඇ) සමාලෝචිත වර්ෂය සඳහා වූ මූල්‍ය ප්‍රකාශන අනුව වර්ෂය ආරම්භයේදී පැවති රු.29,862,260 ක කෙරිගෙන යන වැඩ වටිනාකම් ප්‍රවර්තන වර්ෂයේ ඉවත්කිරීම් ලෙස සටහන් කර, වර්ෂය අවසානයේදී පැවති රු.28,504,681 ක වටිනාකම් වර්ෂයේ එකතු කිරීම් ලෙස සටහන්කර තිබුණද, ප්‍රධාන කාර්යාලයේ සහ වතු ගිණුම් අනුව, කෙරිගෙන යන වැඩ වටිනාකම් සඳහා සමාලෝචිත වර්ෂයේදී ඉවත්කල හා එකතුකල වටිනාකම් පිළිවෙලින් රු.8,996,734 ක් හා රු.7,740,582 ක් වූයෙන් මූල්‍ය ප්‍රකාශන මගින් ඉදිරිපත් කරනු ලබන තොරතුරු නිවැරදි නොවන බව විගණනයේදී තහවුරු විය. එසේම කෙරිගෙන යන වැඩ ලෙස ගිණුම්ගත කර ඇති වටිනාකම් තුල 2009 හා ඊට පසුව දරන ලද වියදම් ඇතුලත් වී ඇති අතර, 2009 වර්ෂයේදී ආරම්භ කල ව්‍යාපෘති අතරින් බහුතර සංඛ්‍යාවක් වර්තමානය වනවිට අසාර්ථක වී තිබුණි. එම ශේෂ ගිණුම්වලින් කපාහැරීමට කටයුතු කර නොතිබුණි.

(ඈ) 2014 හා 2015 වර්ෂයන්හිදී මඩුන්ජීන් වතුයායේ පිහිටි මණ්ඩලයේ සභාපතිවරයාගේ නිල නිවාසය වෙනුවෙන් දරන ලද රු.1,488,438 ක වියදම් අදාල වර්ෂයන්හි වියදම් ලෙස හඳුනා නොගෙන විවිධ ණයගැතියන් ලෙස ගිණුම් තබා තිබුණි.

(ඉ) උපකරණ, ගෘහ භාණ්ඩ හා සවිකිරීම්වලට අදාල සමාලෝචිත වර්ෂයේ ක්ෂය වියදම් රු.417,484 ක් අඩුවෙන් ගිණුම් ගතකර තිබුණි.

(ඊ) මුදල් ප්‍රවාහ ප්‍රකාශය පිළියෙල කිරීමේදී පහත සඳහන් අඩුපාඩු සිදු වී තිබීම හේතුවෙන් මුදල් ප්‍රවාහ ප්‍රකාශනයේ තුලිතතාවය පිළිබඳ විගණනයේදී ප්‍රශ්නකාරී විය.

(i) ලෙජර් ගිණුම් අනුව සමාලෝචිත වර්ෂයේ රු.39,149,946 ක් වූ පාරිතෝෂික ප්‍රතිපාදනය රු.38,901,897 ක් ලෙස මුදල් ප්‍රවාහ ප්‍රකාශනයේ දක්වා තිබීම හේතුවෙන් රු.248,049 ක වෙනසක් නිරීක්ෂණය විය.

(ii) සමාලෝචිත වර්ෂයේ පාරිතෝෂික ගෙවීම් රු.111,486,915 ක් වුවත් එය මුදල් ප්‍රවාහ ප්‍රකාශනයේ රු.104,254,000 ක් ලෙස සටහන් කිරීම

හේතුවෙන් මෙහෙයුම් කටයුතුවල මුදල් ගලා යෑම් රු. 7,232,915 ක් අඩුවෙන් දක්වා තිබුණි.

(iii) වටිනාකම රු.1,089,340 ක් වූ හෝප් වතුයායට අදාල උපකරණ ගිණුමේ සිදුකළ ගැලපීම් හා රු.779,485 ක බහාලුම් උපකරණ වතු අතර හුවමාරු කිරීම් ස්ථාවර වත්කම් මිලදී ගැනීම් ලෙස සලකා ආයෝජන ක්‍රියාකාරකම්වල මුදල් ගලා යෑම් ලෙස දක්වා තිබුණි.

(iv) ආයෝජන ක්‍රියාකාරකම තුලින් ජනිත වූ මුදල් ප්‍රවාහය තුල දක්වා ඇති රු.37,038,000 ක් වූ ක්ෂේත්‍ර සංවර්ධන වියදම, ලෙජර් ගිණුම් ප්‍රකාරව රු.34,419,774 ක් වීම හේතුවෙන් ආයෝජන ක්‍රියාකාරකම් තුලින් ජනිත වූ ශුද්ධ මුදල් ප්‍රවාහය රු. 2,618,226 ක අගයකින් අඩු වී තිබුණි.

(v) මුදල් ප්‍රවාහ ප්‍රකාශනයේ වර්ෂ අවසාන, මුදල් හා මුදල් සමාන දෑ ලෙස රු.82,220,000 ක් දක්වා තිබුණද, සමාලෝචිත වර්ෂයේ බැංකු සැසඳුම් ප්‍රකාශ හා වතු ගිණුම් අනුව එය රු 82,183,009 ක් විය. එම හේතුවෙන් වර්ෂ අවසාන මුදල් හා මුදල් සමාන දෑ ශේෂයෙහි රු. 36,901 ක වෙනසක් නිරීක්ෂණය විය.

(උ) වගාවන් පරිණත වීමේදී, පරිණත නොවූ වගාවන් යටතේ ප්‍රාග්ධනිත කළ වටිනාකම පරිනත වගාවට එකතු කළ යුතු වුවත්, සමාලෝචිත වර්ෂයේ මූල්‍ය ප්‍රකාශන අනුව රු.761,070 ක පිරිවැයක් පරිණත නොවූ වෙනත් වගාවෙන් ඉවත් කර තිබුණද, එම අගයෙන් රු.5,146 ක් පමණක් පරිණත වූ වෙනත් වගාවට එකතු කර තිබුණි.

(ඌ) ජාතික කඩදාසි සංස්ථාවේ ඇඹිලිපිටිය කඩදාසි කම්හල වෙත ආරක්ෂක සේවාව සැපයීමට අදාළව ප්‍රවර්ථන වර්ෂයේ මාස 9 ක් වෙනුවෙන් ලැබිය යුතු රු.910,188 ක මුදලක් ගිණුම්ගත කර නොතිබුණි.

(එ) සමාලෝචිත වර්ෂයේදී, වතු 04 ක් විසින් මිල දී ගනු ලැබූ ස්ථාවර වත්කම් හා පරිණත නොවූ වගාවේ සිට පරිනත වූ වගාවන් ලෙස හඳුනා ගනු ලැබූ තේ වගාවන්ට අදාලව ක්ෂය ගැලපීම් නොකිරීම හේතුවෙන් සමාලෝචිත වර්ෂයේ ක්ෂය රු.665,959 ක් අඩුවෙන් දක්වා තිබුණි.

(ඒ) වතු ගිණුම් අනුව සමාලෝචිත වර්ෂයේදී පරිනත නොවූ වෙනත් වගාවන් සඳහා දරා තිබූ පිරිවැය රු.114,708 ක් වුවද සමාලෝචිත වර්ෂයේ දෙසැම්බර් 31 දිනැති ශේෂපත්‍රය අනුව පරිනත නොවූ වෙනත් වත්කම් යටතේ රු.1,502,872 ක වටිනාකමක් එකතු කිරීම නිසා රු.1,388,164 ක වටිනාකමකින් අදාල වත්කම් අධිගණනය වී තිබුණි.

2.2.5 පැහැදිලි නොකළ වෙනස්කම්

පහත සඳහන් නිරීක්ෂණ කරනු ලැබේ.

(අ) වතුයායන් අතර භාණ්ඩ හා මුදල් හුවමාරු කර ගැනීම වෙනුවෙන් පවත්වාගෙන යනු ලබන ජංගම ගිණුම් ශේෂයන් (Inter Estate Transaction) එකිනෙකට හිලව් විය යුතු වුවත් සමාලෝචිත වර්ෂය අවසානයේදී වතු ගිණුම් අතර හිලව් නොවූ රු. 8,421,948 ක හර ශේෂයක් පැවතුණි.

(ආ) සමාලෝචිත වර්ෂයේ ලුල්කදුර හා නාගස්තැන්න කර්මාන්තශාලා දෙකෙහි වාර්ෂික මූල්‍ය ප්‍රකාශන අනුව තේ ආදායම හා එම වතුවල අස්වනු ලෙජරයන්හි (Crop Ledger) සඳහන් තේ අදායම අතර රු. 495,200 ක වෙනසක් නිරීක්ෂණය විය.

(ඇ) වතු 06 කට අදාලව ශේෂ පත්‍රයේ දක්වා තිබූ පාරිතෝෂික වෙන්කිරීම, ගෙවියයුතු පාරිතෝෂික ගිණුම හා පාරිතෝෂික අධිභාර වෙන්කිරීම් ගිණුම යන ගිණුම් තුනෙහි ශේෂ ඊට අදාල උපලේඛන සමඟ සැසඳීමේදී පිළිවෙලින් රු. 1,096,616 ක රු.2,739,733 ක හා රු.158,272 ක වෙනස්කම් පැවතුණි.

(ඈ) විකුණුම ඉන්වොයිසි අනුව, නිමි තේ ආදායමින් අඩුකර ඇති රු.8,252,037 ක් වූ විකුණුම් වියදම් රු.6,965,307 ක් ලෙස දක්වා තිබීම හේතුවෙන් එම වියදම් රු.1,286,731 ක් අඩුවෙන් දක්වා තිබුණි.

(ඉ) සමාලෝචිත වර්ෂයේ වතු ගිණුම් අනුව පරිණත නොවූ තේ වගාව (Immature Plantation – Tea) වෙනුවෙන් වියදමක් දරා නොතිබුණද, අවසන් ගිණුම් තුල රු.3,542,254 ක වියදම පරිනත තේ වගාව යටතේ ප්‍රාග්ධනිත කර තිබුණි.

(ඊ) සමාලෝචිත වර්ෂයේ වතු ගිණුම් අනුව පරිණත වූ තේ වගාව යටතේ කිසිදු ඉවත් කිරීමක් නිරීක්ෂණය නොවූ නමුත් මූල්‍ය ප්‍රකාශන පිළියෙල කිරීමේදී රු. 5,040,303 ක වටිනාකමක් පරිණත තේ වගාවෙන් ඉවත් කර තිබුණි.

2.2.6 විගණනය සඳහා සාක්ෂි නොවීම

පහත සඳහන් විෂයයන් ඉදිරියේ දක්වා ඇති සාක්ෂි විගණනයට ඉදිරිපත් නොවීම නිසා එම ශේෂයන් සතුටුදායක ලෙස සන්නිරීක්ෂණය කිරීමට හෝ පිළිගැනීමට හෝ නොහැකි විය.

විෂයය	වටිනාකම	ඉදිරිපත් නොකළ සාක්ෂි
	රු.	
(අ) ගොඩනැගිලි	1,539,765,345	(i). උපලේඛන (ii). ස්ථාවර වත්කම් ලේඛනය
(ආ) වතු 03 කට අදාලව පාරිතෝෂික වෙන්කිරීම, ගෙවියයුතු පාරිතෝෂික හා පාරිතෝෂික අධිභාර වෙන්කිරීම.	209,061,775	පාරිතෝෂික ගෙවීම් උපලේඛන
(ඇ) වෙළඳ හා අනෙකුත් ලැබිය යුතු ගිණුම්	550,234,588	(i). උපලේඛන (ii). ණයගැති ශේෂ වයස් විශ්ලේෂණය (iii). ශේෂ සනාථන ලේඛන
(ඈ) ගෙවිය යුතු වෙළඳ ගිණුම්	549,734,176	(i). උපලේඛන (ii). ණයහිමි ශේෂ වයස් විශ්ලේෂණය

2.3 ලැබිය යුතු සහ ගෙවිය යුතු ගිණුම්

පහත සඳහන් නිරීක්ෂණ කරනු ලැබේ.

(අ) සමාලෝචිත වර්ෂයට අදාල රු.39,606,458 ක බදු කුලී ආදායමක් සහ බදු දී ඇති ආයතන වෙත ආරක්ෂක සේවා සැපයීම වෙනුවෙන් සමාලෝචිත වර්ෂයේ දෙසැම්බර් 31 දිනට ලැබිය යුතුව තිබූ රු.6,701,445 ක ආදායමක් අයකර ගැනීමට මණ්ඩලය අපොහොසත් වී තිබුණි.

(ආ) වසර 05ක් ඉක්මවූ රු.7,083,975 වතු ණයහිමි ශේෂයන් පියවීමට අවශ්‍ය පියවර ගෙන නොතිබුණි.

(ඇ) මණ්ඩලයේ නිමි තේ අලෙවිකිරීමට අදාලව, රජයේ වෙළඳ ආයතනයකින් ලැබිය යුතු රු.3,717,404 ක මුදලක් අයකර ගැනීමට කටයුතු කර නොතිබුණි.

2.4 නීති රීති, රෙගුලාසි සහ කළමනාකරණ තීරණවලට අනුකූල නොවීම

සහත සඳහන් නීති රීති, රෙගුලාසි සහ කළමනාකරණ තීරණවලට අනුකූල නොවීම නිරීක්ෂණය විය.

නීති රීති හා රෙගුලාසි ආදියට යොමුව	අනුකූල නොවීම
(අ) 1980 අංක 46 දරන සේවා නියුක්තිකයිනගේ භාර අරමුදල් පනත, 1983 අංක 12 දරන පාරිතෝෂික ගෙවීම් පනත, 1958 අංක 15 දරන අර්ථසාධක අරමුදල් පනත	අදාල පනත්වල විධිවිධානයන් ප්‍රකාරව ආයතනික ව්‍යවස්ථාපිත වගකීම් නිසි පරිදි නිරවුල් නොකිරීම හේතුවෙන් 2015 දෙසැම්බර් 31 දිනට සේවක අර්ථසාධක අරමුදලට රු.327,882,739 ක්, සේවා නියුක්තිකයන්ගේ භාරකාර අරමුදලට රු.26,441,310 ක්, එතු සේවකයින්ගේ අර්ථසාධක අරමුදලට රු.3,328,025 ක්, ලංකා වැවිලිකරුවන්ගේ අර්ථසාධක අරමුදලට රු.4,017,078 ක්, ගෙවිය යුතු පාරිතෝෂික රු.418,598,740 ක් හා නඩු තීරණ මත ගෙවිය යුතු සේවක අර්ථසාධක හා සේවා නියුක්තිකයින්ගේ භාරකාර මුදල් රු.505,661,148 ක් ඇතුළත්ව ගෙවිය යුතු මුළු ව්‍යවස්ථාපිත වගකීම් වටිනාකම රු.1,259,487,731 ක් විය.
(ආ) ශ්‍රී ලංකා ප්‍රජාතාන්ත්‍රික සමාජවාදී ජනරජයේ ආයතන සංග්‍රහය	
(i) VIII පරිච්ඡේදය 4 වගන්තිය	අතිකාල දීමනා හිමි නැති මාණ්ඩලික ශ්‍රේණියේ නිලධාරීන් දෙදෙනෙකු සඳහා සති අන්තයේ හා රජයේ නිවාඩු දින රාජකාරී ඉටු කිරීම වෙනුවෙන් අතිකාල ලෙස රු.23,407 ක දීමනාවක් ගෙවා තිබුණි.

	(ii) XLVIII පරිච්ඡේදය 31 වගන්තිය	මණ්ඩලයේ වැඩ තහනමකට ලක් වූ රියදුරෙකු වෙනුවෙන් විනය පරීක්ෂණයක් සිදුකර නොතිබුණු අතර වැඩ තහනමට ලක්වීමෙන් පසු මාස 13 ක කාලයක් සඳහා රු.97,403 ක වැටුප් ගෙවා තිබුණි.
(ඌ)	ශ්‍රී ලංකා ප්‍රජාතාන්ත්‍රික සමාජවාදී ජනරජයේ මූදල් රෙගුලාසි සංග්‍රහය මූදල් රෙගුලාසි 175(1) "ආ"	ආයතනයනට ලැබිය යුතු මුළු මුදල, එකතු කළ මුළු මුදල හා නිගව පවතින මුළු මුදල නිවැරදිව පෙන්නුම් කළ හැකි ආකාරයට ලේඛන පවත්වාගෙන යා යුතු වුවත් මණ්ඩලයේ දේපළ බදු දීමෙන් ලද හෝ ලැබිය යුතු බදු මූදල් ප්‍රමාණය නිශ්චිතවම සඳහා ගැනීමට හැකි වන ලෙස ලේඛන පවත්වාගෙන නොතිබුණි.
(ඈ	රාජ්‍ය ව්‍යාපාර චක්‍රලේඛ ----------	
	(i) 2013 ජනවාරි 13 දිනැති අංක 1/2013 දරන චක්‍රලේඛය හා 2007 වර්ෂයේ නිකුත් කරන ලද උපදේශනයන් පත් කිරීම සඳහා වූ මාර්ගෝපදේශ සංග්‍රහය	චක්‍රලේඛ විධිවිධානවලට පටහැනිව වයස අවුරුදු 60 සම්පූර්ණ වූ පසු අධිකාරිවරයකු විශ්‍රාම ගැන්වීම වෙනුවට විශ්‍රාම ගන්වනු ලැබූ දින සිට මණ්ඩලයේ උපදේශකවරයකු වශයෙන් සේවය දිර්ඝ කර තිබුණු අතර මාස 07ක කාලයක් සඳහා රු.779,106 ක් දීමනා වශයෙන් ගෙවා තිබුණි.
	(ii) 2003 ජුනි 02 දිනැති අංක පිරිඩී/12 දරන චක්‍රලේඛයේ 9.9 ඡේදය	මාසයක් තුල අතිකාල දීමනා ලෙස ගෙවන ලද සියළුම ගෙවීම් පිළිබඳ තොරතුරු අධ්‍යක්ෂ මණ්ඩලය වෙත වාර්තාකර ඒ සම්බන්ධයෙන් විස්තර ඇතුලත් ලේඛන පවත්වාගෙන යා යුතු වුවත් අධ්‍යක්ෂ මණ්ඩලයට වාර්තා කිරීමක් හෝ අදාල ලේඛන පවත්වාගෙන යාමක් සිදුකර නොතිබුණි.

(ඉ)	රජයේ ප්‍රසම්පාදන මාර්ගෝපදේශ සංග්‍රහයේ 1.3.2 වගන්තිය	මුදල් සැපයීමේ මූලාශ්‍රය නොතකා සෑම ප්‍රසම්පාදන කටයුත්තක් සඳහාම මෙම මාර්ගෝපදේශය අදාල කර ගත යුතු වුවත් ප්‍රසම්පාදන ක්‍රියාවලියෙන් බැහැරව සමාලෝචිත වර්ෂයේදී වාහන අළුත් වැඩියා හා කර්මාන්තශාලා අළුත්වැඩියා සඳහා රු.3,949,695 ක් ගෙවා තිබුණි.
(ඊ)	2015 ජූලි 14 දිනැති අංක 03/2015 දරන රාජ්‍ය මුදල් චක්‍රලේඛය	සමාලෝචිත වර්ෂයේදී අවස්ථා 9කදී ලබා ගත් රු. 264,935ක් වූ අත්තිකාරම් කාර්යය නිම වී දින 10ක් තුළ පියවා නොතිබුණි.

3. මූල්‍ය සමාලෝචනය

3.1 මූල්‍ය ප්‍රතිඵල

ඉදිරිපත් කර ඇති මූල්‍ය ප්‍රකාශන අනුව සමාලෝචිත වර්ෂයේ දෙසැම්බර් 31 දිනෙන් අවසන් වර්ෂය සඳහා මණ්ඩලයේ මූල්‍ය ප්‍රතිඵලය රු.443,532,303 ක ඌනතාවයක් වූ අතර, ඊට අනුරූපීව ඉහත් වර්ෂයේ ඌනතාවය රු.413,342,667 ක් වූයෙන් ඉකුත් වර්ෂයට සාපේක්ෂව සමාලෝචිත වර්ෂයේ මූල්‍ය ප්‍රතිඵලයෙහි රු.30,189,636 ක පිරිහීමක් නිරීක්ෂණය විය. වෙනත් ආදායම් රු.86,401,287 කින් වැඩි වුවද මෙහෙයුම් දල අලාභය රු.103,809,185 කින් වැඩිවීම් ඉහත පිරිහීමට ප්‍රධාන වශයෙන් බලපා තිබුණි.

3.2 විග්‍රහාත්මක මූල්‍ය සමාලෝචනය

වැදගත් කාරක ප්‍රාග්ධන හා ලාභදායීත්ව අනුපාත කිහිපයක් පහත දැක්වේ.

	2015	2014
ජංගම වත්කම් අනුපාතය	0.26:1	0.23:1
ක්ෂණික වත්කම් අනුපාතය	0.24:1	0.19:1
දළ ලාභ අනුපාතය	(73%)	(49%)

පහත සඳහන් නිරීක්ෂණ කරනු ලැබේ.

(අ) සමාලෝචිත වර්ෂයේදී ව්‍යවස්ථාපිත වගකීම් ඉටුවීම සඳහා භාණ්ඩාගාරයෙන් ලද ප්‍රදාන යොදා ගැනීම හේතුවෙන් මණ්ඩලයේ ද්‍රවශීලතා මට්ටමේ සුළු වර්ධනයක් පෙන්නුවද, පංගුව් වගකීම් තුල නිශ්චිතවම ව්‍යවස්ථාපිත බැඳීමක් පවතින රු. මිලියන 1,259 කට අධික වගකීම් පැවතුණි.

(ආ) මණ්ඩලය උපයන දළ ලාභය තව දුරටත් වර්ධනය වී තිබුණු අතර, එය 2014 වර්ෂයට සාපේක්ෂව සමාලෝචිත වර්ෂයේදී සියයට 32 කින් වර්ධනය වී තිබුණි.

4. මෙහෙයුම් සමාලෝචනය

4.1 කළමනාකරණ ක්‍රියාකාරකම්

පහත සඳහන් නිරීක්ෂණ කරනු ලැබේ.

(අ) මණ්ඩලයට අයත් බදු ඉඩම් අතුරින් ඉඩම් 21 ක බදු කාලය සමාලෝචිත වර්ෂයේ දෙසැම්බර් 31 දිනෙන්ද, ඉඩම් 25 ක බදු කාලය 2016 දෙසැම්බර් 31 දිනෙන්ද අවසන් වී තිබුණි. මෙම ඉඩම් නැවත බදු දීමට හෝ බදු දේපල නැවත අත්පත් කර ගැනීම් සඳහා මණ්ඩලය කටයුතු කර නොතිබුණි.

(ආ) ලිඛිත ගිවිසුමකට එළඹීමකින් තොරව ජාතික කඩදාසි සංස්ථාවේ ඇඹිලිපිටිය කඩදාසි කම්හල වෙත 2013 වර්ෂයේ සිට මණ්ඩලයේ සේවකයන් 12 දෙනෙකු ආරක්ෂක සේවයේ යොදවා තිබූ අතර කඩදාසි සංස්ථාව විසින් අදාල සේවකයින්ට අතිකාල නොගෙවීම හේතුවෙන් මණ්ඩලය විසින් සමාලෝචිත වර්ෂයේදී රු.877,616 ක අතිකාල දීමනා එම සේවකයින් වෙත ගෙවා තිබුණි. ජාතික කඩදාසි සංස්ථාව, රාජ්‍ය සම්පත් කළමනාකරණ සංස්ථාව යටතේ පාලනය වූ බැවින් එම සංස්ථාව වෙත මණ්ඩලය විසින් ගෙවීමට ඇති මුදලින් ගෙවන ලද අතිකාල දීමනාව අඩුකර මූල්‍ය ප්‍රකාශන වල ගැලපීමක් සිදුකර තිබුණද ඒ සම්බන්ධයෙන් අදාල ආයතනය සමග එකඟතාවයකට පැමිණ නොතිබුණි.

(ඇ) රිවිගල වතුයාය සඳහා මණ්ඩලය විසින් 2010 වර්ෂයේ සිට ආරක්ෂක සේවා සපයා දී තිබුණද සමාලෝචිත වර්ෂය අවසාන වන විට අනවසර පදිංචිකරුවන් 137 දෙනෙකු එහි පදිංචි වී තිබුණි. ඒ සම්බන්ධයෙන් කළමනාකරණය විසින් කිසිදු ක්‍රියාමාර්ගයක් ගෙන නොතිබුණි.

(ඇ) නිමි තේ කැසුරුම්කර අලෙවිකරනු ලබන මණ්ඩලයේ පාරිභෝගික දාශය සමග ගනුදෙනු කළ ගැනුම්කරුවන් 20 දෙනෙකු හා 25 දෙනෙකු පිළිවෙලින් 2014 සහ 2015 වර්ෂයන්හිදී මණ්ඩලයට අහිමි වී තිබුණි. එමගින් මණ්ඩලයට අහිමි වූ නිමි තේ අලෙවි ආදායම රු.4,504,758 ක් විය. මේ සඳහා තේවල ගුණත්වය පහත වැටීම, තරහකාරීත්වයට මුහුණුදීම සඳහා තේ අලෙවිය සඳහා ප්‍රවර්ධන ක්‍රියාමාර්ග අනුගමනය නොකිරීම, ණය කළමනාකරණයේ පැවති දුර්වලතා හේතු වී තිබුණි.

4.2 මතභේදයට තුඩුදෙන ගනුදෙනු

සමාලෝචිත වර්ෂයේ ජුනි හා ජුලි මාස වලදී හත්තාන වතුයායේ තෙළන ලද තේ දළු අනෙකුත් මාසයන් හි අලෙවිකළ මිලට වඩා පිලිවෙලින් රු.12.50 ක් හා රු. 10 ක් අඩුවෙන් අලෙවි කිරීම හේතුවෙන් මණ්ඩලයට සිදු වූ අලාභය රු.619,160 ක් විය.

4.3 නිෂ්ක්‍රීය හා ඌන උපයෝජිත වත්කම්

පහත සඳහන් නිරීක්ෂණ කරනු ලැබේ.

(අ) මණ්ඩලයට අයත් වතුයායන් 5ක් තුල පිහිටි තේ කර්මාන්තශාලා සමාලෝචිත වර්ෂය අවසන් වන විට ක්‍රිය තත්ත්වයේ පැවතුන අතර එම කර්මාන්තශාලාවන් තුල පොත් අගය රු.7,639,107 ක් වටිනා යන්ත්‍ර සූත්‍ර පැවතියද ඒවා භාවිතා කළ හැකි මට්ටමට පත්කර ගැනීමකින් තොරව දිරායෑමට ඉඩහැර තිබුණි.

(ආ) හෝප් වතුයායෙහි 2010 වර්ෂයේදී ආරම්භ කළ වතුර බෝතල් ව්‍යාපෘතිය වෙනුවෙන් මිලදී ගනු ලැබූ රු.1,394,815 ක් වටිනා යන්ත්‍ර හා උපකරණ එම වර්ෂයේ සිටම ක්ෂය ගැලපීමට කටයුතු කර නොතිබුණි. කෙසේ වුවද 2015 වර්ෂයේදී ව්‍යාපෘතියේ කටයුතු අතහැර දමා තිබීමෙන් සමාලෝචිත වර්ෂය අවසන් වනවිටත් උපකරණ නිෂ්කාර්යව පැවතුණි.

4.4 හඳුනාගන්නා ලද පාඩු

වීලියමුල්ල වතුයායට අයත් ඉඩමක් නැවත බදු දීමේදී නව තක්සේරු වාර්තාවට අනුව බදු අය නොකිරීම හේතුවෙන් 2013 වර්ෂයේ සිට සමාලෝචිත වර්ෂය අවසානය දක්වා මණ්ඩලයට අහිමි වී තිබූ බදු ආදායම රු.3,388,350 ක් වී තිබුණි.

4.5 මෙහෙයුම් ක්‍රියාකාරකම්

එනසාල් ඵලදාව හෙක්ටයාරයකට වියලි එනසාල් කිලෝ 60 ක් වුවත්, කන්දලියය වතුයායේ ඇති හෙක්ටයාර් 08 ක එනසාල් වගාවෙන් සමාලෝචිත වර්ෂයේදී ලබාගෙන තිබූ ඵලදාව කිලෝ 68 ක් පමණක් විය. කෙසේ වුවද සමාලෝචිත වර්ෂයේදී එම වගාවේ ආරක්ෂාව හා අස්වනු නෙලීම සඳහා රු. 1,497,330 ක් වැයකර තිබුණි.

4.6 කාර්ය මණ්ඩල පරිපාලනය

(අ) 2003 ජූනි 02 දිනැති අංක පිරිඩී/12 දරන රාජ්‍ය ව්‍යාපාර වක්‍රලේඛයේ 9.3 වගන්තිය අනුව බඳවා ගැනීම් හා උසස්වීමේ පරිපාටියක් සකස් කල යුතු වුවත්, මණ්ඩලයට එවැනි විධිමත් බඳවාගැනීමේ හා උසස්වීම් පරිපාටියක් සකස් කර නොතිබියදී 2015 හා 2016 වර්ෂයන් තුළ ආරක්ෂක නිලධාරී තනතුර සඳහා සේවකයින් දෙදෙනෙකු වෙත උසස්වීම් ලබා දී තිබුණි.

(ආ) අනුමත කාර්ය මණ්ඩලය තුල නොමැති තනතුරක් වන අලෙවි උපදේශක තනතුර සඳහා කොන්ත්‍රාත් පදනම මත නිළධාරියකු බඳවාගෙන සමාලෝචිත වර්ෂයේදී මාස 6ක කාලයක් සඳහා රු. 555,000 ක ගෙවීමක් කර තිබුණි.

5. ගිණුම් කටයුතුභාවය සහ යහපාලනය

5.1 මූල්‍ය ප්‍රකාශන ඉදිරිපත් කිරීම

2003 ජූනි 03 දිනැති අංක පිරිඩී/12 දරන රාජ්‍ය ව්‍යාපාර වක්‍රලේඛය ප්‍රකාරව ගිණුම් වර්ෂය අවසන් වී දින 60 ක් ඇතුළත වාර්ෂික ගිණුම් විගණකාධිපති වෙත ඉදිරිපත් කළ යුතු වුවද, සංස්ථාව විසින් 2015 වර්ෂයේ ගිණුම් ඉදිරිපත් කර තිබුණේ 2016 දෙසැම්බර් 01 දින දිය.

6. පද්ධති හා පාලනයන්

විගණනයට නිරීක්ෂණය වූ පද්ධති හා පාලන අඩුපාඩු මණ්ඩලයේ සභාපතිවරයාගේ අවධානයට එරින් වර මොමු කරවන ලදී. පහත සඳහන් පාලන ක්ෂේත්‍ර කෙරෙහි විශේෂ අවධානය යොමු කළ යුතු වේ.

	පද්ධති හා පාලන ක්ෂේත්‍ර	නිරීක්ෂණ
(අ)	ගිණුම්කරණය	ගිණුම්කරණ ප්‍රමිතිවලට අනුකූලව ගිණුම් පිළියෙල නොකිරීම.
(ආ)	බදු දේපල නඩත්තු කිරීම	දේපල බදු දීම හා බදු ආදායම් අයකර ගැනීමට හා බදු දේපළ ආරක්ෂාකර ගැනීමේ අඩුපාඩු පැවතීම.
(ඇ)	ගෙවීම් පාලනය	සේවක අර්ථසාධක හා සේවක භාරකාර අරමුදල්වල ගෙවීම් කටයුතු විධිමත් කිරීම.
(ඈ)	තේ වගා කටයුතු	නිෂ්පාදනය වැඩිකර ගැනීමට හා නිෂ්පාදන පිරිවැය අවම කර ගැනීමට අවධානය යොමු නොකිරීම.

එච්. එම්. ගාමිණි විජේසිංහ
විගණකාධිපති

ජනතා වතු සංවර්ධන මණ්ඩලය

වාර්ෂික වාර්තාව 2015

2015 දෙසැම්බර් 31 දිනෙන් අවසන් වර්ෂය සඳහා වන මූල්‍ය ප්‍රකාශන පිළිබඳ සටහන්

1. ආයතනික තොරතුරු

1.1 ආයතනික නෛතික ස්වභාවය

1972 අංක 11 දරණ කෘෂිකාර්මික සංස්ථා පනත යටතේ, අංක 199/1M හා 1976 පෙබරවාරි 06 දින දරණ ගැසට් නිවේදනය ප්‍රකාරව ජනතා වතු සංවර්ධන මණ්ඩලය පිහිටුවන ලදී. ප්‍රධාන කාර්යාලය නො: 55/75 වොක්ෂෝල් පටුමග, කොළඹ 02 හි පිහිටුවා ඇත. 2015 දෙසැම්බර් 31 දිනෙන් අවසන්වූ වර්ෂය සඳහා පිළියෙල කරන ලද මූල්‍ය වාර්තාවලට ප්‍රධාන කාර්යාලයේ සහ වතු යායන් 16ක්, එක රබර් වත්තක් සහ එක පොල් වත්තක කාර්යසාධනය ඇතුලත්කර ඇත.

1.2 අදාල ගිණුම් වර්ෂය තුල මූල්‍ය ක්‍රියාකාරකම් සහ මෙහෙයුම් ස්වභාවය.

අදාළ ගිණුම් වර්ෂය තුලදී ජනතා වතු සංවර්ධන මණ්ඩලයේ මූලික ක්‍රියාකාරකම් වල සැලකිය යුතු වෙනසක් නොවීය. මෙහි මූලික ක්‍රියාකාරකම වනුයේ කෘෂිකාර්මික කටයුතු, තේ හා රබර් නිෂ්පාදනය සහ ඒවායේ විකුණුම් පිළිබඳ ක්‍රියාවලියයි. ජනවසම තේ වෙන්දේසියේ තැරැව්කරුවන් හරහා තේ විකිණීමට අමතරව ජනතේ පාරිභෝගික අංශය මගින්ද තේ වෙළඳාම් කරනු ලබයි.

2 . සැකසීමේ පදනම

2.1 අනුකූලතා ප්‍රකාශය

ශ්‍රී ලංකා වරලත් ගණකාධිකාරී ආයතනය විසින් නිර්දේශ කර ඇති 1995 අංක 19 දරන ශ්‍රී ලංකා ගණකාධිකරණ හා විගණන ප්‍රමිති පනතට අනුකූලව ජනවසමේ ශේෂ පත්‍රය, ආදායම් ප්‍රකාශය, ස්කන්ධය වෙනස්වීමේ ප්‍රකාශය, මූල්‍ය ප්‍රවාහ ප්‍රකාශය සහ ගිණුම් පිළිබඳ සටහන්ද ඇතුලත්ය.

2.2 ගණනය කිරීමේ පදනම

මෙම මූල්‍ය ප්‍රකාශ ඓතිහාසික පිරිවැය මත සකස් කර ඇත. යෝග්‍ය හා විශේෂිත ප්‍රතිපත්ති මත දැක්වෙන සටහන් මගින් පැහැදිලි කර ඇත. උද්ධමන සාධක සම්බන්ධයෙන් මූල්‍ය ප්‍රකාශනවල කිසිදු ගැලපීමක් සිදු කර නොමැති අතර මෙම මූල්‍ය ප්‍රකාශ ශ්‍රී ලංකා රුපියල් වලින් සකස් කර ඇත.

2.3 ඇස්තමේන්තු විනිශ්චයන් භාවිතය

මෙම ප්‍රකාශ සකස් කිරීමේදී විනිශ්චයන්, ඇස්තමේන්තු සහ උපකල්පන සිදු කිරීම කළමණාකාරීත්වය විසින් සිදු කරන අතර එමඟින් ගිණුම්කරණ ප්‍රතිපත්ති ක්‍රියාවට නැංවීම හා වත්කම්, වගකීම්, ආදායම හා වියදම් පිළිබඳව වාර්තාගත අගයන් කෙරෙහි අවධානය යොමු කරයි. අයවැය වාර්තා සහ අදාළ උප ලේඛන, ඓතිහාසික වාර්තා, අත්දැකීම් හා වෙනත් කරුණු මත පදනම් වූවක් බැවින් එම තත්වය යටතේ සාධාරණ බව සඳහන් කල හැක. වත්කම් හා බැරකම් ඉදිරියට ගෙන ආ වටිනාකම් අනුව තීරනය කරන ලද බව සඳහන් ක්ල හැක.

2.4 මණ්ඩලයේ පැවැත්ම

මණ්ඩලය තව දුරටත් පවත්වාගෙන යාම පිළිබඳව අධ්‍යක්ෂ මණ්ඩලය විසින් ඇගයීමක් සිදු කර ඇති අතර මණ්ඩලය ඇවර කිරීමට හෝ එහි ව්‍යාපාරික කටයුතු අවසන් කිරීමට අපේක්ෂා නොකරයි. ඒ අනුව ජනවසම අබණ්ඩව පවත්වාගෙන යාමේ පදනම මත මූල්‍ය වාර්තා සකස් කර ඇත.

2.5 සංයන්දනාත්මක තොරතුරු

පසුගිය වසර වල යොදාගත් ගිණුම්කරණ ප්‍රතිපත්ති වලට අනුගත වන පරිදි මණ්ඩලය විසින් ගිණුම්කරන ප්‍රතිපත්ති නිරන්තරයෙන් අනුගමනය කරන ලද අතර අදාල සංඛ්‍යා හා විස්තර ප්‍රකාශ වන්මන් වර්ෂයේ වාර්තාවලට අදාල වන පරිදි සකස් කර ඇත.

2.6 ශේෂ පත්‍ර දිනට පසු සිදුවීම්

ශේෂ පත්‍ර දිනට පසුව සිදුවූ සියළු වැදගත් සිද්ධින් සලකා බලා යෝග්‍ය පරිදි මූල්‍ය ප්‍රකාශනවල ගැලපීම් හෝ ආවරණය කිරීම් සිදු කර ඇත.

3 වෙනත් තොරතුරු

3.1 ජනවසම - ගලබොඩ වත්ත

1999 වර්ෂයේ රුපියල් මිලියන 40ක මූල්‍ය පහසුකමක් ලබාගැනීම පිණිස ඉහත වත්ත පැන් ඒෂියා බැංකුවට උකස් කර ඇත. ශේෂය කොටස් වශයෙන් වරින්වර ගෙවා ඇත. ගෙවිය යුතු පොළිය බැංකුව සමඟ ඇතිවූ එකඟතාවය අනුව අඩු කර ඇත, මෙහි ප්‍රතිඵලයක් ලෙස 2015 දෙසැම්බර් 31 දිනට ගෙවියයුතු ශේෂය ලෙස රු.69,536,282.63ක් පෙන්නුම් කරයි.

3.3 අධ්‍යක්ෂ මණ්ඩලයේ වෙනස්වීම්.

2015 මූල්‍ය වර්ෂ කාලසීමාව තුල එනම් 2015 ජූනි මස සිට නව අධ්‍යක්ෂ මණ්ඩලයක් පත් කර ඇත.

4 ප්‍රශස්ත ගණකාධිකරණයේ ප්‍රතිපත්ති

පහත සඳහන් ගණකාධිකරණ ප්‍රතිපත්ති සියළු කාලපරිච්ඡේදයන් සඳහා ඇතුලත් විය යුතුය.

4.1 ණය ගැනීමේ පිරිවැය

අපේක්ෂිත භාවිතය හෝ අලෙවිය සඳහා සුදානම් කිරීමට යම් සැලකිය යුතු කාලයක් වැය වන මෙය අත්පත්කර ගැනීමක්, ඉදිකිරීමක් හෝ වත්කමක් වන්නාවූ නිෂ්පාදනයක් වෙනුවෙන් ඍජුව දරන ලද පිරිවැයක් ලෙස ගත්හැකි ණය ගැනීමේ පිරිවැය මත පමණක් හැර එම පිරිවැය දරන ලද කාලපරිච්ඡේදයේ සිදුවූ වියදමක් ලෙස එම ණය ගැනීමේ පිරිවැය හඳුනාගනු ලබන අතර, නිශ්චිත වත්කම් වල අගයක් වශයෙන් ප්‍රාග්ධනීතකරණය කරනු ලැබේ. එසේ ප්‍රාග්ධනීතකරණය කරනු නොලබන ණය ගැනීමේ පිරිවැය ඒවා දරන ලද කාලපරිච්ඡේදයට අදාල වියදමක් වශයෙන් සලකනු ලබන අතර අදායම් ප්‍රකාශය තුල හෙළිදරව් කරනු ලැබේ.

4.2 වත්කම් හා ඒවායේ තක්සේරු පදනම

ශේෂ පත්‍රයේ ජංගම වත්කම් වශයෙන් වර්ග කරනු ලබන වත්කම් වන්නේ මුදල් හා ජනවසමේ සාමාන්‍ය මෙහෙයුම් චක්‍රය තුළ හෝ ශේෂ පත්‍ර දිනෙන් වර්ෂයක් ඇතුලත හෝ යන දෙකෙන් වඩා කෙටි කාලයක් තුල මුදල් බවට පත්කර ගත හැකි වත්කම්ය. ජංගම නොවන වත්කම් වන්නේ ශේෂ පත්‍ර දිනෙන් වර්ෂයක කාලයක් ඉක්මවා රඳවා ගැනීමට ජනවසම අපේක්ෂා කරන වත්කම්ය. දීර්ඝ කාලීනව වත්කම් වල වටිනාකම ප්‍රත්‍යාගණනය කොට නොමැති හෙයින් වත්කම් වල වර්තමාන වටිනාකම් මූල්‍ය ප්‍රකාශන වල සඳහන් සංඛ්‍යාවන්ගෙන් වෙනස් වෙයි.

4.2.1 දේපළ පිරියත හා උපකරණ

දේපළ පිරියත හා උපකරණ ප්‍රත්‍යාගණන හා ප්‍රමාණ අගය ඒවායේ පිරිවැයෙන් තක්සේරු අගයන් සමුච්ච ක්ෂය කිරීම් හා හානිවීම් අඩුකර වර්තා කරනු ලැබේ.දේපළ පිරියත හා උපකරණ පිරිවැය යනු එම වත්කම් වල අපේක්ෂිත භාවිතය පිණිස ඒවා සක්‍රීය තත්වයට පත් කිරීම වෙනුවෙන් දරන ලද කවර හෝ වියදම්ද සමඟ ඒවායේ මිලදී ගැනීම් හා ඉදිකිරීම් පිරිවැයයි.

4.2.2 ක්ෂය වෙන්කිරීම් / ක්‍රමක්ෂය

සරල මාර්ග ක්‍රමයක් වන ක්ෂය වීම් සඳහා ප්‍රතිපාදන කරනු ලැබේ. එහිදී දේපළ පිරියත හා උපකරණවල ඇස්තමේන්තු ගත ප්‍රයෝජන ආර්ථික ජීව කාලය මුලුල්ලේ එම වත්කම් වල පිරිවැය හෝ තක්සේරු අගයන් ක්ෂය කර හරිනු ඇත. මේ සඳහා යොදාගැනීමට තීරණය කල පහත සඳහන් ප්‍රතිශත හා අනුපාත මත එම දේපලවල ප්‍රයෝජනවත් ජීවකාලය තුල ක්ෂය කිරීම සිදු කිරීම කරනු ලැබේ.

	වතු	ප්‍රධාන කාර්යාලය
ගොඩනැගිලි	5%	5%
යන්ත්‍රාගාර හා යන්ත්‍රසූත්‍ර (පැරණි)	33.33%	12.5%
යන්ත්‍රාගාර හා යන්ත්‍රසූත්‍ර(නව)	20%	20%
ලයිනී නිවාස හා වැසිකිළි	5%	-
මෝටර් රථ වාහන	25%	25%
ගෘහභාණ්ඩ සවිකිරීම් හා උපකරණ	12.5%	12.5%
පරිනත වැවිලි	5%	-
පාරවල් සහ පාලං	5%	-
ජලවිදුලි බලාගාර	5%	-
පරිඝණක හා මුද්‍රණ යන්ත්‍ර (අළුත්)	20%	20%
පරිඝණක හා මුද්‍රණ යන්ත්‍ර	12.5%	12.5%

4.2.3 ස්ථිර ඉඩම් සංවර්ධන පිරිවැය

නව ප්‍රවේශ මාර්ග ඉදි කිරීම හා යටිතල පහසුකම් සංවර්ධනය සඳහා ඉඩමේ ස්වභාවය හා හැඩය විශාල වශයෙන් වෙනස් කිරීම වෙනුවෙන් දරන ලද පිරිවැය මෙම ස්ථිර ඉඩම් සංවර්ධන පිරිවැය වශයෙන් දැක්විය හැකිය.

4.2.4 මටටක්කුලිය හේනමුල්ල පිහිටි ඉඩම් හා ගොඩනැගිලි වල පිරිවැය පොත් වලින් ඉවත් කිරීම

මටටක්කුලිය, හේනමුල්ල පිහිටි අක්කර 5,රූඩ් 0, පර්චස් 26ක ඉඩම 2013 මාර්තු මස 04 දින නාගරික සංවර්ධන අධිකාරියට පවරාගෙන ඇත.

මෙම ඉඩම 1983 වර්ෂයේදී ජනවසම විසින් මිලදී ගෙන තිබූ අතර 1986 වර්ෂයේ සිට ඉදිකිරීම් ආරම්භවූ හෙයින් 2013 වර්ෂය වන විට මුළු ඉදිකිරීම් හා ඉඩමේ වටිනාකමද ඇතුළුව රු.71,227,681/-ක් ලෙස මුළු වටිනාකම ගිණුම් පොත් වල සටහන් කර ඇත. කරුණු එසේ හෙයින් මෙම ඉඩමේ මුළු වටිනාකම දැනට ජනවසමට අයිති නොවන බැවින් ස්ථාවර වත්කම් ඉවත්කිරීමේ ගිණුමකට මාරු කලයුතුය. ඉහත සඳහන් වත්කම මාරු කිරීම සම්බන්ධව 2015 වර්ෂයේ පොත්පත් වල පෙන්වා නැත .එමෙන්ම ගිණුම් පිළියෙල කරන අවස්ථාව වන විට මෙම මාරු කිරීම සටහන් කර නැත.

4.2.5 ආයෝජන වත්කම් බදු ඉඩම් සහ ගොඩනැගිල

ආයෝජන වත්කම්වලින් ජනවසම 2015 වර්ෂය තුලදි ලැබූ රු.130,367,401.13ක ආදායමක් ගිණුම් ගතකර ඇත. කෙසේ වෙතත් සියළුම විශේෂිත වූ වත්කම් මේ වනතෙක් හඳුනාගෙන ශේෂ පත්‍රයේ ආයෝජන වත්කම් යටතේ ගිණුම් ගත කොට නැත . එයට හේතු වී ඇත්තේ ආයතනය මේ වන විට ස්ථාවර වත්කම් ලේඛණයක් හා ජංගම නොවන වත්කම් ලේඛණයක් නඩත්තු නොවීම නිසාය. පසුගි කාලසීමාව තුල ස්ථාවර වත්කම් ලේඛණයක් අවශ්‍ය දත්තයන් සමහ යාවත්කාලීන කර නැත .

4.2.6 සීමිත කාල පරාසයන් සඳහා ඉඩම් සංවර්ධන පිරිවැය.

පරිනත හා පරිනත නොවූ වැවිලි

ක්ෂේත්‍රයේ සංවර්ධනය හා වාණිජ්‍යමය අස්වනු නෙලා ගැනීම අතරතුර කාලය තුල වගා කිරීම , නැවත වගා කිරීම , හිස්තැන් වගා කිරීම හා භෝග විවිධාංගීකරණය වෙනුවෙන් දරන ලද ව්‍යදම් පරිණත නොවූ වැවිලි යටතේ වර්ගීකරණය කර ඇත.

	පරිනත කාලය	අස්වනු නෙලීම ආරම්භ කිරීම
තේ	1- 4 වසර දක්වා	5වන වර්ෂය
රබර්	1සිට 6 වසර දක්වා	7 වන වර්ෂය

4.2.7 හිස්තැන් වගා කිරීමේ පිරිවැය

අදාල වගා ක්ෂේත්‍රයේ පූර්ව ඇස්තමේන්තු ගත කාර්යය සාධන ප්‍රමිතිය ඉක්මවා එහි ආර්ථික ජීව කාලය වැඩිවීම කෙරෙහි හේතු වන හිස්තැන් වගා කිරීම සඳහා දරන ලද පිරිවැය ශ්‍රී ලංකා ගිණුම්කරණ ප්‍රමිති 32(වැට්ලි) අනුව ප්‍රාග්ධනීතකරණය කරනු ලබන අතර ප්‍රයෝජනවත් ජීව කාලය තුල පරිනත වැට්ලි වලට අදාල වන අනුපාතයක් මත ක්ෂය කිරීම් කරනු ලැබේ. හිස්තැන් පිරවීමේ පිරිවැය ප්‍රාග්ධනීත වී නැති අතර එය ලාභ අලාභ ගිණුමට වර්ෂය තුල ගලපා ඇත.

4.2.8 භාණ්ඩ ලේඛණය

නිෂ්පාදන තොගය හැරුනකොට සෙසු තොග ලේඛන අයිතමයන් යල්පැනගිය හා අඩුවෙන් වැය වන භාණ්ඩ සඳහා නිසි ප්‍රතිපාදන සැලසීමෙන් අනතුරුව වඩා අඩු පිරිවැය හා ඇස්තමේන්තු ගත ශුද්ධ උපලබ්දි වටිනාකම මත තක්සේරු කරනු ලැබේ.

ශේෂ පත්‍ර දින දක්වා නිෂ්පාදිත හා ඊට පසුව මූල්‍ය ප්‍රකාශන සකස් කරන කාලය දක්වා විකුණන ලද අයිතමය පසුව උපලබ්දි මිල මත තක්සේරු කෙරේ. ඉතිරි තොගය ඇස්තමේන්තු ගත විකුණුම් මිල මත තක්සේරු කෙරේ. ප්‍රසිද්ධ වෙන්දේසියට අදාලව දැරීමට සිදුවන සියළුම වියදම් සහිත ශුද්ධ ඇගයීමකින් එම මිල ගණන් සමන්විත වේ.

4.2.9 වෙළඳ හා සෙසු ලැබියයුතු මුදල්

වෙළඳ කටයුතු වෙනුවෙන් ලැබියයුතු මුදල් බොල් ණය හා අවිනිශ්චිත ණය සඳහා ප්‍රතිපාදන ඇතුළුව එසේ ලැබිය යුතුයයි ඇස්තමේන්තු ගත ප්‍රමාණ වලින් දක්වා ඇත.

4.2.10 මුදල් හා වෙනත් ද්‍රවශීල වත්කම්

මුදල් හා වෙනත් ද්‍රවශීල වත්කම් වශයෙන් හඳුන්වන්නේ අතඇති මුදල්, බැංකු ශේෂය ,ඉතුරුම් තැම්පතු හා කෙටිකාලීන අයි ද්‍රවශීල ආයෝජනයන්ය.

5 වගකීම් හා වෙන්කිරීම්

5.1 සේවක විශ්‍රාම ප්‍රතිලාභ

අ.සේවක ප්‍රතිලාභ සැලසුම්

1983 අංක 12 දරන පාරිතෝෂික ගෙවීම් පිළිබඳ පනත හා 1978 අංක 34 දරන ඉන්දීය සම්බවයක් ඇති තැනැත්තන් නැවත සිය රට යැවීමේ පනත යටතේ නියමිත පරිදි විශ්‍රාම ප්‍රතිලාභ සැලසුම් සුදුසුකම් සහිත සේවකයන් සඳහා ක්‍රියාත්මක කරනු ලැබේ. SLAS 16 ට අනුව (සංශෝධිත 2006 සිට) විශ්‍රාම ප්‍රතිලාභ පිරිවැය නිර්ණය කිරීමේදී එම පාරිතෝෂික ප්‍රතිලාභය සඳහා පළමු වසරේ සිට සියළුම සේවකයන් වෙනුවෙන් ප්‍රමාණවත් වෙන් කිරීමක් මූල්‍ය වාර්තා මඟින් වෙන් කරන්නේ නැත. කෙසේ වෙතත් 1983 අංක 12 දරන පාරිතෝෂික පනත අනුව සේවකයා වර්ෂ 5ක එක දිගට සේවාවක් සම්පූර්ණ කල පසු පාරිතෝෂික දීමනාවක් ලැබීමට හිමිකම් ලබයි. එම වගකීම මූල්‍ය වාර්තා වලින් පෙන්නුම් කරනු ලැබේ.

ආ. විශ්‍රාමික සේවකයින් සඳහා ගෙවියයුතු පාරිතෝෂික දීමනා

ජනවසම විසින් මූල්‍ය අර්බුදයකට මුහුණ පා තිබූ බැවින් පසුගිය වර්ෂ 15ක පමණ කාලයක සිට සේවකයින් 3977ක් වෙනුවෙන් පාරිතෝෂික මුදල් ගෙවා නැත. කෙසේ වෙතත් වතු සේවකයින් වෙනුවෙන් ගෙවිය යුතු පාරිතෝෂික දීමනා නියම ආකාරයෙන් ගණනය කර වතුයායන්හි ගිණුම් පොත්පත්වල 2015 දෙසැම්බර් 31 දිනට සටහන්කර නොතිබිණි. එමෙන්ම පසුගිය වර්ෂවල එම ශේෂයන් සැසඳීම් කර තිබුනේද නැත. ප්‍රමාද වී ගෙවන පාරිතෝෂික දීමනා වෙනුවෙන් 30%ක අධිභාරයක් වශයෙන් ගෙවූ රු. 6,717,216.94/- ක් 2015 වසරේ ගිණුම් වාර්තාවල දක්වා ඇත.

ජනවසමට එරෙහිව නීතිමය ක්‍රියාමාර්ග ගැනීම වෙනුවෙන් විශ්‍රාමික සේවකයින්ට රු.25,315,453.90ක මුදලක් උසාවිය මාර්ගයෙන් ගෙවා ඇත. නීතිමය ක්‍රියාමාර්ග ගැනීමට පෙර රු.86,374,322.23ක් සේවකයින්ට ගෙවා ඇත.

ඇ. පාරිතෝෂික දීමනා සඳහා වෙන්කිරීම්

2015 දෙසැම්බර් 31 දිනට සේවයේ යෙදී සිටි සේවකයන් සඳහා ගණනය වූ පාරිතෝෂික දීමනාවට එම වසරට අදාල වූ මූල්‍ය ප්‍රකාශයේ ඒ වෙනුවට සපයා තිබූ ප්‍රතිපාදනය ප්‍රමාණවත් නොවීය. ඒ අනුව සැලකිය යුතු ප්‍රමාණයක්වූ අඩු ප්‍රතිපාදිත මුදල 2015 වසරේ ආදායම් ප්‍රකාශයට ඇතුලත් කිරීමට සිදුවිය.

ඈ. නිශ්චිත දායකත්ව සැලසුම් සේවක අර්ථ සාධක අරමුදල් , වතු සේවක අර්ථ සාධක අරමුදල්, ලංකා වතු හාම්පුතුන්ගේ සංගමය සහ සේවක භාර කාර අරමුදල.

අදාල දායකත්ව අරමුදල් හා ප්‍රතිපත්ති මගින් ආවරණය වන සියළුම සේවකයින් නිශ්චිත සේවක අර්ථ සාධක අරමුදල් දායකත්වය සහ සේවක භාර අරමුදල් දායකත්වය ලැබීමට සුදුසුකම් ලබයි.

සේවකයින්ගේ දළ ඉපයීම් වලින් 12%ක ප්‍රතිශතයක් ආයතනය විසින් අර්ථ සාධක අරමුදල් වලට (EPF,හෝ ESPS හෝ CPPS) සහ 3% ප්‍රතිශතයක් සේවා නියුක්තිකයන්ගේ භාරකාර අරමුදලට ගෙවනු ලැබේ. 2000 වර්ෂයේ සිට 2015 වර්ෂය දක්වා සමහර සඳහන් කාල වකවානු තුල EPF,ETF සහ ESPS, CPPS යටා නොමැත. එබැවින් කම්කරු කොමසාරිස් තුමා ජනවසම අධ්‍යක්ෂ මණ්ඩලයට නීතිමය පියවර ගෙන ඇත. අර්ථ සාධක අරමුදල හා සේවා නියුක්තිකයන්ගේ භාරකාර අරමුදලට රු. 175,542,800/-ක් 2015 මුදල් වර්ෂය සඳහා ගෙවා ඇත. කෙසේ වෙතත් මහා භාණ්ඩාගාරයේ EPF,ETF සහ පාරිතෝෂික හිඟ මුදල් ගෙවීම සඳහා රු350,000,000ක් ලැබී ඇත.

2015-12-31 දිනට ශේෂය

ගෙවිය යුතු EPF (2002 සහ2015 දක්වා)	රු.	326,770,171.06
ගෙවිය යුතු ETF (2002 සහ 2015 දක්වා)	රු.	26,401,108.52
ගෙවිය යුතු ESPS (2002 සහ 2015 දක්වා)	රු.	5,579,492.35
ගෙවිය යුතු CPPS (2001සහ 2015 දක්වා)	රු.	1,585,032.98

5.2 වෙළඳ හා ගෙවිය යුතු මුදල්

වෙළඳ හා වෙනත් ගෙවිය යුතු ශේෂයන් ඒවායේ පිරිවැය මත දක්වා ඇත.

5.3 ප්‍රදානයන්

ගෙවීගිය කාලසීමාවට අදාලව හානිපූර්ණ කලයුතු බවට ක්‍රමානුකූල පදනමක් යටතේ හඳුනාගත් ආදායම් ප්‍රකාශයේ ඇති ආධාර හා ප්‍රදානයන්ට සම්බන්ධවූ වැය ප්‍රමාණයන් එකී ප්‍රදානයන් හා සැසඳිය යුතුය.

හානිපූර්ණ තත්වයට අදාලව ආයතනික මූල්‍ය තත්වයේ දැනටමත් අන්තර්ගතව ඇති වියදම් හෝ අලාභයන් ශේෂ පත්‍රයේ සඳහන් ඉදිරියේදී ලැබීමට ඇති ප්‍රධානයන්ට අදාල නොවේ.අදාල කාලසීමාවන් සඳහා මහා භාණ්ඩාගාරයෙන් රු.618,500,000ක මුදලක් ලැබී ඇත.

5.3.1 හඳුනා ගත් ආදායම්

සේවා සැලසීම් හෝ භාණ්ඩ අලෙවිය මගින් ලැබෙන ආදායම් ,ආපසු ගෙවීම් හා දීමනා වෙළඳ වට්ටම් හා ප්‍රමාණ ප්‍රතිදාන අඩු කොට ශුද්ධ ලැබූ හෝ ලැබියයුතු ප්‍රතිඵලයේ සාධාරණ අගය මත ගණනය කරනු ලැබේ.

අ . ආදායමට අදාල බ්‍රෝකර් ගාස්තු , විකුණුම් පිරිවැය හා සෙසු බදු හා ගාස්තු අඩුකොට ශුද්ධ ඉන්වොයිස් අගය මත ආදායම වාර්තා කරනු ලැබේ.

ආ. දේපල යන්ත්‍රාගාර හා උපකරණ බැහැර කිරීම සම්බන්ධයෙන් වන ආදායම් ස්වභාවයේ ලාභ හෝ පාඩු ආදායම් ප්‍රකාශය තුල ගිණුම් ගත කොට ඇත.

ඇ. පොළි හා සෙසු ආදායම් උපචිත පදනම මත දක්වා ඇත.

ඈ . අයහාර වියදම් පියවීම සඳහා ලැබූ භාණ්ඩාගාර අරමුදල් ආදායම් ගිණුමට බැර කර ඇත.

6. ප්‍රශස්ත ගිණුම්කරණ වැරදි නිවැරදි කිරීම.

6.1. පොදු සංචිත ගිණුම් ශේෂය වෙනස් වීම.

2000 වර්ෂය තුලදී බදු දේපළක් සඳහා අත්තිකාරම් වශයෙන් ශ්‍රී ලංකා ආයෝජන මණ්ඩලයෙන් ලද රු. 50,000,000/-ක් වැරදීමකින් පොදු සංචිත ගිණුමට බැර කර ඇත. පසුව 2013 වර්ෂයේදී අධ්‍යක්ෂ මණ්ඩලයේ අනුමැතිය මත නිවැරදි ගිණුම් සටහන් තබන ලදී. මෙම ගිණුම් සටහන නිවැරදි කිරීමේ ප්‍රතිඵලයක් ලෙස ස්කන්ධය රු. 50,000,000/-කින් අඩුවී ඇත. ඒ අතරම බදු අත්තිකාරම් ගිණුමේ වැඩිවීමක් දක්නට ලැබූ අතර, පසුව එයින් රු.15,000,000/-ක වටිනාකමකින් හිලව් කිරීමක් 2014 වසරේදී සිදු කරන ලදී.

6.2 විශ්‍රාමික සේවකයින්ට ගෙවියයුතු පාරිතෝෂික දීමනා

ජනතා වතු සංවර්ධන මණ්ඩලය මූල්‍ය දුෂ්කරතාවයන්ට පත්ව තිබූ හෙයින් පසුගිය වසර 10 සිට 15 දක්වා කාලය තුල සේවය අවසන් කල විශ්‍රාමික සේවකයින් සඳහා පාරිතෝෂික දීමනා ගෙවා නැත. මෙම සේවකයින් සඳහා 2015 දෙසැම්බර් 31 දිනට රු.418,147,522.53ක ශේෂයක් ගෙවීමට ඇත. කෙසේ වෙතත් 2015 වර්ෂය තුලදී විශ්‍රාමික සේවකයින්ට පාරිතෝෂික දීමනා වශයෙන් රු.111,689,776.13ක් ගෙවා ඇත. එමෙන්ම ජනවසමට එරෙහිව නීතිමය ක්‍රියාමාර්ග ගැනීම හේතුවෙන් 2005 වර්ෂය තුලදී රු.25,315,490.90ක් එම සේවකයින්ට ගෙවා ඇත.

6.3 සෙන්ට්‍රල් හිල් පුද්ගලික සමාගම

මොන්ටෙක්‍රිස්ටෝ බදු ගිවිසුම යටතේ සෙන්ට්‍රල් හිල් පුද්ගලික සමාගමෙන් රු.30,843,880ක බදු මුදලක් 2015 වර්ෂයේදී ගිණුම් ගත කොට ඇත.

වත්කම්	සටහන්	31.12.2015	31.12.2014
		රු.	රු.
ජංගම නොවන වත්කම්			
වැඩිදියුණු නොකල ඉඩම්, පැවරු පරිනත වැව්ළි හා වෙනත් වත්කම්	FA-01	2,630,524.94	2,630,524,9
දියුණු කළ ඉඩම්, මාර්ග හා පාලම්, ලයන් නිවාස හා වැසිකිළි, ගොඩනැගිලි, ගබඩා	FA-02	1,476,895,973.49	1,476,472,990.5
පරිනත නොවූ වැව්ළි	FA-03	251,449,475.89	229,051,159.6
පරිනත වැව්ළි	FA-04	355,915,701.84	364,170,184.5
යන්ත්‍ර සූත්‍ර කාර්යාල උපකරණ හා රථවාහන	FA-05	66,541,544.48	69,586,691.5
පරිගණක හා මුද්‍රණ යන්ත්‍ර	FA-06	3,548,008.88	3,734,853.8
ලී බඩු හා සවිකිරීම්	FA-07	1,214,632.93	1,254,352.5
ජල සම්පාදන යෝජනා ක්‍රම හා කුඩා ජල විදුලි යෝජනා ක්‍රම සහ අත්කම් නිවාස	FA-08	12,207,529.47	13,156,230.9
ආර්ෂිත වැට විදුලි ආලෝකය, ගිනිසිරියා වගාව	FA-09	220,593.94	221,793.9
උනු ගල් ඔය වත්තතේ ස්ථාවර වත්කම්, නොනිමි ප්‍රාග්ධන වැඩ	FA-10	35,968,388.10	37,326,067.2
බදු වත්කම්	A-5	32,168,954.60	-
		2,238,761,328.56	2,197,604,849.7
ජංගම වත්කම්			
භාණ්ඩ ලැයිස්තුව			
ලැබිය යුතු වෙළඳ හා වෙනත්	A1	63,411,589.84	84,756,694.28
මුදල් හා චෙක්පත්	A2	550,234,588.24	460,909,654.26
ගැලපීම	A3	4,423,511.91	377,321.62
බදු වත්කම්	A4	11,190,988.07	11,234,223.17
	A-5	-	56,505,824.04
		629,260,678.06	613,783,717.31
වගකීම්		2,868,022,006.62	2,811,388,567.02
ප්‍රාග්ධන හා සංචිත			
ප්‍රාග්ධන			
සමුච්චිත අලාභ		3,670,000,000.31	3,670,000,000.31
		(7,862,672,540.44)	(7,419,140,237.71)
		(4,192,672,540.13)	(3,749,140,237.40)
සංචිත			
ප්‍රාග්ධන සංචිත			
පොදු සංචිත/ රාජ්‍ය ප්‍රධාන	L1	2,782,868,702.37	2,806,439,119.89
	L2	1,162,270,594.33	493,770,594.33
		3,945,139,296.70	3,300,209,714.22
ජංගම නොවන වගකීම්			
පාරිතොෂික ප්‍රතිපාදන			
බැංකු ණය		610,704,923.31	595,281,760.88
		116,951,431.45	187,170,270.98
		727,656,354.76	782,452,031.86
ජංගම වගකීම්			
පාරිතොෂික දීමනා			
පොලි දරණ ණය ගැනීම	L4	418,598,739.68	497,985,453.83
ණය භිමිබදු	L5	233,042,797.33	230,559,912.96
කැරැවිකරු අත්තිකාරම්	L6	19,540,273.69	25,484,968.19
ගෙවිය යුතු වෙළඳ	L7	93,924,942.10	93,609,092,77
සේ.අ.අ./ව.සේ.අ.අ./ලං.හා.අ.ද.	L8	549,734,176.02	532,548,944.73
සේ.හා.අ.සහ වෙනත් ගෙවිය යුතු මුදල්	L9	840,888,990.87	829,716,011.71
කැන්පතු/ බදු දේපල අත්තිකාරම්	L10	26,441,309.78	26,836,692.87
බැංකු අයිරා	L11	119,083,732.39	154,456,177.17
	L12	86,643,933.43	86,669,804.11
මුළු ස්කන්ධය හා වත්කම්		2,387,898,895.29	2,477,867,058.34
		2,868,022,006.62	2,811,388,567.02

ප්‍රධාන ගණකාධිකාරි

මෙම මූල්‍ය ප්‍රකාශ සැකසීම හා ඉදිරිපත් කිරීම සම්බන්ධව ජනවසම අධ්‍යක්ෂක මණ්ඩලය වගකීම් දරණ අතර, ජනවසම අධ්‍යක්ෂක මණ්ඩලය වෙනුවෙන් අනුමත කර අත්සන් තබා ඇත.

සභාපති

අධ්‍යක්ෂ

පළාත් වතු සංවර්ධන මණ්ඩලය

2015.12.31 දිනෙන් අවසන් වර්ෂය සඳහා ආදායම් වාර්තාව

	සටහන් අංක	2015 රු.	2014 රු.
ආදායම්	1	584,772,523.65	662,016,324.47
විකුණූ වියදම්	2	1,011,866,874 99	985,301,490.49
දළ මෙහෙයුම් ලාභය/(අලාභය)	3	(427,094,351.34)	(323,285,166.02)
වෙනත් ආදායම්	4	220,696,252.99	134,294,965.21
දළ ලාභය/(අලාභය)		(206,398,098.35)	(188,990,200.81)
වියදම්			
පරිපාලන වියදම්	5	26,178,859.47	24,585,997.69
කාර්ය මණ්ඩල වියදම්	6	94,617,948.41	75,773,046.76
විකුණුම් හා අලෙවි වියදම්	7	292,814.60	225,531.54
විකුවල වෙනත් වියදම්	8	76,362,553.60	83,331,779.71
		197,452,176.08	183,916,355.70
මූල්‍ය වියදම්ට පෙර ලාභය/(අලාභය)		(403,850,274.43)	(372,906,556.51)
මූල්‍ය වියදම්	9	39,682,028.30	40,436,110.78
බදු වලට පෙර ලාභය/(අලාභය)		(443,532,302.73)	(413,342,667.29)

ජනතා වතු සංවර්ධන මණ්ඩලය

2015 දෙසැම්බර් 31 දිනෙන් අවසන් වර්ෂයට මූල්‍ය ප්‍රවාහය

			රු.
කාරක ක්‍රියාකාරකම් සඳහා මූල්‍ය ප්‍රවාහය			0
වසරේ ශුද්ධ ලාභය/(අලාභය)			(443,532.00)
ගැලපුම් දීමනාව			
විශ්‍රාමපාරිතෝෂික සඳහා ප්‍රතිපාදන	38,901.00		
පාරිතෝෂික ගෙවීම	(104,254.00)	(65,353.00)	
ක්ෂය වීම		30,911.00	
මූල්‍ය වියදම්		38,192.00	
සේ.අ.අ. සඳහා අධිභාරය		59,970.00	63,720.00
කාරක ප්‍රාග්ධනය වෙන් කිරීමට පෙර මෙහෙයුම් ලාභය			(379,812.00)
<u>අයිතම්වල වෙනස්කම් සඳහා කාරක ප්‍රාග්ධන</u>			
භාණ්ඩ ලැයිස්තුව	21,345.00		
වෙළඳ හා වෙනත් ලැබීම්	(89,324.00)		
වෙළඳ හා වෙනත් ගෙවීම්	17,185.00		
බදු දුන් දේපළ	(5,944.00)		
ණය සඳහා පොලී	2,482.00		
තැන්පතු අත්තිකාරම්	(35,373.00)		
බැංකු ණය	(70,218.00)		
සේ.අ./සේ.නි.නඩු සඳහා ගෙවීම්	10,777.00		(149,070.00)
මෙහෙයුම් ක්‍රියාකාරකම් සඳහා මූල්‍ය ප්‍රවාහය			(528,882.00)
මූල්‍ය වියදම් ගෙවීම්			(38,192.00)
ශුද්ධ මූල්‍ය ක්‍රියාකාරකම් සඳහා මූල්‍ය ප්‍රවාහය			(567,074.00)
<u>ආයෝජන ක්‍රියාකාරකම් සඳහා මූල්‍ය ප්‍රවාහය</u>			
භාණ්ඩාගාර ප්‍රධාන		618,500.00	
රබර් වගාව සඳහා සහනාධාර		1,168.00	
ක්ෂේත්‍ර සංවර්ධන වියදම්		(37,038.00)	
ස්ථාවර වත්කම් මිලදී ගැනීම්		(11,484.00)	
ශුද්ධ මූල්‍ය ආයෝජන සඳහා මූල්‍ය ප්‍රවාහය			571,146.00
මුදල් හා මුදල් සමාන ශුද්ධවැඩිවීම්/ අඩුවීම්			4,072.00
ආරම්භක මුදල් හා මුදල් සමාන වටිනාකම්			(86,292.00)
අවසාන මුදල් හා මුදල් සමාන වටිනාකම්			(82,220.00)
සටහන්			
ආරම්භක මුදල් හා මුදල් සමාන වටිනාකම්			377.00
අතැති මුදල් හා බැංකු ශේෂය			(86,669.00)
බැංකු අයිරා			(86,292.00)
ආරම්භක මුදල් හා මුදල් සමාන වටිනාකම්			4,423.00
අතැති මුදල් හා බැංකු ශේෂය			(86,643.00)
බැංකු අයිරා			(82,220.00)

ජනතා වතු සංවර්ධන මණ්ඩලය
2015.12.31 දිනට ජංගම නොවන වත්කම් පිළිබඳ සටහන්

	2015.1.1දිනට ශේෂය රු.	වසර තුල එකතුව රු.	මාරු කිරීම/ බැහැර කිරීම රු.	2015.12.31 දිනට ශේෂය රු.
වැඩිදියුණු නොකල ඉඩම් පැවරු පරිනත වැවිලි හා වෙනත් වත්කම්	27,557,464.50	-		27,557,464.50
දියුණු කල ඉඩම් මාර්ග හා පාලම් ලයින් නිවාස හා වැසිකිළි ගොඩනැගිලි ගබඩා	1,618,835,079.42	1,878,906.01		1,620,713,985.43
පරිනත නොවූ වැවිලි	229,051,159.69	34,419,773.99	(12,021,457.79)	251,449,475.89
පරිනත වැවිලි	431,090,479.86	14,730,556.34	(6,096,227.21)	439,724,808.99
යන්ත්‍රසූත්‍ර කාර්යාල උපකරන හා රථ වාහන	247,157,786.01	9,606,037.84	(1,366,659.43)	255,397,164.42
පරිගණක හා මුද්‍රණ යන්ත්‍ර	4,459,065.10	105,400.00		4,564,465.10
ලී බඩු හා සවිකිරීම්	5,384,971.06			5,384,971.06
ජල සම්පාදන යෝජනා ක්‍රම හා කුඩාජල විදුලි යෝජනා ක්‍රම සහ අත්කම් නිවාස	16,597,189.72	-		16,597,189.72
ආරක්ෂිත විදුලි ආලෝක වැට හා ගිනිසිරියා වගාව	655,481.84	-		655,481.84
උනුගල්ඔය වත්තේ ස්ථාවර වත්කම් නොනිමි ප්‍රාග්ධන වැඩ	37,326,067.21	28,504,580.99	(29,862,260.10)	35,968,388.10
				-
	2,618,114,744.41	**89,245,255.17**	**(49,346,604.53)**	**2,658,013,395.05**

සමුච්චිත ක්ෂය කිරීම

	2015.1.1දිනට ශේෂය රු.	වර්ෂය තුල ක්ෂය සඳහා වෙන්කිරීම් රු.	ඉවත් කිරීම් මත ක්ෂය රු.	2015.12.31 දිනට ශේෂය රු.
වැඩිදියුනු නොකල ඉඩම් පැවරු පරිනතවැවිලි හා වෙනත් වත්කම්	24,926,939.56			24,926,939.56
දියුනුකල ඉඩම් මාර්ග පාලම්ලැයිම් නිවස හා වැසිකිළි ගොඩනැගිලි හා ගබඩා	142,362,088.89	1,455,923.05		143,818,011.94
පරිනත නොවූ වැවිලි	-			-
පරිනත වැවිලි	66,920,295.33	16,888,811.82	-	83,809,107.15
යන්ත්‍ර සූත්‍ර කාර්යාල උපකරන හා රථවාහන	177,571,094.51	11,284,525.43		188,855,619.94
පරිගණක හා මුද්‍රණ යන්ත්‍ර	724,211.22	292,245.00		1,016,456.22
ලී බඩු සහ සවිකිරීම්	4,130,618.52	39,719.61		4,170,338.13
ජල සම්පාදන යොජනා ක්‍රම හා කුඩා ජල විදුලි යෝජනා ක්‍රම සහ අත්කම් නිවාස	3,440,958.77	948,701.48		4,389,660.25
ආරක්ෂිත විදුලි ආලෝක වැට හා ගිනිසිරියා වගාව	433,687.90	1,200.00		434,887.90
උනුගල්ඔය වත්තේ ස්ථාවර වත්කම් නොනිමි ප්‍රාග්ධන වැඩ	-			-
				-
	420,509,894.70	**30,911,126.39**	**-**	**451,421,021.09**

ලියාහල අගය	**01.01.2015**	**31.12.2015**
වැඩිදියුනු නොකල ඉඩම් පැවරු පරිනතවැවිලි හා වෙනත් වත්කම්	2,630,524.94	2,630,524.94
දියුනුකල ඉඩම් මාර්ග පාලම්ලැයිම් නිවස හා වැසිකිළි ගොඩනැගිලි හා ගබඩා	1,476,472,990.53	1,476,895,973.49
පරිනත නොවූ වැවිලි	229,051,159.69	251,449,475.89
පරරිනත වැවිලි	364,170,184.53	355,915,701.84
යන්ත්‍ර සූත්‍ර කාර්යාල උපකරන හා රථවාහන	69,586,691.50	66,541,544.48
පරිගණක හා මුද්‍රණ යන්ත්‍ර	3,734,853.88	3,548,008.88
ලී බඩු සහ සවිකිරීම්	1,254,352.54	1,214,632.93
ජල සම්පාදන යොජනා ක්‍රම හා කුඩා ජල විදුලි යෝජනා ක්‍රම සහ අත්කම් නිවාස	13,156,230.95	12,207,529.47
ආරක්ෂිත විදුලි ආලෝක වැට හා ගිනිසිරියා වගාව	221,793.94	220,593.94
උනුගල්ඔය වත්තේ ස්ථාවර වත්කම් නොනිමි ප්‍රාග්ධන වැඩ	37,326,067.21	35,968,388.10
	2,197,604,849.71	**2,206,592,373.96**

ජනතා වතු සංවර්ධන මණ්ඩලය
2015.12.31 දිනට ජංගම නොවන වත්කම් පිළිබඳ සටහන්

සටහන FA - 1
වැඩි දියුණු නොකල පරිනත වැවිලි සහ වෙනත් පැවරූ වත්කම්

	වැඩි දියුණු නොකල ඉඩම්	පරිනත වැවිලි	පැවරූ වෙනත් වත්කම්	එකතුව
වටිනාකම් / තක්සේරුව	රු.	රු.	රු.	රු.
2015.01.01 දිනට ශේෂය	935,508.75	17,925,651.57	8,696,304.18	27,557,464.50
වසර තුල එකතුවූ				-
වහර තුල බැහැර කල				
31.12.2015 දිනට ශේෂය	**935,508.75**	**17,925,651.57**	**8,696,304.18**	**27,557,464.50**

සමුචිත ක්ෂය කිරීම්	වැඩි දියුනු නොකල ඉඩම්	පරිනත වැවිලි	පැවරූ වෙනත් වත්කම්	එකතුව
	රු.	රු.	රු.	රු.
2015.01.01 දිනට ශේෂය	-	18,520,206.06	6,406,733.50	24,926,939.56
මෙම වසර දක්වා ක්ෂය කිරීම්	-	-	-	-
මෙම වසර තුල ක්ෂය කිරීම්	-	-	-	-
31.12.2015 දිනට ශේෂය	**-**	**18,520,206.06**	**6,406,733.50**	**24,926,939.56**
2015.12.31 දිනට පොතේ සඳහන් අගය /ලියාහල අගය	**935,508.75**	**(594,554.49)**	**2,289,570.68**	**2,630,524.94**
2015.12.31 දිනට පොතේ සඳහන් අගය / ලියාහල අගය	**935,508.75**	**(594,554.49)**	**2,289,570.68**	**2,630,524.94**

සටහන FA - 2

ඉඩම්, මාර්ග හා පාලම්, ලයින් නිවාස සහ වැසිකිළි, ගොඩනැගිලි, ගබඩා

	වැඩි දියුණු කල ඉඩම්	මාර්ග හා පාලම්	ලයින් සහ වැසිකිළි	ගොඩනැගිලි	ගබඩා	එකතුව
	රු.	රු.	රු.	රු.	රු.	රු.
2015.01.01 දිනට ශේෂය	283,112.78	18,446,109.83	62,089,787.75	1,537,886,439.06	129,630.00	1,618,835,079.42
වසර තුල එකතුවූ	-			1,878,906.01		1,878,906.01
වසර තුල බැහැර තල	-	-	-	-	-	
2015.12.31 දිනට ශේෂය	**283,112.78**	**18,446,109.83**	**62,089,787.75**	**1,539,765,345.07**	**129,630.00**	**1,620,713,985.43**

සමුච්චිත ක්ෂය කිරීම	වැඩි දියුණු කල ඉඩම්	මාර්ග හා පාලම්	ලයින් සහ වැසිකිළි	ගොඩනැගිලි	ගබඩා	එකතුව
	රු.	රු.	රු.	රු.	රු.	රු.
2015.01.01 දිනට ශේෂය	-	2,575,732.58	25,072,386.47	114,713,969.84	-	142,362,088.89
මෙම්වසර සඳහා ක්ෂය කිරීම	-	600,212.87	246,327.22	609,382.96	-	1,455,923.05
මෙම වසර තුල ක්ෂය කිරීම	-	-	-	-	-	
2015.12.31 දිනට ශේෂය	-	3,175,945.45	25,318,713.69	115,323,352.80	-	143,818,011.94
2015.12.31 දිනට පොතේ ලියා හල අගය	**283,112.78**	**15,270,164.38**	**36,771,074.06**	**1,424,441,992.27**	**129,630.00**	**1,476,895,973.49**
2014.12.31 දිනට පොතේ ලියාහල අගය	**283,112.78**	**15,870,377.25**	**37,017,401.28**	**1,423,172,469.22**	**129,630.00**	**1,476,472,990.53**
වටිනාකම / තක්සේරුව	283,112.78	18,446,109.83	62,089,787.75	1,539,765,345.07	129,630.00	1,620,713,985.43
2015.12.31 දිනට සමුච්චිත ක්ෂය කිරීම	-	3,175,945.45	25,318,713.69	115,323,352.80	-	143,818,011.94
2015.12.31 දිනට පොතේ සඳහන් අගය / ලියාහල අගය	**283,112.78**	**15,270,164.38**	**36,771,074.06**	**1,424,441,992.27**	**129,630.00**	**1,476,895,973.49**

සටහන FA - 3
පරිනත නොවූ වැවිලි

	පරිනත නොවූ වැවිලි - තේ	පරිනත නොවූ වැවිලි - රබර්	පරිනත නොවූ වැවිලි - වෙනත්	එකතුව
	රු.	රු.	රු.	රු.
2015.01.01 දිනට ශේෂය	55,376,060.41	134,625,946.81	39,049,152.47	229,051,159.69
වසර තුල එකතුවූ	3,542,253.95	29,374,648.10	1,502,871.94	34,419,773.99
වසර තුල බැහැර කල/ මාරු කල		(11,260,387.67)	(761,070.12)	(12,021,457.79)
31.12.2015 දිනට ශේෂය	**58,918,314.36**	**152,740,207.24**	**39,790,954.29**	**251,449,475.89**

සමුච්චිත ක්ෂය කිරීම්	පරනත නොවූ වැවිලි - තේ	පරිනත නොවූ වැවිලි - රබර්	පරිනත නොවූ වැවිලි - වෙනත්	එකතුව
	රු.	රු.	රු	රු.
2015.01.01 දිනට ශේෂය	-			-
මෙම වසර සඳහා ක්ෂය කිරීම්	-			-
මෙම වසර තුල ක්ෂය කිරීම්	-			
2015.12.31 දිනට ශේෂය	-	-	-	-
2015.12.31 දිනට පොතේ සඳහන් අගය /ලියාහල අගය	**58,918,314.36**	**152,740,207.24**	**39,790,954.29**	**251,449,475.89**

	රු.	රු.	රු.	රු.
2015.12.31 දිනට පොතේ සඳහන් අගය / ලියාහල අගය	58,918,314.36	152,740,207.24	39,790,954.29	251,449,475.89
වටිනාකම් / තක්සේරුව	-	-	-	-
	58,918,314.36	**152,740,207.24**	**39,790,954.29**	**251,449,475.89**

සටහන FA - 4

පරිනත වැවිලි	පරිනත වැවිලි තේ	පරිනත වැවිලි රබර්	පරිනත වැවිලි වෙනත්	එකතුව
	රු.	රු.	රු.	රු.
2015.01.01 දිනට ශේෂය	349,451,503.12	72,384,574.82	9,254,401.92	431,090,479.86
වසර තුල එකතු වූ	3,465,022.50	11,260,387.67	5,146.17	14,730,556.34
මහවිලවිකුයායෙන් බැහැර කල තේ	-5,040,303.06		-1,055,924.15	-6,096,227.21
මාරුකල/ සංශෝධිත සටහන් කල		-		-
2015.12.31 දිනට ශේෂය	347,876,222.56	83,644,962.49	8,203,623.94	439,724,808.99

සමුචිත ක්ෂය කිරීම්	පරිනත වැවිලි තේ	පරිනත වැවිලි රබර්	පරිනත වැවිලි වෙනත්	එකතුව
	රු.	රු.	රු.	රු.
2015.01.01 දිනට ශේෂය	60,718,175.85	6,202,119.48		66,920,295.33
මෙමවෙසර සඳහා ක්ෂය කිරීම්	12,513,961.15	4,374,850.67		16,888,811.82
මෙම වසර තු ල ක්ෂය කිරීම්	-			-
2015.12.31 දිනට ශේෂය	73,232,137.00	10,576,970.15	-	83,809,107.15
2015.12.31දිනට පොතේ සඳහන් අගය/ ලියාහල අගය	274,644,085.56	73,067,992.34	8,203,623.94	355,915,701.84
2014.12.31 දිනට ශේෂය	288,733,327.27	66,182,455.34	9,254,401.92	364,170,184.53

සටහන FA - 5

යන්ත්‍ර සුත්‍ර, කාර්යාල උපකරණ හා රථවාහන

	යන්ත්‍ර සුත්‍ර	කාර්යාල උපකරණ	රථ වාහන	එකතුව
	රු.	රු.	රු.	රු.
2015.01.01 දිනට ශේෂය	102,886,558.37	32,047,298.99	112,223,928.65	247,157,786.01
වසර තුල එකතුවූ	7,682,780.60	1,923,257.24		9,606,037.84
වසර තුල බැහැර කල	-1,089,340.00	-277,319.43	-	-1,366,659.43
2015.12.31 දිනට ශේෂය	109,479,998.97	33,693,236.80	112,223,928.65	255,397,164.42

සමුචිත ක්ෂය කිරීම්

	යන්ත්‍ර සුත්‍ර	කාර්යාල උපකරණ	රථ වාහන	එකතුව
	රු.	රු.	රු.	රු.
2015.01.01 දිනට ශේෂය	68,296,256.59	28,250,370.75	81,024,467.17	177,571,094.51
මෙම වසර සඳහා ක්ෂය කිරීම්	3,740,885.98	1,152,799.98	6,390,839.47	11,284,525.43
මෙම වසර තුල ක්ෂය කිරීම්	-	-	-	-
2015.12.31 දිනට ශේෂය	72,037,142.57	29,403,170.73	87,415,306.64	188,855,619.94
2015.12.31 දිනට පොතේ සඳහන් අගය/ ලියාහල අගය	37,442,856.40	4,290,066.07	24,808,622.01	66,541,544.48
පොතේ සඳහන් ශුද්ධ අගය				
වටිනාකම / තක්සේරුව 31/12/2014	102,886,558.37	32,047,298.99	112,223,928.65	247,157,786.01
සමුචිත ක්ෂය කිරීම් 31/12/2014	68,296,256.59	28,250,370.75	81,024,467.17	177,571,094.51
2014.12.31 දිනටපොතේ සඳහන් අගය / ලියාහල අගය	34,590,301.78	3,796,928.24	31,199,461.48	69,586,691.50

සටහන FA - 6

පරිගණක සහ උපාංග

	පරිගණක සහ උපාංග මුද්‍රණ යන්ත්‍ර- ප්‍රා/ කා. රු.	එකතුව රු.	පරිගණක සහ උපාංග මුද්‍රණ යන්ත්‍ර- ප්‍රා/ කා. රු.	එකතුව රු.
2015.01.01 දිනට ශේෂය	123,900.00	967,504.00	3,367,661.10	4,459,065.10
වසරතුල එකතු වූ		105,400.00		105,400.00
වසර තුල බැහැර කල				-
				-
2015.12.31 දිනට ශේෂය	123,900.00	1,072,904.00	3,367,661.10	4,564,465.10

සමුච්චිත ක්ෂය කිරීම්

	පරිගණක සහ උපාංග මුද්‍රණ යන්ත්‍ර- ප්‍රා/ කා. රු.	පරිගණක සහ උපාංග මුද්‍රණ යන්ත්‍ර- වතු. රු.	පරිගණක සහ උපාංග මුද්‍රණ යන්ත්‍ර- ප්‍රා/ කා. රු.	එකතුව රු.
2015.01.01 දිනට ශේෂය			724,211.22	724,211.22
මෙම වසර සඳහා ක්ෂය කිරීම්	6,195.00	152,650.00	133,400.00	292,245.00
මෙම වසර තුල ක්ෂය කිරීම්				
2015.12.31 දිනට ශේෂය	6,195.00	152,650.00	857,611.22	1,016,456.22
20015.12.31 දිනට පොතේ සඳහන් අගය / ලියාහල අගය	117,705.00	920,254.00	2,510,049.88	3,548,008.88
පොතේ සඳහන්ශුද්ධ අගය				
වටිනාකම / තක්සේරුව	123,900.00	967,504.00	3,367,661.10	4,459,065.10
සමුච්චිත ක්ෂය කිරීම			724,211.22	724,211.22
31/12/2014				
2014.12.31 දිනට පොතේ සඳහන් අගය / ලියාහල අගය	123,900.00	967,504.00	2,643,449.88	3,734,853.88

ඇටහන FA - 7
ලී බඩු සහ සවිකිරිම්

	ලී බඩු සහ සවිකිරිම් රු.	එකතුව රු.
2015.01.01 දිනට ශේෂය	5,384,971.06	5,384,971.06
වසර තුල එකතුවූ		-
වසර තුල බැහැර කල/මාරුකල	-	-
2015.12.31දිනට ශේෂය	5,384,971.06	5,384,971.06
සමුචිත ක්ෂය කිරිම්		
2015.01.01 දිනට ශේෂය	4,130,618.52	4,130,618.52
මෙම වසර සඳහා ක්ෂය කිරිම්	39,719.61	39,719.61
මෙම වසර තුල ක්ෂය කිරිම්	-	-
2015.12.31 දිනට ශේෂය	4,170,338.13	4,170,338.13
2015.12.31 දිනට පොතේ සඳහන් අගය/ ලියාහල අගය	1,214,632.93	1,214,632.93
2015.12.31 දිනට පොතේ සඳහන් අගය/ ලියාහල අගය		
වටිනාකම/ තක්සේරුව	5,384,971.06	5,384,971.06
2015.12.31 දිනට සමුචිත ක්ෂය කිරිම්	4,130,618.52	4,130,618.52
	1,214,632.93	1,214,632.93
2015.12.31 දිනට පොතේ සඳහන් අගය/ ලියාහල අගය	1,214,632.93	1,214,632.93

ඇටහන FA - 8

ජල සම්පාදන යෝජනා ක්‍රම හා කුඩා ජල විදුලි යෝජනා ක්‍රම සහ අත්තම් නිවාස

	ජල සම්පාදන යෝජනා ක්‍රම	කුඩාජල විදුලි යෝජනා ක්‍රම	අත්තම් නිවාස	එකතුව
	රු.	රු.	රු.	රු.
2015.01.01 දිනට ශේෂය	16,309,458.65	268,648.00	19,083.07	16,597,189.72
වසර තුල එකතු වූ අගය				-
වසර තුල බැහැර කල අගය				-
2015.12.31 දිනට ශේෂය	**16,309,458.65**	**268,648.00**	**19,083.07**	**16,597,189.72**

	ජල සම්පාදන යෝජනා ක්‍රම	කුඩාජල විදුලි යෝජනා ක්‍රම	අත්තම් නිවාස	එකතුව
	රු.	රු.	රු.	රු.
සමුච්ච ක්ෂය කිරීම්				
2015.01.01 දිනට ශේෂය	3,386,809.12	54,149.65	-	3,440,958.77
මෙම වසර සඳහා ක්ෂය කිරීම්	948,584.48	117	-	948,701.48
මෙම වසර තුල ක්ෂය කිරීම්	-	-	-	-
2015.12.31 දිනට ශේෂය	**4,335,393.60**	**54,266.65**	**-**	**4,389,660.25**
				-
2015.12.31 දිනට පොතේ සඳහන් අගය/ ලියා හල අගය	**11,974,065.05**	**214,381.35**	**19,083.07**	**12,207,529.47**
2015.12.31 දිනට පොතේ සඳහන් අගය/ ලියා හල අගය				
වටිනාකම/ තක්සේරුව	16,309,458.65	268,648.00	19,083.07	16,597,189.72
2015.12.31 දිනට සමුච්චිතක්ෂය කිරීම්	4,335,393.60	54,149.65	-	4,389,660.25
	11,974,065.05	214,498.35	19,083.07	12,207,529.47
2015.12.31 දිනට පොතේ සඳහන් අගය/ ලියා හල අගය	**12,922,649.53**	**214,498.35**	**19,083.07**	**13,156,230.95**

	ආරක්ෂිත විදුලි ආලෝක වැට	ගිනිසිරියා වගාව	එකතුව
	රු.	රු.	රු.
2015.01.01 දිනට ශේෂය	483,504.90	171,976.94	655,481.84
වසර තුළ එකතු වූ,		-	-
වසර තුළ නැතැර කල		-	-
			-
2015.12.31 දිනට ශේෂය	483,504.90	171,976.94	655,481.84

	ආරක්ෂිත විදුලි ආලෝක වැට	ගිනිසිරියා වගාව	එකතුව
	රු.	රු.	රු.
සමුච්චිත ක්ෂය කිරීම්			
2015.01.01 දිනට ශේෂය	433,687.90	-	433,687.90
මෙම වසර සඳහා ක්ෂය කිරීම	1,200.00	-	1,200.00
මෙම වසර තුළ ක්ෂය කිරීම			-
2015.12.31 දිනට ශේෂය	434,887.90	-	434,887.90
			-
2015.12.31 දිනට පොතේ සඳහන් අගය/ ලියාහල අගය	48,617.00	171,976.94	220,593.94

2015.12.31 දිනට පොතේ සඳහන් අගය/ ලියාහල අගය			
වටිනාකම තක්සේරුව	483,504.90	171,976.94	655,481.84
2015.12.31 දිනට සමුච්චිත ක්ෂය කිරීම්	434,887.90		434,887.90
	48,617.00	171,976.94	220,593.94

සටහන FA - 10

ඔනුගල් ඔය වත්තේ ස්ථාවර වත්කම්, නොනිමි ප්‍රාග්ධන වැඩ

	ඔනුගල් ඔය වත්තේ ස්ථාවර වත්කම්	නොනිමි ප්‍රාග්ධන වැඩ	විශේෂ ව්‍යාපෘති (ජල බෝතල් ව්‍යාපෘතිය)	මත්ස්‍ය ව්‍යාපෘතිය	එකතුව
	රු.	රු.	රු.	රු.	රු.
2015.01.01 දිනට ශේෂය	6,013,927.21	29,862,260.10	1,394,815.01	55,064.89	37,326,067.21
වසර තුල එකතුවූ	-	28,504,580.99	-	-	28,504,580.99
වසර තුල බැහැර කල	-	(29,862,260.10)	-	-	(29,862,260.10)
2015.12.31 දිනට ශේෂය	**6,013,927.21**	**28,504,580.99**	**1,394,815.01**	**55,064.89**	**35,968,388.10**

	ඔනුගල් ඔය වත්තේ ස්ථාවර වත්කම්	නොනිමි ප්‍රාග්ධන වැඩ	විශේෂ ව්‍යාපෘති (ජල බෝතල් ව්‍යාපෘතිය)	මත්ස්‍ය ව්‍යාපෘතිය	එකතුව
	රු.	රු.	රු.	රු.	රු.
සමුච්චිත ක්ෂය ක්ෂය කිරීම්					
2015.01.01 දිනට ශේෂය					-
මෙම වසර සඳහා ක්ෂය කිරීම්					-
මෙම වසර තුල ක්ෂය කිරීම					-
2015.12.31 දිනට ශේෂය	-	-	-	-	-
2015.12.31 දිනට පොතේ සඳහන් අගය/ ලියාහල අගය	**6,013,927.21**	**28,504,580.99**	**1,394,815.01**	**55,064.89**	**35,968,388.10**
2015.12.31 දිනට පොතේ සඳහන් අගය/ ලියාහල අගය					
වටිනාකම/ තක්සේරුව	6,013,927.21	28,504,580.99	1,394,815.01	55,064.89	35,968,388.10
2015.12.31 දිනට සමුච්චිත ක්ෂය කිරීම්	-	-			-
	6,013,927.21	**28,504,580.99**	**1,394,815.01**	**55,064.89**	**35,968,388.10**

මූල්‍ය ප්‍රකාශවලට අදාළ සටහන්

සටහන - A1

	සටහන	වතුයාය	ප්‍රධාන කාර්යාලය	පාරිභෝගික අංශය	31.12.2015	31.12.2014
		රු.	රු.	රු.	රු.	රු.
ගාණ්ඩ ලැයිස්තුව	A1-1	5,621,279.09	1,099,647.00	4,328,988.42	11,049,914.51	18,276,451.04
යෙදවුම් ද්‍රව්‍ය හා පාරිභෝගික ද්‍රව්‍ය		4,698,529.72			4,698,529.72	3,748,703.01
ඵර්ටක ඛෝග නවීන	A1-1	46,504,841.44		1,158,304.17	47,663,145.61	62,731,540.23
නිෂ්පාදිත ඛෝග		56,824,650.25	1,099,647.00	5,487,292.59	63,411,589.84	84,756,694.28

ගාණ්ඩ ලැයිස්තුව - A1 - 1

යෙදවුම් ද්‍රව්‍ය හා පාරිභෝගික ද්‍රව්‍ය						
පොහොර		1,935,249.52			1,935,249.52	3,234,469.57
ඇසුරුම් අමුද්‍රව්‍ය		546,242.64		1,555,385.49	2,101,628.13	6,210,290.36
විවිධ භාණ්ඩ		2,971,051.66	589,749.20	1,163,911.33	4,724,712.19	6,669,480.71
ලිපිද්‍රව්‍ය		168,735.27	509,897.80		678,633.07	552,518.80
යළිපැනගිය භාණ්ඩ				1,609,691.60	1,609,691.60	1,609,691.60
		5,621,279.09	1,099,647.00	4,328,988.42	11,049,914.51	18,276,451.04
භාණ්ඩ - නිෂ්පාදිත ගාණ්ඩ						
තේ භාණ්ඩ		42,787,531.00		1,158,304.17	43,945,835.17	58,622,229.57
රබර්		3,482,275.15			3,482,275.15	3,878,741.62
විවිධ ඖෂධ		235,035.29			235,035.29	230,569.04
		46,504,841.44		1,158,304.17	47,663,145.61	62,731,540.23

මූල්‍ය ප්‍රකාශවලට අදාළ සටහන්

සටහන - A 2

	සටහන	වතුයාය	ප්‍රධාන කාර්යාලය	පාරිභෝගික අංශය	31.12.2015	31.12.2014
			රු.	රු.	රු.	රු.
වේළඳ හා වෙනත් ලැබීම්						
වේළඳ ලැබීම්		24,493,536.69	158,426,627.99	13,150,434.32	196,070,599.00	119,951,771.43
ගේවක හා කම්කරු ලැබීම්	A2-1	31,975,685.89	3,949,005.63	45,338.30	35,970,029.82	29,759,832.89
තැන්පතු හා අපර ඉගවුම්	A2-2	274,318.77	23,999,013.87	5,666,590.99	29,939,923.63	27,131,639.33
ආයතනගතයනු වැට බදු			3,521,614.12		3,521,614.12	3,521,614.12
ආයතනගත යුතු රදවාගැනීම් බදු			9,540,247.52		9,540,247.52	9,510,464.67
ශ්‍රීලංකාවෙස ණය ඔදල සහ පොළිය			160,469,627.72		160,469,627.72	160,063,432.51
ක්වීන්ෆිව ඇග්‍රෝ පුද්ගලික සමාගම			2,176,683.41		2,176,683.41	2,176,683.41
වැවිලි සංවර්ධන ව්‍යාපෘති			4,136,732.52		4,136,732.52	4,136,732.52
විවිධ ණය ගැතියෝ	A2-3	61,021,591.84	46,387,538.66	1,000,000.00	108,409,130.50	104,657,483.32
		117,765,133.19	412,607,091.44	19,862,363.61	550,234,588.24	460,909,654.20

සටහන	වතුයාය රු.	ප්‍රධාන කාර්යාලය රු.	පාරිභෝගික අංශය රු.	31.12.2015 රු.	31.12.2014 රු.
සටහන - A 2 - 1					
සේවක හා කම්කරු ලැබීම්					
වතු සේවක ණය ගැනියෝ (අයකර ගත යුතු)	12,884,903.91			12,884,903.91	8,247,046.00
උත්සව අත්තිකාරම්	17,978,736.48	420,321.33		18,399,057.81	17,661,757.88
සමාජ සුභසාධන	952,917.26			952,917.26	292,037.82
විශේෂ අත්තිකාරම්	18,000.00	161,246.55		179,246.55	194,230.50
සේවක වෛද්‍යාධාර					765,657.81
විවිධ ලැබීම්	141,128.24	3,367,437.75	45,338.30	3,553,904.29	2,599,102.88
	31,975,685.89	**3,949,005.63**	**45,338.30**	**35,970,029.82**	**29,759,832.89**
සටහන - A 2 - 2					
තැන්පතු හා පෙර ගෙවීම්					
අත්තිකාරම්		22056195.67	1,728,291.74	23,784,487.41	22,407,164.15
තැන්පතු	91,000.00	1,839,696.85	622,786.11	2,553,482.96	1,588,657.84
ස්ථාවර තැන්පතු හැනෑබෑ / මහජන බැංකුව		103,121.35	3,315,513.14	3,418,634.49	3,135,817.34
පෙර ගෙවීම්	183,318.77			183,318.77	
	274,318.77	**23,999,013.87**	**5,666,590.99**	**29,939,923.63**	**27,131,639.33**
සටහන - A 2 - 3					
විවිධ ණය ගැනියෝ					
විවිධ ණය හිමියෝ - වතුයායේ					
වතු අතර ගණුදෙනු	15,687,998.58			15,687,998.58	40,159,005.06
වෙනත්	45,333,593.26	46,387,538.66	1,000,000.00	92,721,131.92	64,498,478.26
	61,021,591.84	**46,387,538.66**	**1,000,000.00**	**108,409,130.50**	**104,657,483.32**

මූල්‍ය ප්‍රකාශවලට අදාල සටහන්						
සටහන - A 3						4
		වතුයාය	ප්‍රධාන කාර්යාලය	පාරිභෝගික අංශය	31.12.2015	31.12.2014
		රු.	රු.	රු.	රු.	රු.
මුදල් හා ද්‍රවශීල වත්කම්						
ලංකා බැංකුව 8624530			413,817.24		413,817.24	**207,725.12**
ලංකා බැංකුව 2327555			43,457.58		43,457.58	
මහජන බැංකුව 014100103155909			139,770.51		139,770.51	
ලංකා බැංකුව 75646976			758,909.05		758,909.05	
ලංකා බැංකුව 2164625			737,527.65		737,527.65	
ලංකා බැංකුව						
මහජන බැංකුව			200,330.82		200,330.82	
මහජන බැංකුව 014200183155909				260,275.77	260,275.77	
වතු බැංකු ශේෂය		756,531.96			756,531.96	
අත ඇති මුදල්		166,039.63	2,327.86	5,000.00	**173,367.49**	**169,596.50**
මාර්ගස්ථ මුදල්		939,523.84			939,523.84	
		1,862,095.43	2,296,140.71	265,275.77	**4,423,511.91**	**377,321.62**
සටහන - A 4						
වතු පාලන ගිණුම්			11,190,988.07		11,190,988.07	**11,234,223.17**
			11,190,988.07		11,190,988.07	**11,234,223.17**
සටහන - A 5						
		වතුයාය	ප්‍රධාන කාර්යාලය	පාරිභෝගික අංශය	**31.12.2015**	**31.12.2014**
බදු දුන් වතු ∴වත්කම්						
මාතලේ ප්‍රාදේශිය වතු						**3,010,511.29**
මොන්ටෙ ක්‍රිස්ටෝ වත්ත		32,168,954.60			32,168,954.60	**53,495,312.75**
මවුන්ට සීන් වත්ත						
		32,168,954.60			**32,168,954.60**	56,505,824.04

මූල්‍ය ප්‍රකාශවලට අදාල සටහන්						
වගකීම්		වතුයාය	ප්‍රධාන කාර්යාලය	පාරිභෝගික අංශය	31.12.2015	31.12.2014
		රු.	රු.	රු.	රු.	රු.
ප්‍රාග්ධනය					3,670,000,000.31	3,670,000,000.31
					3,670,000,000.31	3,670,000,000.31
සටහන- L 1						
සංචිත						
ප්‍රාග්ධන සංචිත					2,782,868,702.37	2,782,868,702.37
					2,782,868,702.37	2,782,868,702.37
සටහන- L 2						
සාමාන්‍ය සංචිත :. රාජ්‍ය ප්‍රධාන						
සාමාන්‍ය සංචිත					283,241,856.32	233,241,856.32
ගැලපුම් :. පැවරුම්					863,000,000.00	244,500,000.00
වැවිලි සංවර්ධන ව්‍යාපෘති					16,028,738.01	16,028,738.01
					1,162,270,594.33	493,770,594.33

	සටහන්	වතුයාය	ප්‍රධාන කාර්යාලය	පාරිභෝගික අංශය	31.12.2015	31.12.2014
		රු.	රු.	රු.	රු.	රු.
සටහන- L 3						
ජංගම නොවන වගකීම්						
ගෙවියයුතු පාරිතෝෂික		550,659,847.31	60,045,076.00	-	610,704,923.31	595,281,760.88
බැංකුණය	L3-1		116,951,431.45		116,951,431.45	187,170,270.98
		550,659,847.31	**176,996,507.45**	-	**727,656,354.76**	**782,452,031.86**
සටහන- L 3 - 01						
දිගුකාලීන ණය						
ලංකා බැංකුව ණය අංක - 712647723			24,444,822.18		24,444,822.18	38,991,941.69
ලංකා බැංකුව ණය අංක - 712647547					-	
මහජන බැංකුව ණය අංක 03 AC- 010298			22,970,326.64		22,970,326.64	22,970,326.64
පැන්ඩීමියා බැංකුව - 010063380119			69,536,282.63		69,536,282.63	125,208,002.65
			116,951,431.45	-	**116,951,431.45**	**187,170,270.98**
ජංගම වගකීම්						
සටහන- L 4						
පාරතෝෂික ගෙවීම් - අතිරේක සේවකයින්		416,020,267.48	2,578,472.20		418,598,739.68	497,985,453.83
			2,578,472.20	-	**418,598,739.68**	**497,985,453.83**
සටහන- L 5						
ණය ගැනීම් සම්බන්ධ පොළී						
වෙනත් ණය ගෙවීම්	L3-2		222,115,256.20	10,923,672.33	233,038,928.53	230,559,912.96
					-	
			222,115,256.20	**10,923,672.33**	**233,038,928.53**	**230,559,912.96**

	සටහන්	වතුයාය	ප්‍රධාන කාර්යාලය	පාරිභෝගික අංශය	31.12.2016	31.12.2015
		රු.	රු.	රු.	රු.	රු.
සටහන- L 5 - 1						
වෙනත් ණය						
පිහන් සංස්ථාව		-	5,000,000.00		5,000,000.00	5,000,000.00
සලාවත වැවිළි සමාගම			57,227,397.26		57,227,397.26	54,027,397.26
සි/ස රාජ්‍ය ව්‍යවසාය කළමණාකරන සංස්ථාව			119,887,858.94	10,923,672.33	130,811,531.27	131,532,515.70
ශ්‍රී ලංකා තේ මණ්ඩලය			25,000,000.00		25,000,000.00	25,000,000.00
ලංකා මිනරල් (පුද්ගලික) සමාගම			15,000,000.00		15,000,000.00	15,000,000.00
			222,115,256.20	**10,923,672.33**	**233,038,928.53**	**230,559,912.96**
			222,115,256.20	10,923,672.33	466,077,857.06	230,559,912.96

සටහන්	වතුයාය	ප්‍රධාන කාර්යාලය	පාරිභෝගික අංශය	31.12.2015	31.12.2014
	රු.	රු.	රු.	රු.	රු.
සටහන- L 6					
බදු ණය හිමියෝ					
වැට් බදු		136,159.69		136,159.69	136,159.69
වෘත්තීය බදු	17,550,639.00	1,853,475.00		19,404,114.00	25,348,808.50
	17,550,639.00	1,989,634.69		19,540,273.69	25,484,968.19

සටහන්	වතුයාය	ප්‍රධාන කාර්යාලය	පාරිභෝගික අංශය	31.12.2015	31.12.2014
	රු.	රු.	රු.	රු.	රු.
සටහන- L 7					
ගෙවියයුතු වෙළඳ					
ලංකා කොමොඩිටි බ්‍රෝකර්ස්				-	
වර්තන්ටයිල් ප්‍රොඩියුස් බ්‍රෝකර්ස්		87,781,359.67		87,781,359.67	73,450,998.44
ජෝන් කිල්ස්		2,513,024.13		2,513,024.13	7,962,112.18
වෘල්ෂය වන්ත				-	2,865,043.00
වැදගම තේ කර්මාන්ත ශාලාව				-	2,900,000.00
වල්ගොල්ල තේ කර්මාන්ත ශාලාව		2,865,043.00		2,865,043.00	
ඉන්සයිට් ෆැක්ට්‍රිරි (පුද්) සමාගම					3,571,356.20
නිල්දළුකන්ද				-	(1,010,617.75)
රාජ්‍ය විවිධ නිතිගත සංස්ථාව				-	
තේ එව් හපුතාරච්චි				-	
යුමිරිවිල් සහ සමාගම		744,136.25		744,136.25	744,136.25
ජේ ඩී සහ ප්‍රත්‍රෙයාර් (පුද්) සමාගම		21,379.05		21,379.05	21,379.05
වදුන්ට වර්තන් තේ කර්මාන්තශාලාව				-	1,745,550.00
පුස්වැල්ලාව වැවිලි සමාගම				-	1,359,135.40
		93,924,942.10	-	93,924,942.10	93,609,092.77

මූල්‍ය ප්‍රකාශවලට අදාල සටහන්

සටහන්	වතුයාය	ප්‍රධාන කාර්යාලය	පාරිභෝගික අංශය	31.12.2015	31.12.2014
	රු.	රු.	රු.	රු.	රු.
සටහන- L 8					
වෙනත් ගෙවියයුතු					
ගෙවියයුතු වෙළඳ	768,600.00	40,212,608.25	46,668,490.36	87,649,698.61	78,767,243.40
ගෙවියයුතු කාර්ය මණ්ඩල වැටුප් වෙනත	90,451,729.41	3,059,792.98	-	93,511,522.39	90,766,268.35
සේවක ප්‍රසාද දීමනා	2,990,077.14	249,700.00		3,239,777.14	3,512,624.82
ගෙවියයුතු ණය පොළී				-	766,495.30
ගෙවියයුතු ආර්ථික සේවා ගාස්තු		7,752,214.05		7,752,214.05	7,752,214.05
ගෙවියයුතු වැට බදු		45,522,277.08		45,522,277.08	37,192,956.66
ගෙවියයුතු පානීය ගොඩනැගිමේ බදු		8,183,338.83		8,183,338.83	5,662,131.35
ගෙවියයුතු බදු		58,761.10		58,761.10	37,098.10
මුද්දර ගාස්තු	2,795.00	106,528.76	41,800.00	151,123.76	49,933.76
විවිධ ණය හිමියෝ	157,721,913.73	145,772,456.35	174,961.78	303,669,331.86	308,041,978.94
	251,935,115.28	250,917,677.40	46,885,252.14	549,738,044.82	532,548,944.73
සටහන- L 8.1					
වෙළඳ ගෙවීම්			41,107,241.90	41,107,241.90	40,340,746.60
ශ්‍රී ලංකා රාජ්‍ය වැඩිලි සංස්ථාව			329,650.00	329,650.00	329,650.00
ඇල්කඳුර වැඩිලි සමාගම		36,310,517.84		36,310,517.84	36,310,517.84
මහවැලි නිවාස ව්‍යාපෘතිය		3,893,400.00		3,893,400.00	
රාජ්‍ය විවිධ නිතිගත සංස්ථාව			1,500,000.00	1,500,000.00	1,500,000.00
MCM ගාකටින්	768,600.00	8,690.41	3,731,598.46	4,508,888.87	286,328.96
වෙනත්	768,600.00	40,212,608.25	46,668,490.36	87,649,698.61	78,767,243.40

මූල්‍ය ප්‍රකාශවලට අදාල සටහන්

සටහන්	වතුයාය	ප්‍රධාන කාර්යාලය	පාරිභෝගික අංශය	31.12.2015	31.12.2014
	රු.	රු.	රු.	රු.	රු.
සටහන- L 8 2					
ගෙවියයුතු කාර්ය මණ්ඩල වැටුප් හා වේතන					
නිවාඩු දින වැටුප්	28,683,846.78			**28,683,846.78**	**30,232,985.22**
සේවක මණ්ඩල සේවෝපකාර යෝජනා ක්‍රමය	8,673,067.02	192,582.92		**8,865,649.94**	**8,681,443.98**
ගෙවියයුතු වේතන	34,279,204.64	2,665,258.61		**36,944,463.25**	**48,423,541.22**
නිමිකම් නොපැමිණි වේතන	414,307.24			**414,307.24**	**2,233,239.30**
කාර්ය මණ්ඩල ෑ සේවක සුභ සාධනය	18,401,303.73	201,951.45		**18,603,255.18**	**1,195,058.63**
	90,451,729.41	**3,059,792.98**		**93,511,522.39**	**90,766,268.35**
සටහන- L 8 3					
විවිධ ණය හිමියෝ					
වේළඳ ණය හිමියෝ	21,494,437.50			**21,494,437.50**	
උපචිත වියදම්	5,949,403.38	9258178.83	174,961.78	**15,382,543.99**	**16,959,806.20**
ආපසුදුන් නැන්පතු		55,271,268.95		**55,271,268.95**	**48,786,050.95**
වෙනත්	130,278,072.85	81,243,008.57		**211,521,081.42**	**242,296,121.79**
	157,721,913.73	**145,772,456.35**	**174,961.78**	**303,669,331.86**	**308,041,978.94**

සටහන්	වතුයාය	ප්‍රධාන කාර්යාලය	පාරිභෝගික අංශය	31.12.2015	31.12.2014
	රු.	රු.	රු.	රු.	රු.
සටහන- L 09					
සටහන- L 9					
සේවක විශ්‍රාම ප්‍රතිලාභ බැඳීම්					
සේවක අර්ථසාධක අරමුදල්	321,229,630.91	6,653,108.13		327,882,739.04	397,765,164.64
වතු සේවක අර්ථසාධක අරමුදල්	2,954,538.76	373,486.94		3,328,025.70	36,101,319.44
ලංකා ටැවිලි කරුවන්ගේ අර්ථසාධක අරමුදල්	3,918,391.24	98,686.90		4,017,078.14	5,030,848.60
සේ.ආ.අ/සේ.භා.ආ. නිති	505,881,556.51	(220,408.52)		505,661,147.99	390,818,679.03
	833,984,117.42	6,904,873.45	-	840,888,990.87	829,716,011.71
සටහන- L 10					
සේවක භාරකාර අරමුදල් හා වෙනත් ගෙවීම්					
සේවක භාරකාර අරමුදල්	26,325,200.69	116,109.09		26,441,309.78	26,836,692.87
සටහන- L 11					
බදුදීන් දේපළ සඳහා කැන්පතු		119,083,732.39		119,083,732.39	154,456,177.17
		119,083,732.39		119,083,732.39	154,456,177.17

මූල්‍ය ප්‍රකාශවලට අදාළ සටහන්

සටහන්	වතුයාය	ප්‍රධාන කාර්යාලය	පාරිභෝගික අංශය	31.12.2015	31.12.2014
	රු.	රු.	රු.	රු.	රු.
සටහන- L 12					
බැංකු අයිරා					
ලංකා බැංකුව හයිඩිසාර්ක් 2327553			8,740,719.20	**8,740,719.20**	9,001,662.21
ලංකා බැංකුව හයිඩිසාර්ක් 2327554		75,844,578.42		**75,844,578.42**	40,412,222.03
ලංකා බැංකුව හයිඩිසාර්ක් 2327555				-	38,735,247.42
ලංකා බැංකුව හයිඩිසාර්ක් 2327572				-	
නේෂන් ට්‍රස්ට් බැංකුව 006100003643		954.45		**954.45**	**954.45**
මහජන බැංකුව යුනියන් පෙදෙස 014100293155909			2,057,681.36	**2,057,681.36**	2,370,019.71
මහජන බැංකුව යුනියන් පෙදෙස 014100103155909				-	(198,026.07)
ලංකා බැංකුව යුනියන් පෙදෙස 2164625				-	(20,564.44)
ලංකා බැංකුව යුනියන් පෙදෙස 75646976				-	(272,656.08)
ලංකා බැංකුව 8624530				-	(413,817.24)
මහජන බැංකුව තුවර 003200100022296				-	(216,409.76)
ලංකා බැංකුව තුවර 0034021				-	(60,588.31)
මහජන බැංකුව යුනියන් පෙදෙස 0142001831559				-	(252,912.10)
වතු බැංකු ගිණුම්				-	(2,415,327.71
	-	**75,845,532.87**	**10,798,400.56**	**86,643,933.43**	**86,643,933.43**

ජනතා වතු සංවර්ධන මණ්ඩලය

2015.12.31දිනෙන් අවසන් වර්ෂය සඳහා නිෂ්පාදන ,වෙළඳ ලාභාලාභ ගිණුම - වතුයායන්

වතුයාය	සැකසූ තේ	දළ	මුළු විකුණුම්	විකුණුම් වියදම්	ශුද්ධ	විවිධ ආදායම්	මුළු ආදායම	නිෂ්පාදන
තේ	ප්‍රමාණය	පිරිවැටුම		විකු. විය. වෙළඳ	පිරිවැටුම	වතු		වියදම්
	කි.ග්‍රෑම්	රු.	රු.	රු.	රු.	රු.	රු.	රු.
බෝපිටිය	34,971	10,386,178.28	10,386,178.28	207,436.79	10,178,741.49	2,400.00	10,181,141.49	291.06
දෙල්තොට	73,581	21,261,774.78	21,261,774.78	436,946.39	20,824,828.39		20,824,828.39	283.02
මුල්හල්කැලේ								
ග්‍රේට්වැලි	33,759	10,078,542.81	10,078,542.81	206,996.64	9,871,546.17	139,353.87	10,010,900.04	292.41
හන්තාන	176,973	40,605,859.25	40,605,859.25	485,234.57	40,120,624.68	661,917.38	40,782,542.06	226.70
ලෙවලන්	316,113	83,843,798.37	83,843,798.37	1,647,243.27	82,196,555.10	632,506.25	82,829,061.35	260.02
රහතුන්ගොඩ	94,256	31,198,712.17	31,198,712.17	615,364.32	30,583,347.85	66,174.52	30,649,522.37	324.47
රොක්වුඩ්	164,002	53,704,559.35	53,704,559.35	1,045,643.53	52,658,915.82		52,658,915.82	321.09
බෝහිල්	49,174	11,696,982.12	11,696,982.12	3,691.25	11,693,290.87	78,855.00	11,772,145.87	237.79
ගලබොඩ	48,916	13,110,287.58	13,110,287.58	39,193.38	13,071,094.20	43,300.00	13,114,394.20	267.22
හෝප්	186,323	49,712,345.17	49,712,345.17	497,301.27	49,215,043.90	1,386,900.50	50,601,944.40	264.14
කන්දල්ඔය	54,566	19,120,421.00	19,120,421.00	239,713.11	18,880,707.89	11,874.00	18,892,581.89	346.02
කොළපතන	118,753	30,136,724.01	30,136,724.01	104,851.24	30,031,872.77		30,031,872.77	252.89
ලුල්කදුර	305,701	79,673,756.73	79,673,756.73	1,029,668.29	78,644,088.44	780,970.40	79,425,058.84	257.26
මහවිල	69,088	15,578,795.87	15,578,795.87	99,153.61	15,479,642.26	1,345,848.50	16,825,490.76	224.06
නාගස්කැන්න	61,135	17,302,244.69	17,302,244.69	187,619.95	17,114,624.74	274,729.16	17,389,353.90	279.95
මවුන්ට් පින්	46,004	14,074,800.51	14,074,800.51	119,248.91	13,955,551.60	53,288.92	14,008,840.52	303.36
එකතුව	1,833,315	501,485,782.69	501,485,782.69	6,965,306.52	494,520,476.17	5,478,118.50	499,998,594.67	269.74
රබර්								
කුමාරවත්ත	261,775	62,859,496.94	62,859,496.94	718,272.56	62,141,224.38	5,747,189.11	67,888,413.49	237.38
දියළුම	6,137	1,073,899.00	1,073,899.00	14,191.96	1,059,707.04	50,000.00	1,109,707.04	172.68
තෙලිපතැන්න								
එකතුව	267,912	63,933,395.94	63,933,395.94	732,464.52	63,200,931.42	5,797,189.11	68,998,120.53	235.90
පලෙයි		704,286.22		704,286.22	704,286.22		704,286.22	
එකතුව		566,123,464.85	565,419,178.63	8,402,057.26	558,425,693.81	11,275,307.61	569,701,001.42	

ජනතා වතු සංවර්ධන මණ්ඩලය

2015.12.31දිනෙන් අවසන් වර්ෂය සඳහා නිෂ්පාදන,වෙළඳ ලාභාලාභ ගිණුම - වතුයායන්

වතුයාය	ඉද්ධ විකුණුම් ආදායම	නිෂ්පාදන වියදම			එකතුව	මෙහෙයුම් ලාභය/(අලාභය)	ඉද්ධ ලාභය/(අලාභය)	පැකසූ තේ ප්‍රමාණය කි.ග්‍රෑම්	නිෂ්පාදන වියදම
	රු.	සාමාන්‍ය	නිෂ්පාදනය	විවිධ වියදම්	රු.	රු.	රු.		
බෝපිටිය	10,181,141.49	(9,614,641.78)	(8,419,418.31)		(18,034,060.09)	(7,852,918.60)	(9,417,097.10)	34,971	515.69
දෙල්තොට	20,824,828.39	(19,057,489.92)	(16,580,598.04)		(35,638,087.96)	(14,813,259.57)	(14,813,256.57)	73,581	484.34
මුල්හල්කැලේ		(53,000.00)			(53,000.00)	(53,000.00)	(53,000.00)		
ග්‍රේට් වැලි	10,010,900.04	(12,695,851.53)	(9,112,631.26)		(21,808,482.79)	(11,797,582.75)	15,438,940.52	33,759	646.00
සන්තාන	40,782,542.06	(43,218,318.38)	(41,706,195.46)		(84,924,513.84)	(44,141,971.78)	(44,141,971.78)	176973	479.87
ලෙවලන්	82,829,061.35	(48,847,428.84)	(79,951,928.72)		(128,799,357.56)	(45,970,296.21)	(45,970,296.21)	316,113	407.45
ඵහකුන්ගොඩ	30,649,522.37	(18,501,416.17)	(22,949,855.08)		(41,451,271.25)	(10,801,748.88)	(10,801,748.88)	94,256	439.77
රොක්වුඩ්	52,658,915.82	(23,282,426.97)	(42,129,042.51)		(65,411,469.48)	(12,752,553.66)	(12,752,553.66)	164,002	398.85
බෝතිල්	11,772,145.87	(15,634,960.56)	(11,273,295.84)		(26,908,256.40)	(15,136,110.53)	(15,136,110.53)	49,174	547.20
ගලබොඩ	13,114,394.20	(14,221,053.28)	(10,956,787.93)		(25,177,841.21)	(12,063,447.01)	(12,063,447.01)	48,916	512.72
හෝප්	50,601,944.40	(36,472,730.81)	(52,995,624.97)		(89,468,355.78)	(38,866,411.38)	(38,866,411.38)	186,323	480.18
කන්දල්ඔය	18,892,581.89	(13,411,249.29)	(15,498,001.46)	(1,497,330.48)	(30,406,581.23)	(11,513,999.34)	(11,513,999.34)	54,566	557.24
කොළපතන	30,031,872.77	(19,657,508.01)	(21,995,848.98)		(41,653,356.99)	(11,621,484.22)	(11,621,484.22)	118,753	350.76
ලුල්කදුර	79,425,058.84	(40,017,107.90)	(73,247,827.85)		(113,264,935.75)	(33,839,876.91)	(33,839,876.91)	305,701	370.51
මහවිල	16,825,490.76	(18,141,083.32)	(11,692,047.16)		(29,833,130.48)	(13,007,639.72)	(13,007,639.72)	69,088	431.81
නාගස්කැන්න	17,389,353.90	(25,286,406.51)	(17,223,122.18)		(42,509,528.69)	(25,120,174.79)	(25,120,174.79)	61,135	695.31
මද්දන්ට පීන්	14,008,840.52	(9,994,284.00)	(12,356,624.62)		(22,350,908.62)	(8,342,068.10)	(8,342,068.10)	46,004	485.85
එකතුව	499,998,594.67	(368,106,957.27)	(448,088,850.37)	(1,497,330.48)	(912,549,802.81)	(412,551,208.14)	(412,551,208.14)	1,833,315	497.08
රබර්									
කුමාරවත්ත	67,888,413.49	(31,804,974.98)	(40,764,232.56)	(294,810.11)	(72,864,017.65)	(4,975,604.16)	(4,975,604.16)	261,775	278.35
දියළුම	1,109,707.04	(830,519.56)	(1,118,625.04)		(1,949,144.60)	(839,437.56)	(839,437.56)	6,137	317.61
තෙලිපතැන්න		(672,582.13)			(672,582.13)	(672,582.13)	(672,582.13)		
එකතුව	68,998,120.53	(33,308,076.67)	(41,882,857.60)	(294,810.11)	(75,485,744.38)	(6,487,623.85)	(6,487,623.85)	267,912	281.76
පලෙපි									
එකතුව	568,996,715.20	(401,415,033.94)	(489,971,707.97)	(1,792,140.59)	(994,464,980.75)	(425,468,265.55)	(425,468,265.55)		

ජනතා වතු සංවර්ධන මණ්ඩලය
මූල්‍ය ප්‍රකාශන වලට අදාල සටහන්

සටහන් 01	2015	2014
	රු.	රු.
1 ආදායම්		
තේ	494,520,476.17	588,323,652.04
රබර්	63,200,931.42	59,643,980.42
පොල් හා වෙනත්	704,286 22	1,217,043.00
අතුරු බෝග - වතු	11,275,307.61	6,332,600.08
ජනතේ	15,071,522.23	6,499,048.93
	584,772,523.65	662,016,324.47
2 විකුණුම් පිරිවැය		
තේ	911,052,472.33	897,574,159.01
රබර්	81,620,367.83	79,097,616.62
පොල් හා වෙනත්	5,171,919.47	4,532,279.65
අතුරු බෝග - වතු	1,792,140.59	
ජනතේ	12,229,974.77	4,097,435.21
එකතුව	1,011,866,874.99	985,301,490.49
3 දළ ලාභය/(අලාභය)		
තේ	(416,531,996.16)	(309,250,506.97)
රබර්	(18,419,436.41)	(19,453,636.20)
පොල් හා වෙනත්	(4,467,633.25)	(3,315,236.65)
අතුරු බෝග - වතු	9,483,167.02	6,332,600.08
ජනතේ	2,841,547.46	2,401,613.72
	(427,094,351.34)	(323,285,166.02)
4 වෙනත් ආදායම්		
ඉඩම් බදු කුලී	96,144,323.70	27,226,292.63
ගොඩනැගිලි කුලී	54,258,437.32	55,299,965.67
ආරක්ෂක	4,601,054.80	4,225,566.60
විවිධ ලැබීම්	3198251.95	4,068,107.04
දෑල විකිණීම්	21,122,527.50	43,461,540.00
ණය පොළී	3,749.49	13,493.27
වැඩිපුර ප්‍රතිපාදන සඳහා අධිභාරය	41,367,908.23	
	220,696,252.99	134,294,965.21

ජනතා වතු සංවර්ධන මණ්ඩලය

2015.12.31 දිනෙන් අවසන් වර්ෂය සඳහා ආදායම් විස්තරය

	2015			2014
	ප්‍රධාන කාර්යාලය	ජන තේ	එකතුව	
	රු.	රු.	රු.	රු.
අඩු කලා - වියදම්				
5. පරිපාලන වියදම්				
අධ්‍යක්ෂ ගාස්තු	347,500.00		347,500.00	636,100.00
විදුලිබලය	4,521,412.03	329,445.63	4,850,857.66	2,146,137.44
ජල ගාස්තු	510,077.96	80,234.17	590,312.03	326,689.83
ඉරකතන හා අන්තර්ජාල ගාස්තු	640,153.27		640,153.27	634,091.43
වාහන ගාස්තු	1,230,000.00	90,000.00	1,320,000.00	1,600,000.00
වාහන සඳහා ඉන්ධන	3,003,114.65	189,620.19	3,192,734.84	2,921,910.15
වාහන අළුත්වැඩියා නඩත්තු	1,561,796.24	208,367.14	1,770,163.38	2,923,553.08
ලිපිද්‍රව්‍ය	779,324.86	13,860.30	793,185.16	1,126,976.19
ගොඩනැගිලි කාර්යාල නඩත්තු	186,525.22		186,525.22	600,656.84
සනිපාරක්ෂක සේවා	849,411.24		849,411.24	587,603.20
කැපැල් ගාස්තු	82,688.75		82,688.75	75,682.00
උපදේශන ලබාගැනීමේ සේවා සඳහා				94,534.00
විවිධ වියදම්	2,884,619.71	7,446.79	2,892,066.50	1,432,272.35
වායු සම්කරණ වියදම්	25,123.07		25,123.07	73,674.80
කාර්යාල උපකරන අළුත්වැඩියාව	228,594.80	94,008.00	322,602.80	273,053.86
මුද්දර ගාස්තු				56,400.00
පුවත්පත් දැන්වීම් සඳහා	456,237.00		456,237.00	426,167.00
විගණක ගාස්තු	373,220.00		373,220.00	
පුහුණුවීමේ වැඩමුළු සඳහා ගාස්තු	367,793.64		367,793.64	115,000.00
පරිත්‍යාග	476,385.94		476,385.94	339,973.04
පුවත්පත්හා සහරා	24,300.00		24,300.00	29,540.00
දායක මුදල්	5,000.00		5,000.00	35,000.00
අධිභාරය - වතු .සේ.අ.සා.				
අධිභාරය - සේ.අ.සා.				
අධිභාරය - සේ.භාරකාර				
අධිභාරය - පාරිතෝෂික	436,819.20		436,819.20	
ක්ෂයවීම්	3,075,171.47	37,853.20	3,113,024.67	4,167,482.28
පුහුණුවීමේ දීමනා				
මැණුම් ගාස්තු				380,980.20
නක්සේරු ගාස්තු	238,675.00		238,675.00	758,440.00
ගාස්තු හා බදු	2,824,080.00		2,824,080.00	2,824,080.00
	25,128,024.05	1,050,835.42	26,178,859.47	24,585,997.69
6 කාර්ය මණ්ඩල වියදම්				
වැටුප් හා දීමනා	66,203,506.18	4,732,373.00	70,935,879.18	55,192,648.79
සේ.අ/ව.සේ.අ.සා./ ව.සේ.භා.	3,751,616.79		4,203,389.79	4,079,278.12
සේ.නි.භා.	938,673.13	112,943.26	1,051,616.39	1,019,819.39
අතිකාල දීමනා	1,203,479.62	89,226.35	1,292,705.97	1,411,905.55
ගමන් වියදම් හා යැපීම් දීමනා	342,038.03		342,038.03	294,263.00
වෛද්‍යාධාර (විධායක නොවන)	1,747,870.40	361,477.00	2,109,347.40	2,588,462.77
කාර්ය මණ්ඩල සුභසාධනය	1,283,964.21		1,283,964.21	487,333.74

	2015			2014
	ප්‍රධාන කාර්යාලය	ජන සේ	එකතුව	
	රු.	රු.	රු.	රු.
කම්කරු ගාස්තු	176,140.04		176,140.04	1,462,720.00
මූදල් රැගෙන යාමේ කොමිස් මුදල				
පැමිණීමේ ප්‍රසාද දීමනා	357,200.00		357,200.00	115,100.00
කම්කරු ගාස්තු	87,151.75		87,151.75	17,170.21
සේ සලාකය		108,241.32	108,241.32	711,838.97
පාරිතෝෂික ප්‍රතිපාදන	11,739,574.50		11,739,574.50	7,115,774.02
වෛද්‍යාධාර (වීධායක ශ්‍රේණිසදහා)	930,699.83		930,699.83	1,276,732.20
	88,761,914.48	5,856,033.93	94,617,848.41	75,773,046.76
7 විකුණුම් හා අලෙවි වියදම්				
ප්‍රවාහන ගාස්තු	47,242.63		47,242.63	138,695.12
ගබඩා කුලී				
ගමන් වියදම් හා යැපීම් දීමනා		38,375.00	38,375.00	3,090.00
වෙළඳ ප්‍රචාරණ		11,949.21	11,949.21	66,873.00
නොමිලේ ලබාදීම්		34,279.76	34,279.76	1,450.00
දැන්වීම්		16,000.00	16,000.00	
භාණ්ඩ පැටවීම් හා බැම්		1,000.00		400
දිරිදීමනා			1,000.00	15,023.42
පරිත්‍යාග				
සේ මිලදී ගැනීම් සඳහා දඩ ගෙවීම්				
ප්‍රමිති සහතික ලබා ගැනීමේ ගාස්තු		143,968.00	143,968.00	
වෙළඳ බලපත්‍ර ගාස්තු				
වතු වෙළඳ වියදම්				
	47,242.63	245,571.97	292,814.60	225,531.54
8 වතු වල වෙනත් වියදම්				
අධිභාරය - ල.වැ.අ.අ	231,415.88		231,415.88	
අධිභාරය - සේ.අ.අ	48,414,294.91		48,414,294.91	74,593,046.28
අධිභාරය - ල.වැ.අ.අ	9,802.58		9,802.58	
අධිභාරය - ඉස්.නි.	4,597,690.83		4,597,690.83	3,363,726.18
අධිභාරය - පාරිතෝෂික	6,717,216.94		6,717,216.94	9,495,305.19
වන්දි ගෙවීම්				39,000.00
වතු කාර්යාල සේවක පාරිතෝෂික				-16,254,000.00
වීදුලි බල ගාස්තු සඳහා දඩ මුදල්				160,290.75
නෛතික වියදම්	4,191,260.00		4,191,260.00	1,730,516.75
වතු බංගලා සඳහා වියදම්				
ප්‍රාදේශිය කාර්යාලයේ වියදම්	12,200,872.46		12,200,872.46	10,203,894.56
විවිධ වියදම්				
	76,362,553.60		76,362,553.60	83,331,779.71
9. මූල්‍ය ගාස්තු				
බැංකු ගාස්තු	403,631.81	246,047.63	649,679.44	1,101,049.06
බ්‍රෝකර් අත්තිකාරම් සඳහා පොළී	16,229,433.56		16,229,433.56	19,485,545.69
බැංකු ණය සඳහා පොළී	7,718,903.99	379,800.00	8,098,703.99	5,856,398.23
බැංකු අයිරා පොළී	13,840,078.86	864,132.45	14,704,211.31	4,082,066.50
බැංකු ණය සඳහා පොළී				9,911,051.30
	38,192,048.22	1,489,980.08	39,682,028.30	40,436,110.78

පහතා වතු සංවර්ධන මණ්ඩලය

යාපනය පළාත් වතුයාය

2015.12.31 දිනෙන් අවසන් වර්ෂය සඳහා වෙළඳ, ලාභාලාභ ගිණුම

ආදායම		
පොල් විකුණුම්		704,286.22
වගාකිරීමේ වියදම්		
පැමිණීමේ දිමනා	1,099,350.00	
සේ.අ.අ. - 12%	131,922.00	
සේ.හා.අ.- 3%	32,980.50	
වේතන	1,682,400.00	
වැටුප් දිමනා	176,588.00	
අතිකාල දිමනා	41,964.00	
අනියම් සේවක වැටුප්	63,000.00	
විකුණුම් වියදම්	13,330.00	
ට්‍රැක්ටර් අළුත්වැඩියා හා නඩත්තු	9,885.22	
තැපැල් ගාස්තු	7,765.00	
බංගලා කුලී	60,000.00	
නිවාඩු දිමනා	10,350.00	
වාහන යන්ත්‍රසූත්‍ර ඉන්ධන	150,650.00	
දුරකතන ගාස්තු	59,847.00	
වාහන යන්ත්‍ර සූත්‍ර ක්ෂය කිරීම්	117,900.75	
සේ.අ.අ - 12% හිඟ 2014	83,677.00	3,741,609.47
ශුද්ධ ලාභය		(3,037,323.25
පරිපාලන වියදම්		
වැටුප්	540,000.00	
වැටුප් දිමනා	93,600.00	
සේ.අ.අ. - 12%	64,800.00	
සේ.හා.අ.- 3%	16,200.00	
වාහන දිමනා	480,000.00	
ඉන්ධන දිමනා	216,000.00	
කාර්ය මණ්ඩල තේ සලාකය	17,310.00	1,427,910.00
මුල්‍ය ගාස්තු		
බැංකු ගාස්තු	2,400.00	2,400.00
මුළු වියදම්		1,430,310.00
වර්ෂයේ ශුද්ධ ලාභය		**(4,467,633.25)**

ජනතා වතු සංවර්ධන මණ්ඩලය

2015.12.31දිනට වෙළඳ හා ලාභාලාභ ගිණුම - ප්‍රධාන කාර්යාලය

		2014
ආදායම්		
ඉඩම් බදුදීම්	96,144,323.70	27,226,292.63
ගොඩනැගිලි කුලී	54,258,437.32	55,299,965.67
ආරක්ෂක ගාස්තු	4,601,054.80	4,225,566.60
විවිධ ලැබීම්	3,198,251.95	4,068,107.04
දැව විකුණුම්	21,122,527.50	43,461,540.00
ණය පොළී	3,749.49	13,493.27
ප්‍රතිපාදන සඳහා වෙන් කිරීම්	41,367,908.23	
	220,696,252.99	**134,294,965.21**
පරිපාලන වියදම්		
අධ්‍යක්ෂ ගාස්තු	347,500.00	636,100.00
විදුලිබලය	4,521,412.03	1,681,344.35
ජලගාස්තු	510,077.96	274,316.96
දුරකථන හා අන්තර්ජාල ගාස්තු	640,153.27	628,964.48
වාහන කුලී	1,230,000.00	1,300,000.00
වාහන සඳහා ඉන්ධන	3,003,114.65	2,690,109.03
වාහන අළුත්වැඩියා හා නඩත්තු	1,561,796.24	2,734,894.08
ලිපිද්‍රව්‍ය	779,324.86	1,113,508.19
ගොඩනැගිලි .'. කාර්යාල නඩත්තු	186,525.22	594,656.84
සනිපාරක්ෂක සේවා	849,411.24	587,603.20
තැපැල්	82,688.75	75,682.00
උපදෙස් ලබාගැනීමේ සේවා සඳහා		94,534.00
විවිධ වියදම්	2,884,619.71	1,424,612.35
වායු සම්කරණ අළුත්වැඩියා	25,123.07	73,674.80
ක්ෂය කිරීම්	228,594.80	232,354.66
මුද්දර ගාස්තු		56,400.00
පුවත්පත් දැන්වීම් සඳහා	456,237.00	426,167.00
විගණන ගාස්තු	373,220.00	
පුහුණුකිරීම් හා වැඩමුළු	367,793.64	115,000.00
පරිත්‍යාග	476,385.94	339,973.04
පුවත්පත්හා සහරා	24,300.00	29,540.00
දායක මුදල්	5,000.00	35,000.00
ව.සේ.අ.අරමුදල් අධිභාරය		
සේ.අ.අරමුදල් අධිභාරය		
සේ. නි. හා. අරමුදල් අධිභාරය		
පාරිතෝෂික අධිභාරය	436,819.20	
ක්ෂය කිරීම්	3,075,171.47	4,131,401.60
පුහුණුවීම් දිමනා		380,980.20
මැණුම් ගාස්තු		758,440.00
තක්සේරු ගාස්තු	238,675.00	2,824,080.00
වරිපනම් ගාස්තු	2,824,080.00	
	25,128,024.05	**23,239,336.78**

කාර්යය මණ්ඩල වියදම්		
වැටුප් හා දීමනා	66,203,506.18	49,129,487.35
සේ.අ.අ.. වතු සේ.අ.අ.. ලංකා ව.හාම්පුතුන්ගෙ	3,751,616.79	3,531,209.38
සේ.හා.අරමුල	938,673.13	882,996.41
අතිකාල දීමනා	1,203,479.62	1,204,323.66
ගමන් වියදම් හා යැපීම් දීමනා	342,038.03	294,263.00
වෛද්‍යාධාර (විධායක නොවන)	1,747,870.40	2,197,579.82
කාර්යය මණ්ඩල සුභසාධන	1,283,964.21	486,005.74
කම්කරු ගාස්තු	176,140.04	
මුදල් රැගෙනයාමේ කොමිස් මුදල		
පැමිණීමේ ප්‍රසාධ දීමනා	357,200.00	115,100.00
සතිඅන්ත දින වැඩ කිරීම් දීමනා	87,151.75	17,170.21
කාර්ය මණ්ඩල තේ සලාකය		627,930.63
පාරිතෝෂික ප්‍රතිපාදන	11,739,574.50	7,115,774.02
වෛද්‍යාධාර (විධායක ශ්‍රේණිය)	930,699.83	1,276,732.20
	88,761,914.48	**66,878,572.42**
විකුණුම් හා අලෙවි වියදම්		
ප්‍රවාහන ගාස්තු	47,242.63	124,267.00
ගබඩා කුලී		
ගමන් වියදම් හා යැපීම් දීමනා		
විකුණුම් ප්‍රවර්ධන		
කාර්ය මණ්ඩල තේ සලකය		
දැන්වීම් සඳහා ගාස්තු		
බෑමේ හා පැටවීමේ ගාස්තු		
දිරි දීමනා		
පරිත්‍යාග		
දඩ මුදල්		
වෙළඳ බලපත්‍ර ගාස්තු		
ණයගැති ප්‍රතිපාදන		
ඉඩම් විකුණුම් වියදම්		
	47,242.63	**124,267.00**

08 වෙනත් වතු වියදම්		
වතු සේ.අ.අ. අධිභාරය	231,415.88	
සේ. අ.අ.අධිභාරය	48,414,294.91	74,593,046.28
ලංකා වැ.අ.අ.අධිභාරය	9,802.58	
සේවා නි.අදිභාරය	4,597,690.83	3,363,726.18
පාරිතෝෂික අධිභාරය	6,717,216.94	9,495,305.19
වන්දි		39,000.00
පාරිතෝෂික දිමනා අතිරික්ත හෝ ඌනතා ලෙසපෙන්වීම		(16,254,000.00)
විදුලිබල ගාස්තු සඳහා දඩ මුදල්		160,290.75
නෛතික වියදම්	4,191,260.00	1,730,516.75
බංගලා වියදම්		
ප්‍රාදේශීය කාර්යාලයේ වියදම්	12,200,872.46	10,203,894.56
විවිධ වියදම්		
	76,362,553.60	**83,331,779.71**
වර්ෂයේ ලාභය/(අලාභය)	**7,795,529.99**	**77,653,225.92**
9 මූල්‍ය ගාස්තු		
බැංකු ගාස්තු	403,631.81	972,321.07
බ්‍රෝකර් අත්තිකාරම් සඳහා පොළි	16,229,433.56	19,485,545.69
බැංකු ණය සඳහා පොළි	7,718,903.99	5,856,398.23
බැංකු අයිරා පොළි	13,840,078.86	3,702,266.50
වෙනත් ණය සඳහා පොළි		8,357,703.73
	38,192,048.22	**38,374,235.22**
ප්‍රධාන කාර්යාලයේ ලාභය/(අලාභය)	**68,567,023.61**	**5,678,553.79**

ජනතා වතු සංවර්ධන මණ්ඩලය
පාරිභෝගික අංශය
2015/12/31 දිනට වෙළඳ හා ලාභ අලාභ ගිණුම

ආදායම්			
වෙළඳ ආදායම්		14,821,270.70	
අඩු කලා: ආපසු ලැබීම්		47,894.28	14,773,376.42
විකුණුම් පිරිවැය			
2015.01.01 දිනට ආරම්භක තොගය			
තේ තොග	3,384,250.00		
ඇසුරුම් තේ	1,572,402.52	4,956,652.52	
එකතු කලා: තොග විකුණුම්			
තේ තොග	6,739,805.00	6,739,805.00	
		11,696,457.52	
අඩුකලා : නොමිලේ ලබාදීම්		1,120,975.13	
		10,575,482.39	
අඩුකලා 2015.12.31දිනට අවසන් තොගය			
තේ තොගය	1,163,911.33		
ඇසුරුම් තේ	1,158,304.17	2,322,215.50	
		8,253,266.89	
වෙනත් සෘජු වියදම්			
2015.01.01දිනට ආරම්භක තොගය			
ඇසුරුම් ද්‍රව්‍ය	1,882,641.87		
එකතු කලා මිලට ගැනුම්	183,342.75		
	2,065,984.62		
අඩු කලා: 15.12.31 දිනට අවසන් තොගය	1,555,385.49		
ඇසුරුම් ද්‍රව්‍ය ගැනිම්	510,599.13		
තේ මිශ්‍ර කිරීමේ වියදම්	39,417.51		
කම්කරු වැටුප්හා දීමනා	3,358,797.02		
තේ ප්‍රවාහන වියදම්	67,894.22	3,976,707.88	
විකුණුම් පිරිවැය			12,229,974.77
දළ ලාභය			2,543,401.65
විවිධ ආදායම්			298,145.81
			2,841,547.46

වියදම්			
පරිපාලන වියදම්			
ජල ගාස්තු	80,234.17		
මුද්‍රණ තැපැල් හා ලිපි ද්‍රව්‍ය	13,860.30		
තේ සලාකය	108,241.32		
විවිධ වියදම්	7,446.79		
උපකරණ අළුත්වැඩියා	94,008.00		
මෝටර් රථ අළුත්වැඩියා	208,367.14		
මෝටර් රථ ඉන්ධන	189,620.19		
වාහන කුලී	90,000.00		
විදුලි ගාස්තු	329,445.63		
ක්ෂයකිරීම	37,853.20	1,159,076.74	
කාර්ය මණ්ඩල වියදම්			
විධායක ශ්‍රේණි වැටුප්	150,000.00		
විධායක නොවන ශ්‍රේණි වැටුප්	2,139,777.50		
සේ.අ.අ. 12%	59,985.60		
ව.සේ.අ.අ. 12%	391,787.40		
සේ.භා.අ. 3%	112,943.26		
වෛද්‍යාධාර 10%	361,477.00		
අතිකාල දීමනා	89,226.35		
වැටුප් දීමනා	2,442,595.50	5,747,792.61	
වෙළඳ වියදම්			
නවාතැන් දීමනා	16,000.00		
ගමන් වියදම් හා යැපීම් දීමනා	38,375.00		
වෙළඳ ප්‍රවර්ධන	11,949.21		
නොමිලේ තේ ලබාදීම	34,279.76		
තොග බැමේ හා පැටවීමේ කුලී	1,000.00		
ලේඛණගත වියදම්	143,968.00	245,571.97	
මූල්‍ය වියදම්			
බැංකු අයිරා පොළී	864,132.45		
බැංකු ගාස්තු	246,047.63		
ණය පොළී	379,800.00	1,489,980.08	
මුළු වියදම්			8,642,421.40
ශුද්ධ ලාභය / අලාභය			(5,800,873.94)

ජනතා වතු සංවර්ධන මණ්ඩලය

වාර්ෂික වාර්තාව - 2015

2015 වසරේ විගණන ගිණුම් හා විගණන වාර්තාවල සඳහන් අඩුපාඩු නිවැරදි කිරීමට ගත් ක්‍රියාමාර්ග

අංකය	විමසුම්/ අඩුපාඩු	නිවැරදි කිරීම්
1	මණ්ඩලයේ ගිණුම් ප්‍රතිපත්තිය අනුව තේ වගාවක් ආරම්භ කර වසර 4ක් අවසානයේදී අදාල වගාව සඳහා දරා ඇති පිරිවැය පරිණත නොවූ වගාවේ සිට පරිණත වූ වගාව වෙත මාරු කළ යුතු වුවත්, හෝප් වතුයායේ 2009 හා 2010 වර්ෂ වලද ආරම්භ කළ තේ වගාවන් වෙතුවෙන් දරා ඇති රු.14,906,126ක පිරිවැය සමාලෝචිත වර්ෂයේ දෙසැම්බර් 31 වන විටත් පරිණත වගාව වෙත මාරු කර නොතිබුණි.	නියමිත පරිදි පරිනත වගාවන් සඳහා ගැලපුම් සිදු කිරීම 2016 වසරේදී සිදු කර ඇත.
2	ප්‍රඥප්තියේ 20(අ) වගන්තිය ප්‍රකාරව සමාලෝචිත වර්ෂයේ ප්‍රධාන කාර්යාලයට අදාල එහෙත් මුදලින් නොගෙවූ රු.436,819ක් වූ පාරිතෝෂික අධිභාර විය‍දම මූල්‍ය නොවන අයිතමයක් ලෙස මුදල් ප්‍රවාහ ප්‍රකාශයේ බදු පෙර අලාභයට ගැලපීම් කර නොතිබුණි.	වර්ෂයට අදාල පාරිතෝෂික අධිභාර බදු පෙර අලාභයට ගැලපීමේදී රු.436,819/-ක් අඩුවෙන් සටහන් කිරීම නිවැරදි කිරීමේදී ඉහත වර්ගීකරණයට සමාන ප්‍රමාණයකින් බදු පෙර අලාභයෙන් අඩු කර නිවැරදිව සටහන් කර ඇත.
3	ජාතික කඩදාසි සංස්ථාවේ ඇඹිලිපිටිය කඩදාසි කම්හල වෙත ආරක්ෂක සේවාව සැපයීමට අදාළ ප්‍රවර්ථන වර්ෂයේ මාස 9ක් වෙනුවෙන් ලැබිය යුතු රු.910,188ක මුදලක් ගිණුම්ගත කර නොතිබුණි.	මෙම ආරක්ෂක සේවාව එවකට රාජ්‍ය සම්පත් කළමණාකරණ සංස්ථාවේ සිටි සභාපතිවරයාගේ ඉල්ලීම පරිදි ලබා දී ඇති බැවින් එම සමාගමට ගෙවීමට ඇති මුදලින් හිලව් කර ගැනීමට කටයුතු කර ඇත.
4	සමාලෝචිත වර්ෂයේදී , වතු 04 ක් විසින් මිලදී ගනු ලැබූ ස්ථාවර වත්කම් හා පරිනත නොවූ වගාවේ සිට පරිනත වූ වගාවන් ලෙස හඳුනාගනු ලැබූ තේ වගාවන්ට අදාල ක්ෂය ගැලපීම් නොකිරීම හේතුවෙන් සමාලෝචිත වර්ෂයේ ක්ෂය රු.665,959ක් අඩුවෙන් දක්වා තිබුණි.	සමාලෝචිත වර්ෂය තුලදී අදාල වතු 4 ක් සම්බන්ධ ස්ථාවර වත්කම් හා පරිනත හා නොවූ වගාවන් සම්බන්ධයෙන් ඇති ක්ෂය වෙන්කිරීම් වලට අදාල සියළු ගැලපුම් 2018 වර්ෂයේදී සිදු කරනු ඇත.
5	සමාලෝචිත වර්ෂයේ වතු ගිණුම් අනුව පරිනත නොවූ තේ වගාව (Immature Plantation- Tea) වෙතුවෙන් වියදමක් දරා නොතිබුණද, අවසන් ගිණුම් තුල රු.3,542,254ක වියදම් පරිනත තේ වගාව යටතේ ප්‍රාග්ධනිත කර තිබුණි.	වර්ෂ ආරම්භයේ නොමේරූ තේ වගාවේ ශේෂයක් අවසාන ගිණුම් තුල වර්ෂයේ ආරම්භක ශේෂයත් සමඟ සමාන නොවූ හෙයින් වර්ෂය අවසානයේ ශේෂය නිවැරදි කර ගැනීම් සඳහා මෙම ගැලපීම් සිදු කරන ලදි.
6	සමාලෝචිත වර්ෂයට අදාල රු.39,606,458ක බදු කුලි ආදායමක් සහ බදු දී ඇති ආයතන වෙත ආරක්ෂක සේවා සැපයීම් වෙතුවෙන් සමාලෝචිත වර්ෂයේ දෙසැම්බර්31 දිනට ලැබිය යුතුව තිබූ රු.6,701,445ක ආදායමක් අයකර ගැනීමට මණ්ඩලය අපොහොසත් වී තිබුණි.	සමාලෝචිත වර්ෂය තුලදී ලැබිය යුතු බදු කුලි ආදායමෙන් සැලකියයුතු ප්‍රමාණයක් මේ දක්වා අයකරගෙන ඇති අතර අයකර නොගත් බදු කුලිය අයකර ගැනීම සඳහා දැනටමත් පිවර ගෙන ඇත.

7	මණ්ඩලයට අයත් වතු යායන් 5ක් කුල පිහිටි තේ කර්මාන්තශාලා සමාලෝචිත වර්ෂය අවසන් වන විට අක්‍රිය තත්වයේ පැවතුන අතර එම කර්මාන්තශාලාවන් තුල පොත් අගය රු.7,639,107ක් වටිනා යන්ත්‍ර සූත්‍ර පැවතියද ඒවා භාවිතා කළ හැකි මට්ටමට පත් කර ගැනිමකින් තොරව දිරා යෑමට ඉඩ හැර තිබුණි.	මෙම කර්මාන්තශාලා පවත්වාගෙන යාම සඳහා ප්‍රමාණවත් දළු අප වතු වලින් නෙලා ගත නොහැකි බැවින් හා කර්මාන්තශාලාවල පවතින යන්ත්‍ර සූත්‍ර වල පැරණිකම හේතුවෙන් මෙම කර්මාන්තශාලා පවත්වාගෙන යාමේ හැකියාවක් නොමැත. මෙම කර්මාන්තශාලා අතරින් බෝපිටිය කර්මාන්තශාලාව බදුදී ඇති අතර අනෙකුත් කර්මාන්තශාලා සඳහාද බදුදීමට අපේක්ෂිත වුවද සුදුසු ආයෝජකයන් නොමැතිවීම මෙයට බලපා ඇත.
8	විලියමුල්ල වතුයායට අයත් ඉඩමක් නැවත බදු දීමේදි නව තක්සේරු වාර්තාවට අනුව බදු අය නොකිරිම හේතුවෙන් 2013 වර්ෂයේ සිට සමාලෝචිත වර්ෂය අවසානය දක්වා මණ්ඩලයට අහිමිව තිබූ බදු ආදායම රු.3,388,350ක් වී තිබුණි.	විලියමුල්ල වතුයායට අදාල එවා ඇති තක්සේරු වාර්තාව නිවැරදි නොවන බව එවකට හිටපු සභාපතිතුමා විසින් දන්වා යවා ඇත. එහෙත් අප ආයතනය විසින් විටින් විට බදු මුදල 250%කින් සංශෝධනය කර යවා ඇත.ඒ අනුව බදු මුදල් ගෙවීමට බදුකරු එකඟතාවය පලකර නොමැත. බදු කරු මියගොස් ඇති බැවින් මේ වන විට හක්තියේ රැඳිසිටින බදු කරුගේ අනුප්‍රාප්තිකයා විසින් බදු කරු මිය ගොස් ඇති බව ප්‍රකාශ කර ඇත. මෙම ඉඩම සම්බන්ධව ක්ෂේත්‍ර පරික්ෂණයේදි ඒ බව සනාත කර ඇත.
9	අදාල පනත්වල විධිවිධානයන් ප්‍රකාරව ආයතනික ව්‍යවස්ථාපිත වගකීම් නිසි පරිදි නිරවුල් නොකිරිම හේතුවෙන් 2015 දෙසැම්බර් 31 දිනට සේවක අර්ථසාධක අරමුදලට රු.327,882,739ක්, සේවා නියුකුතිකයන්ගේ භාර අරමුදලට රු.26,441,310ක්, වතු සේවකයින්ගේ අර්ථසාධක අරමුදලට රු.3,328,025ක්, ලංකා වැවිලි කරුවන්ගේ අර්ථසාධක අරමුදලට රු.4,017,078ක්, ගෙවිය යුතු පාරිතෝෂික රු.418,598,740ක් හා නඩු තිරණ මත ගෙවියයුතු සේවක අර්ථසාධක හා සේවා නියුක්තිකයින්ගේ භාරකාර මුදල් රු.505,661,148ක් ඇතුලත්ව ගෙවිය යුතු මුළු ව්‍යවස්ථාපිත වටිනාකම රු.1,259,487,731ක් විය.	සමාලෝචිත වර්ෂය තුලදි ව්‍යවස්ථාපිත වගකීම් නිරවුල් කිරිම උදෙසා මහා භාණ්ඩාගාරයෙන් රු.මිලියන 350ක් ලැබුණු අතර එම සියළු වගකීම් වලින් නිදහස් වීම සඳහා එම මුදල ප්‍රමාණවත් නොවිය. නමුත් වර්ථමානයේදි සේවක අර්ථසාධක හා සේවා නියුක්තිකයන්ගේ භාර අරමුදල් මාසිකව නිසි පරිදි ප්‍රේෂණය කරනු ලබයි. එමෙන්ම හිඟ ව්‍යවස්ථාපිත ගෙවීම් නිරවුල් කිරිම සඳහා අදියරෙන් අදියර මහාභාණ්ඩාගාරයෙන් ප්‍රතිපාදන ලැබෙමින් පවතී.
10	චක්‍රලේඛන විධිවිධානවලට පටහැනිව වයස අවුරුදු 60 සම්පූර්ණ වූ වතු අධිකාරිවරයකු විශ්‍රාම ගැන්වීම වෙනුවට විශ්‍රාම ගන්වනු ලැබූ දින සිට මණ්ඩලයේ උපදේශකයකු වශයෙන් සේවය දිර්ඝ කර තිබුණු අතර මාස 07ක කාලයක් සඳහා රු.779,106ක් දිමනා වශයෙන් ගෙවා තිබුණි.	මෙම පත්වීම එවකට සිටි කළමණාකාරිත්වය විසින් අධ්‍යක්ෂ මණ්ඩල අනුමැතිය සහිතව ගෙවා ඇත. කෙසේ වෙතත් 2017 නොවැම්බර් මස සිට මෙම උපදේශකවරයාගේ සේවය අවසන් කර ඇත.

ජනතා වතු සංවර්ධන මණ්ඩලය

වාර්ෂික වාර්තාව 2015

2015 වසර සඳහා ආයතනයේ කාර්ය සාධනයන් පිළිබඳ සාරාංශය

1. ජනතා වතු සංවර්ධන මණ්ඩලය විසින් සමාලෝචිත වර්ෂ තුලදී තේ වතු 16ක් රබර් වතුයායක් හා පොල් වත්තක් පවත්වාගෙන ගොස් තිබුණි.ඒ අනුව, සමාලෝචිත වර්ෂයේ වතු අංශය ලැබූ සමස්ත අලාභය රු.425,468,265/- ක් වූ අතර, ඊට අනුරූපව ඉකුත් වර්ෂයේ අලාභය රු.325,686,779/-ක් විය. ඉකුත් වර්ෂයට සාපේක්ෂව සමාලෝචිත වර්ෂයේ පාඩුව 31%ක් වැඩි වී තිබුණි.
2. මණ්ඩලය විසින් තේ කිලෝ එකක් නිපදවීමේදී දැරීමට තිබුණු මූලික පිරිවැය,තේ කිලෝ 1ක් විකුණුම් ආදායමෙන් ආවරණය නොවන තත්වයක පැවතිණි.
3. තේ පර්යේෂණ ආයතනයේ ප්‍රමිතීන්ට අනුව, මැදරට තේ හෙක්ටයාරයකට සාමාන්‍ය ඵලදාව (නිමි තේ) කිලෝ 1200ක් පමණ විය යුතුය.කෙසේ වෙතත් මණ්ඩලය විසින් පවත්වාගෙන යනු ලබන තේ නිෂ්පාදිත වතු 16ක් පරීක්ෂා කිරීමේදී , පසුගිය වර්ෂ 10ට අදාළ හෙක්ටයාරයකට නිෂ්පාදිත සාමාන්‍ය නිමි තේ ඵලදාව එක් එක් වතුයාය ආශ්‍රිතව පහත දක්වා ඇත.

හෙක්ටයාරයකට නිමි තේ අස්වැන්න (කි.ග්‍රෑ.)

වතුයාය	2006	2007	2008	2009	2010	2011	2012	2013	2014	2015
බෝපිටිය	542	481	454	438	488	415	330	345	333	349
බෝහිල්	606	570	690	506	593	707	674	595	520	532
දෙල්තොට	571	574	605	481	480	428	453	435	332	345
ගලහ	266	302	333	234	-	-	198	274	-	-
ගලබොඩ	325	325	375	293	425	362	425	390	332	363
ග්‍රේට්වැලි	347	361	555	412	363	334	260	228	235	216
හන්තාන	512	475	489	356	355	387	325	441	342	352
හෝප්	659	678	728	645	693	557	672	667	592	552
කන්දල්ඔය	460	446	529	487	549	691	689	647	432	380
කොලපතන	782	647	956	750	939	1016	1008	963	805	865
ලෙවලන්	627	870	755	611	615	738	700	643	607	625
ලූල්කඳුර	781	870	1013	736	800	697	830	739	645	652
මහවිල	793	839	1024	656	619	743	899	857	744	650
රහතුන්ගොඩ	582	680	709	325	586	517	527	582	450	485
රොක්වුඩ්	501	550	666	580	668	575	622	612	593	620
නාගස්තැන්න	-	-	-	-	418	515	563	540	433	460

ජනතා වතු සංවර්ධන මණ්ඩලය

වාර්ෂික වාර්තාව 2015

2015 වසර සඳහා ආයතනයේ කාර්ය සාධනයන් පිළිබඳ සාරාංශය

4. සමාලෝචිත වර්ෂය අවසානයට බ්‍රෝකර්වරුන්ගෙන් ලබා ගත් අත්තිකාරම් වෙනුවෙන් රු.16,229,433/-ක් පොළී වශයෙන් ගෙවා තිබුණි.
5. සේවක අර්ථ සාධක අරමුදල්, සේවා නියුක්තිකයන්ගේ භාර අරමුදල් හා පාරිතෝෂික දීමනා නියමිත දිනට නොගෙවීම හේතුවෙන් මණ්ඩලය විසින් අධිභාරයක් ලෙස රු.59,970,417/-ක් සමාලෝචිත වර්ෂය තුලදී ගෙවා ඇත.
6. වර්ෂය තුලදී ඉඩම් බදු මුදල් වශයෙන් රු.96,144,323/- ක ආදායමක් උපයාගැනීමට මණ්ඩලයට හැකි විය.
7. සභාපතිතුමාගේ උපදෙස් මත පිරිවැය අවම මට්ටමක පවත්වාගෙන යාමට කටයුතු කර ඇත.
8. කර්මාන්තශාලාවල තේ නිෂ්පාදනය වැඩිකිරීම සඳහා කටයුතු සලස්වා ඇත.
9. සේවකයන්ගේ හා කම්කරුවන්ගේ සේවක අර්ථසාධක අරමුදල් , සේවා නියුක්තිකයන්ගේ භාර අරමුදල් සහ පාරිතෝෂික දීමනා ගෙවීම සඳහා මහා භාණ්ඩාගාරයෙන් රුපියල් මිලියන 350ක මුදල් ප්‍රමාණයක් ලබාගැනීමට හැකිවිය.
10. අදාළ වර්ෂය තුලදී ජනතා වතු සංවර්ධන මණ්ඩලයට අයත් වතුයායන් කිහිපයක් සංවර්ධනය කිරීම සඳහා බෝග විවිධාංගීකරණ ව්‍යාපෘතියක් ආරම්භකර තිබුණි.
11. සේවකයින් විශ්‍රාම ගන්වන අවස්ථාවේදී ඔවුන්ගේ ව්‍යවස්ථාපිත දීමනා ලබාදීමට ජනතා වතු සංවර්ධන මණ්ඩලයට නොහැකිවිය. එම ගෙවීම් ප්‍රමාද වීම නිසා මණ්ඩලයට අධිභාරයක් ගෙවීමට සිදුව ඇත.
12. රජය විසින් වරින්වර නිකුත් කරන ලද චක්‍රලේඛන අනුගමනය කිරීමට ජනවසම විසින් හැකි සෑම අවස්ථාවකම උත්සාහ දරා ඇති අතර, එම චක්‍රලේඛවල අන්තර්ගතය සම්බන්ධව කාර්ය මණ්ඩලයද දැනුවත් කර ඇත.
13. අබලන් තත්වයේ පවතින වාහන අළුත්වැඩියා කිරීමට කටයුතු කර ඇත.

ජනතා වතු සංවර්ධන මණ්ඩලය

වාර්ෂික වාර්තාව 2015

ආයතනයේ කාර්ය සාධනය ඉහළ නැංවීම පිණිස අපේක්ෂිත මධ්‍යකාලීන ක්‍රියාමාර්ග පිළිබඳව සාරාංශය.

1. තේ වගාකර ඇති ක්ෂේත්‍රයන් උසස් මට්ටමින් පවත්වා ගැනීම සඳහා පාළු සිටුවීම් ,කප්පාදු කිරීමට හා වල් ඉවත්කිරීමට කටයුතු කිරීම.
2. පාරිභෝගික අංශය මඟින් දේශීය වෙළඳපළ ආවරණය කිරීම සඳහා දේශීය වෙළඳපළ සමීක්ෂණ කිරීම.
3. ආයතනය පවත්වාගෙන යාමේදී පිරිවැය අවම කිරීම සඳහා විධිවිධාන ලබා දීම.
4. ජන තේ අංශය වැඩි දියුණු කිරීම සඳහා ඉඩප්‍රස්ථා සොයා බැලීම.
5. වතු වගාවට සහ ඉන්ධන දැව සඳහා අවම මට්ටමේ අස්වනු ලබා දෙන තේ වගා කර ඇති ප්‍රදේශ ලබා දීමට කටයුතු කිරීම.
6. අමු දළු නිෂ්පාදනය ඉහළ නැංවීමට කටයුතු කිරීම.
7. දැනුම වැඩිදියුණු කිරීම වෙනුවෙන් කාර්ය මණ්ඩල සඳහා ව්‍යත්තීය පුහුණුවීම් හා සංවර්ධන පාඨමාලා පැවැත්වීම.
8. වතු ආශ්‍රිත්ව පවතින ස්වභාවික සම්පත් හඳුනාගෙන ඒ මඟින් ආදායම් ඉපැයීමට කටයුතු කිරීම.
9. වතු ආශ්‍රිත පවතින පාඩුව අවම කිරීම වස් සුළු අපනයන බෝග නැවත වගා කිරීමට සැලසුම් කිරීම.
10. අක්‍රීය තේ කර්මාන්තශාලා පිළිගත් පාර්ශවයන්ට බදු දීම මඟින් මුදල් උපයා ගැනීමට කටයුතු කිරීම.
11. අප තේ කර්මාන්තශාලාවල උපරිම ධාරිතාවය ලබා ගැනීම සඳහා ඒ වතු අවට සිටින කුඩා තේ දළු නිෂ්පාදකයන්ගෙන් තේ දළු මිලට ගැනීමට කටයුතු කිරීම.
12. තේ ගස් කප්පාදු කිරීමේ ව්‍යුහය නැවත සැලසුම් කිරීමට සිදුවී ඇත්තේ වර්තමානයේ සිදු කල කප්පාදු කිරීම් වලින් පසුව තේ ගස්වල පදුරු වැඩි වීමේ ප්‍රවනතාවය අඩු වී ඇති බැවින් සුදුසු තේ ගස් කප්පාදු කිරීමේ ක්‍රමවේදය ක්‍රියාත්මක කිරීම.
13. කාලාන්තරයක් තිස්සේ ප්‍රයෝජනයට නොගත් අබලි වාහන, යන්ත්‍ර සූත්‍ර ආදිය පිළිගත් ප්‍රසම්පාදන ක්‍රම මඟින් අපහරණය කිරීමට පියවර ගැනීම.

	2015	2014	2013	2012	2011	2010
	584,772,523.00	962,016,224.00	937,979,666.76	818,685,893.00	837,520,500.10	96...368,910.00
	(1,011,866,874.00)	(905,301,440.00)	(1,172,933,018.15)	1,007,402,863.00	1,066,139,633.00	(74,257,618.00)
	1427,094,351.00)	(323,285,166.00)	(234,953,351.40)	(188,716,969.00)	(228,618,772.70)	113,987,411.66
	220,696,252.00	134,294,965.00	132,635,555.59	132,468,573.00	128,257,586.10	122,490,998.00
	26,178,859.00	24,583,997.00	17,505,167.58	12,214,954.06	26,626,404.88	122,490,998.00
	30,911,126.00	19,934,867.00	22,762,965.10	16,116,962.00		99,411,319.44
	(403,850,274.00)	(372,906,556.00)	(354,253,734.76)	(160,116,962.00)	(228,171,116.00)	(110,336,950.34)
	(443,532,302.00)	(168,842,667.00)	500,500,277.01	199,543,724.50	257,823,701.30	
	74,575,896.00	74,575,896.00	45,404,649.87	39,157,044.02	46,184,128.20	2,305,617,464.81
	607,365,176.00	593,221,343.00	546,133,796.69	528,178,233.00	498,752,513.10	50,086,012.05
						156,439,134.01
	1,476,895,973.00	1,476,472,990.00	1,473,282,757.66	14,744,442,467.00	1,474,056,679.00	122,395,895.00
	2,630,524.00	2,630,524.00	1,848,349.94	184,834,994.00	184,834,994.00	184,834,994.00
	80,565,464.00	50,704,090.00	193,577.94	195,972,940.00	195,977,940.00	430,087,920.00
	2,238,761,328.00	2,197,604,843.00	2,100,288,934.69	2,095,927,194.00	2,071,533,988.00	430,087,920.00
	63,411,589.00	84,756,694.00	95,736,379.47	101,346,656.70	6,401,877,542.00	72,952,236.83
	561,425,576.00	528,649,701.00	513,465,794.61	656,004,237.70	487,318,079.00	523,129,773.31
	4,423,513.00	377,321.00	4,540,743.98	44,738,496.31	4,473,849,031.00	4,367,733.31
	629,260,678.00	613,783,716.00	689,672,396.44	471,059,310.00	47,105,931.00	2,704,284,534.51
	3,670,000,000.00	2,811,388,559.00	2,789,961,331.13	2,856,957,431.00	2,716,916,498.00	2,704,284,534.51
	3,670,000,000..00	3,670,000,000..00	3,670,000,000.31	2,791,006,761.00	2,791,006,761.00	(2,270,885,928.17)
	3,670,000,000..00	3,670,000,000..00	3,670,000,000.31	2,791,006,761.00	2,791,006,761.00	3,670,000,000.31
						1,826,779.75
	618,500,000.00	244,500,000.00	246,580,184.97	17,154,163.75	17,154,163.75	3,061,871,186.35
	2,782,868,702.00	2,806,439,119.00	2,791,028,761.39	2,791,006,761.00	2,791,006,761.00	3,061,871,186.35
	(7,862,672,540.00)	(7,174,640,237.00)	(7,005,797,570.42)	(6,305,297,293.00)	(6,305,297,293.00)	(5,940,855,978.16)
			(298,188,623.75)	2,534,145,079.00	452,958,803.50	(227,885,978.16)
	727,656,354.00	1,093,267,214.00	1,067,123,202.88	745,185,629.80	725,929,535.50	577,323,342.43
	610,704,923.00	595,281,760.00	654,316,902.96	19,256,694.52	725,929,535.30	577,323,342.43
					14,866,192.90	971,400.37
	727,656,354.00	1,093,267,214.00	1,067,123,202.88	745,185,625.80	452,958,803.50	577,323,342.43
				1,713,910,290.00	725,929,535.30	577,323,342.43
			1,888,935,763.59		77,218,757.28	971,400,370.00
	2,387,898,895.00	2,167,051,875.00	2,021,026,752.00	1,858,897,435.00	1,535,028,160.00	577,323,342.43
	2,868,022,006.00	2,811,388,567.00	2,789,961,331.13	2,856,957,431.00	2,716,916,498.00	441,429,430.43

ජනතා වතු සංවර්ධන මණ්ඩලය

වාර්ෂික වාර්තාව 2015

ආයතනයේ කාර්යභාරය

1. තේ හා රබර් උසස් මට්ටමෙන් නිෂ්පාදනය කර ජාතික ආර්ථිකයට දායකත්වය ලබාදීම.
2. වතු සේවකයන් මගින් සුවිසල් මෙහෙවරක් ආර්ථිකයට සිදුවන බැවින් ඔවුන්ගේ ජීවන තත්වය උසස් කිරීමට කටයුතු කිරීම.
3. ප්‍රාදේශීය මට්ටමින් පිහිටුවා ඇති තේ හා රබර් වතු පාලනය හා කළමණාකරණය කිරීම.
4. වතු පරිපාලනය සම්බන්ධයෙන් සැලසුම් සකස් කිරීම හා වතු අතර සම්බන්ධීකරණය පවත්වාගෙන යාම සඳහා අනුග්‍රහය දැක්වීම .
5. පෙර ලංකා වතු සංවර්ධන මණ්ඩලය (LEDB) සතුව තිබූ, ගැසට් නිවේදන මඟින් ජනවසමට ලබාදී තිබූ කුඩා පරිමාණයේ වතු ,ආර්ථික ඵලදායිතාවය සඳහා යෙදවීම.
6. වතු නිවාස නඩත්තු කිරීම, වැඩි දියුණු කිරීම හා වතු කම්කරුවන්ගේ සුභ සාධන කටයුතු පවත්වාගෙන යාම සඳහා ආයතනය මඟින් දායකත්වය ලබාදීම.
7. ජනතා වතු සංවර්ධන මණ්ඩලය සතු සියළුම සම්පත් උපරිම අයුරින් ඵලදායී ආයෝජනයන් සඳහා යෙදවීම.

ජනතා වතු සංවර්ධන මණ්ඩලය

වාර්ෂික වාර්තාව -2015

ජනතා වතු සංවර්ධන මණ්ඩලය සතු දේපල සහ ඉඩම් හා ඒවායේ උපයෝගිතාවයේ ස්වභාවය

නො	ගැසට්කල දිනය සහ අංකය	ඉඩම්/ගොඩනැගිලි	ඉඩම ප්‍රයෝජනයට ගෙන ඇති ආකාරය	දිස්ත්‍රික්කය	ප්‍රාදේශීය ලේකම් කාර්යාලය	ග්‍රාම නිලධාරී වසම	සම්පූර්ණ ඉඩමේ ප්‍රමාණය (හෙක්ටයාර)	ලිපිනය	කල්බදුකරුගේ නම, ලිපිනය දුරකථන අංකය	කල්බදු ලබාදී ඇති ප්‍රමාණය හෙක්ටයාර	බදු දී ඇත දිනය	බදු කල් ඉකුත් වන දිනය
1	ගැසට්මගින් පවරා නොමැත	ගතේකන්ද	පොල් වගාව	ගම්පහ	දොම්පේ	383 / ඒ මැදගම උතුර	17.7151	කිරිදිවෙල	එම්.ආර් .සම්පත් කුමාර නො 548/4 දහම් මාවත පිටිපන දකුණ ,හෝමාගම	17.7151	9.11.2016	08.11.2046
2	ගැසට්මගින් පවරා නොමැත	ජොන්ස්ලන්ඩ්	වීසිතුරු මල් වගාව	ගම්පහ	මිගමුව	කටාන	7.2098	කටාන	ඒෂියන් කටින්ස් ලංකා (පුද්) සමාගම, අංක: 261/1, ජයා මාවත , කොළඹ 4 031-2241599	7.2098	27.07.1984 27.07.1988 05.12.1983	26.07.2014 26.07.2018 04.12.2013
3	ගැසට්මගින් පවරා නොමැත	මාහේන	පුනරුත්ත්‍යාපන මද්‍යස්ථානය	ගම්පහ	අත්තනගල්ල	366 / c වදුරමුල්ල	8.09371	ගම්පහ	අත්තරාය ඖෂධ පාලක මණ්ඩලය කෝට්ටේ පාර. රාජගිරිය 011-2868794	8.09371	04.03.2016	03.03.2046
4	216/11 28.10.1982	මහායාය	බෞද්ධ ආගමික ස්ථානය	ගම්පහ	අත්තනගල්ල	නම්බඩළු	453.47	අත්තනගල්ල	බෝතලේ රාහුල හිමි බෝධිමංගලාරාමය වෙයන්ගොඩ	0.1973	18.02.1992	17.02.2022
5	417/9 02.09.1986	කල්ලුමලෙයි II	තේ සහ රබර් වගාව	කළුතර	බුලත්සිංහල	824-ආ පහල වෙල්ගම	14.36	බුලත්සිංහල	ක්‍රිෂාන් පෙරේරා අංක 169/8, මාදිවෙල පාර, උඩහමුල්ල පාර. නුගේගොඩ. 0773647306	3.8547	01.01.2010	31.12.2039
6		කල්ලුමලෙයි 1	වගාවන් සිදුකර නොමැත				10.5053	බුලත්සිංහල		10.5053	බදු දීමට නියමිතව ඇත	
7	ගැසට්මගින් පවරා නොමැත	කුඩාදොළ	තේ සහ රබර් වගාව	කළුතර	බුලත්සිංහල	ඉහල වෙල්ගම	39.0762	බුලත්සිංහල	ඩබ්ලිව්.එම් මාර්ෂල් ප්‍රනාන්දු අංක: 9A, උඩුමුල්ල,පැසේජ් නුගෙගොඩ.0777777746	39.0762	25.07.2003	24.07.2033
8	417/9 02.09.1986	මාදොල	තේ සහ රබර් වගාව	කළුතර	බුලත්සිංහල	ඉහල වෙල්ගම	42.51	බුලත්සිංහල	සීමාසහික මාදොල බහු වැවිලි (පුද්) සමාගම අංක: 205, කළුවාමෝදර අළුත්ගම.	40.0737	01.02.2010	31.1.2040

නො	ගැසට්කල දිනය සහ අංකය	ඉඩම/ගොඩනැගිලි	ඉඩම ප්‍රයෝජනයට ගෙන ඇති ආකාරය	දිස්ත්‍රික්කය	ප්‍රාදේශීය ලේකම් කාර්යාලය	ග්‍රාමනිලධාරී වසම	සම්පූර්ණ ඉඩමේ ප්‍රමාණය (හෙක්ටයාර්)	ලිපිනය	කල්බදුකරුගේ නම, ලිපිනය දුරකථන අංකය	කල්බදු ලබාදී ඇති ප්‍රමාණය හෙක්ටයාර	බදු දී ඇත දිනය	බදු කල් ඉකුත් වන දිනය
8	417/9 02.09.1986	මාදොල	තේ සහ රබර් වගාව	කළුතර	බුලක්සිංහල	ඉහල වෙල්ගම	42.51	බුලත්සිංහල	සීමාසහිත මාදොල බහු වැවිලි (පුද්) සමාගම අංක: 205, කළුවාමෝදර අළුත්ගම.	40.0737	01.02.2010	31.1.2040
9	417/9 02.09.1986	වීලගල	වගාවන් සිදුකර නොමැත	කළුතර	මිල්ලණිය	නිබබටුගොඩ	17.4	දොඹගොඩ	ඊබට ඇන්ඩ සන්ස් (පුද්) සමාගම 5/41, මාදිවෙල පාර. , ඉබුල්දෙණිය නුගේගොඩ.	5.162	2011.03.29	28.3.2041
10	ගැසට්මඟින් පවරා නොමැත	අම්බලමාන	පතල් කැනීම් අපද්‍රව්‍ය බැහැර කිරීම් සඳහා	මහනුවර	දෙල්තොට	පේරවත්ත - නැගෙනහිර 980	1.4164	දෙල්තොට	පෙරාජ් මයිනින් (පුද්ගලික) සමාගම, බෙල්මොන්ට් වීදිය, කොළඹ 12	1.4164	2011.09.28	27.09.2041
11	417/9 02.09.1986	ගහමුල්ල	තේ	මහනුවර	පන්විල	මහගෝමරයාය	88.41	පන්විල		88.41	බදු දීමට නියමිතව ඇත	
12	ගැසට්මඟින් පවරා නොමැත	මල්ගොල්ල තේ කර්මාන්ත ශාලාව	තේ කර්මාන්ත ශාලාව	මහනුවර	ගහඉහල කෝරළේ	දොලොස්බාගේ	0.362	දොලොස්බාගේ	සීමාසහිත එස් එන් ටීෆැක්ටරි (පුද්) සමාගම අංක 107,6 නව මංතීරුව, ජයමාලපුර 077-7810723 / 076-8327950	0.362	1.1.2011	31.12.2040
13	183/10 12.03.1982	මොන්ට්ක්‍රිස්තො	බෞද්ධ ආගමික ස්ථානය	මහනුවර	පස්බාගේකෝරළේ නාවලපිටිය	දඬුබැඳිරුප්ප	264	නාවලපිටිය	ධර්මය විජයරාමය වෙරළගඟින්න නාවලපිටිය .	0.7487	14.09.1992	13.09.2022
14	183/10 12.03.1982	මොන්ට්ක්‍රිස්තො	තරුණ මදාස්ථානය	මහනුවර	පස්බාගේකෝරළේ නාවලපිටිය	දඬුබැඳිරුප්ප	264	නාවලපිටිය	චෝලංකන්ද තරුණ මධ්‍යස්ථානය උඩහේන්කැන්න ගම්පොල.	0.96	05.06.1995	04.06.2025
15	183/10 12.03.1982	මොන්ට්ක්‍රිස්තො	තේ	මහනුවර	පස්බාගේකෝරළේ	දඬුබැඳිරුප්ප	264	නාවලපිටිය	සෙන්ට්‍රල්හීල්ස් ප්ලාන්ටේෂන් ලිමිටඩ් නො 76/1 නුවර පාර කිරිබත්ගොඩ	264	30.06.2003	29.06.2053
16	417/9 02.09.1986	ටින්ස්ලි	තේ	මහනුවර	උඩපලාත	දුණුකේවල	25.18	මහනුවර	නාරායන් ආනන්දකුමාර් ඒ එක්ස් ,8 සී මැනිංටවින් කොළඹ 08.	25.208	2015.06.26	25.06.2044

නො	ගැසට්කල දිනය සහ අංකය	ඉඩම/ගොඩනැගිලි	ඉඩම ප්‍රයෝජනයට ගෙන ඇති ආකාරය	දිස්ත්‍රික්කය	ප්‍රාදේශීය ලේකම් කාර්යාලය	ග්‍රාම නිලධාරී වසම	සම්පූර්ණ ඉඩමේ ප්‍රමාණය (හෙක්ටයාර්)	ලිපිනය	කල්බදුකරුගේ නම, ලිපිනය දුරකථන අංකය	කල්බදු ලබාදී ඇති ප්‍රමාණය හෙක්ටයාර	බදු දී ඇත දිනය	බදු කල් ඉකුත් වන දිනය
17	417/9 02.09.1986	අමිනිරිගල	රබර්	කෑගල්ල	රුවන්වැල්ල	අමිනිරිගල්ල	35.31	රුවන්වැල්ල	හර්ෂනා රාජකරුණ "සිරි රාජා බාවාන්" මිල්ලතේ, කිරිදිවෙල	35.3038	1.11.2012	31.10.2042
18	417/9 02.09.1986	කිරිගල	රබර්	කෑගල්ල	දෙගිඔවිට	පන්නිල	16.59	පන්නිල	ජේ. එම්. තාරින්දු බන්දර ජයසිංහ වටපිටිය පරකඩුව	16.3139	02.01.2016	01.01.2046
19	417/9 02.09.1986	කෝපිවත්ත	තේ සහ රබර් වගාව	කෑගල්ල	දැරණියගල	නැලිගම	42.58	නලිගම	සිසිර ජිනේන්ද්‍ර පරණගම, 4211/3, නිමිබිරිගස්යාය පාර, කොළඹ 05.	42.58	20.10.2014	19.10.2041
20		ලින්හර්ටස්	රබර්	කෑගල්ල	රුවන්වැල්ල	අමිනිරිගල	30.16	අමිනිරිගල		30.16	බදු දීමට නියමිතව ඇත	
21	417/9 02.09.1986	නාවල	තේ සහ රබර් වගාව	කෑගල්ල	දැරණියගල	බැල්ලහල	20.24	නල්දුව	ආර්.පී.ජයරත්න බෝහේන්ඇල්ල නැලිගම	20.24	27.07.1988	26.07.2017
22	417/9 02.09.1986	විලගම	වගාවන් සිදුකර නොමැත	කෑගල්ල	දැරණියගල	විලගම	39.95	විලගම			අනවසර පදිංචිකරුවන්	
23	321/8 31.10.1984	ෂැකර්ලි	පොල් සහ රබර්	කුරුණෑගල	විදිගම	617 / අඹකෝට	184.62	අම්බකෝට	ශ්‍රේ ජිනරතන අධ්‍යාපන ආයතනය අංක: 142, ශ්‍රීමත් ජේම්ස් පීරිස් මාවත කොළඹ 07. ටී .0714066530	133.17	22.10.2012	21.10.2042
24	ගැසට්මඟින් පවරා නොමැත	විලියමුල්ල	පොල්	කුරුණෑගල	පන්තල	කළුඅව්විගම	7.9243	පන්නල	එස්. ෆර්නැන්ඩෝ මහතා 05 වන මංසිරුව, බෝරුපාන, රත්මලාන.	7.9243	2018.01.16	15.01.2048

නො	ගැසට්කල දිනය සහ අංකය	ඉඩම/ගොඩනැගිලි	ඉඩම ප්‍රයෝජනයට ගෙන ඇති ආකාරය	දිස්ත්‍රික්කය	ප්‍රාදේශීය ලේකම් කාර්යාලය	ග්‍රාමනිලධාරී වසම	සම්පූර්ණ ඉඩමේ ප්‍රමාණය (හෙක්ටයාර්)	ලිපිනය	කල්බදුකරුගේ නම, ලිපිනය දුරකථන අංකය	කල්බදු ලබාදී ඇති ප්‍රමාණය හෙක්ටයාර්	බදු දී ඇත දිනය	බදු කල් ඉකුත් වන දිනය
25	417/9 02.09.1986	කොලදාවිවි	තේ	මාතලේ	රත්තොට	වෙරළඔයස්තැන්න	30.36	රත්තොට		30.36	බදු දීමට නියමිතව ඇත	
26	ගැසට්මඟින් පවරා නොමැත	රත්තොටමලේ	කොස්	මාතලේ	අම්බංගන කෝරලේ	හුනුකෝට	4.0469	රත්තොට	ප්‍රමිත චන්දගුප්ත රණුක්පොත නො 119 කරුවාව,රත්තොට	4.0469	07.10.1999	06.10.2029
27	ගැසට්මඟින් පවරා නොමැත	සෙල්ගම	තේ සහ රබර් වගාව	මාතලේ	රත්තොට	සෙලගම	154.14	රත්තොට	සීමාසහිත හසරා ඉන්වර්නැෂනල් (පුද්) සමාගම අංක 21/40 බී , පොල්හේන්ගොඩ ගාඩන්,කොළඹ 05	24.8122	01.01.2012	31.12.2041
28	183/10 12.03.1982	බෲක්සයිඩ්	කෝච්ල	නුවරඑළිය	නුවරඑළිය	කදපොල	349	කදපොල	වී . එම. අරුම්ගම ශ්‍රී සිත්ති විනයාගර් පරිපාලන සභාව ප්‍රධාන වීදිය, කදපොල.	0.202	10.03.1998	09.03.2028
29	254/18 20.07.1983	කුල්බෝන්	තේ	නුවරඑළිය	කොත්මලේ	අඹගමුව	231.4	ගිනිගත්හේන	ඩබ්ලිව්. පී. පෙරේරා අංක: 38, පාගොඩ පාර නුගේගොඩ.	231.4	04.09.1987	04.08.2037
30	150/12	දික්ඔය	බෞද්ධ ආගමික ස්ථානය	නුවරඑළිය	හැටන් / දික්ඔය	උඩුබුලත්ගම	275.5	හැටන්	උලපනේ පඤ්ඤානන්ද හිමි බෞද්ධ මධ්‍යස්ථානය දික්ඔය	0.0474	07.09.1986	06.09.2085
31	183/10 12.03.1982	ෆ්රොග්මෝර්	තේ	නුවරඑළිය	මස්කෙලිය	මොවා	235.75	මස්කෙලිය	එච්. එම් මුස්තාපා අංක: 07, සිංසපා මාවත . වැල්ලවත්ත	68.5579	22.01.1987	21.01.2017
32	183/10 12.03.1982	ගුරුක්ඔය තේ කම්හල	තේ කම්හල	නුවරඑළිය	කොත්මලේ	නිස්පතේ	283.27	නිස්පතේ	ඩබ්ලිව්. පී. පෙරේරා අංක: 38, paagoda පාර පාගොඩ	6.667	25.11.2002	24.11.2052

නො	ගැසට්කල දිනය සහ අංකය	ඉඩම/ගොඩනැගිලි	ඉඩම ප්‍රයෝජනයට ගෙන ඇති ආකාරය	දිස්ත්‍රික්කය	ප්‍රාදේශීය ලේකම් කාර්යාලය	ග්‍රාමනිලධාරී වසම	සම්පූර්ණ ඉඩමේ ප්‍රමාණය (හෙක්ටයාර්)	ලිපිනය	කල්බදුකරුගේ නම, ලිපිනය දුරකථන අංකය	කල්බදු ලබාදී ඇති ප්‍රමාණය හෙක්ටයාර	බදු දී ඇත දිනය	බදු කල් ඉකුත් වන දිනය
33	183/10 12.03.1982	හරන්ගල තේ කම්හල	තේ කම්හල	නුවරඑළිය	කොත්මලේ	තෙලිස්සගල / 460	419.5	කොත්මලේ	සිමාසහික හරංගල වැවිලි (පුද්) සමාගම කැටබුලා නාවලපිටිය .	2.661	25.11.2013	24.11.2056
34	ගැසට්මගින් පවරා නොමැත	හේන්පොල	පොල්	පුත්තලම	මාදම්පේ	මුගුණුවටවත	3.6242	මාදම්පේ	හරිත විජිත් හෙන්රි වීරසිංහ මහතා 410/18, බෞද්දාලෝක මාවත කොළඹ 07.077-7780311	3.6242	19.03.2016	18.03.2046
35	ගැසට්මගින් පවරා නොමැත	මාවත්ත	පොල්	පුත්තලම	දංකොට්ටුව	මැදකට්ටකෙන්ද	12.1861	දන්කොට්ටුව	මහාචාර්ය කේ ධර්මදාස ග්‍රීන්ලැන්ඩ් මාවත , හැවුලොක් පෙදෙස,කොළඹ 05	12.1861	22.10.1987	21.10.2017
36	344/5 1986.06.09	නාගවිල්ලුව	වගාවන් සිදුකර නොමැත	පුත්තලම	පුත්තලම	පලවි	85.02	පුත්තලම	රොහාන් ඩී. ජයසිංහ මහතා අංක 584/3 මිගමුව පාර වත්තල.	18.2108	01.01.2011	31.12.2040
37	ගැසට්මගින් පවරා නොමැත	පාඩියාමඩුව -නව	වගාවන් සිදුකර නොමැත	පුත්තලම	කුමාරවන්නිපත්තුව	කුඹුක්කන	11.5	ආනමඩුව	නිල්මිණි කුමාරි දහනායක	11.5	08.11.2016	07.11.2046
38	ගැසට්මගින් පවරා නොමැත	පාක්කුපත්තුවෝලේ	පොල්	පුත්තලම	මුන්දල්	මුන්දලම 610	3.8318	මුන්දලම	කේ.ජේ.කේ .චන්ද්‍රසේන (1 කොටස) සී.ඩී.ගුරුසිංහ තුඩාව, අඹවිල	3.8318	22.07.1987	21.07.2017
39	ගැසට්මගින් පවරා නොමැත	පාක්කුපත්තුවෝලේ	පොල්	පුත්තලම	මුන්දල්	මුන්දලම 610	2.4282 1.5880	මුන්දලම	එම්.ආර්.එම් .ඒ. ටී. මාරසිංහ (කෙ අංක: 56/1, කුරුණෑගල පාර හලාවත	2.4282 1.5880	22.07.1987	21.07.2017
40	ගැසට්මගින් පවරා නොමැත	පාක්කුපත්තුවෝලේ	පොල්	පුත්තලම	මුන්දලම	මුන්දලම 610	3.6	මුන්දලම	ආර්. පී. වසන්ති (කැබලි අක්ෂර 4) ඇනෝමා වෙළඳසැල් සමගිගම , මුන්දලම	3.6	11.06.2014	10.06.2044

නො	ගැසට්කල දිනය සහ අංකය	ඉඩම/ගොඩනැගිලි	ඉඩම ප්‍රයෝජනයට ගෙන ඇති ආකාරය	දිස්ත්‍රික්කය	ප්‍රාදේශීය ලේකම් කාර්යාලය	ග්‍රාමනිලධාරී වසම	සම්පූර්ණ ඉඩමේ ප්‍රමාණය (හෙක්ටයාර්)	ලිපිනය	කල්බදුකරුගේ නම, ලිපිනය දුරකථන අංකය	කල්බදු ලබාදී ඇති ප්‍රමාණය හෙක්ටයාර	බදු දී ඇත දිනය	බදු කල් ඉකුත් වන දිනය
25	417/9 02.09.1986	කොලදාවිවි	තේ	මාතලේ	රත්තොට	වෙරළුගස්කැන්න	30.36	රත්තොට		30.36	බදු දීමට නියමිතව ඇත	
26	ගැසට්මඟින් පවරා නොමැත	රත්තොටමලේ	කොස්	මාතලේ	අම්බංගන කෝරලේ	හුනුකෝට	4.0469	රත්තොට	ප්‍රමිත චන්ද්‍රගුප්ත රඹුක්පොත නො 119 කරුවාව,රත්තොට	4.0469	07.10.1999	06.10.2029
27	ගැසට්මඟින් පවරා නොමැත	සෙල්ගම	තේ සහ රබර් වගාව	මාතලේ	රත්තොට	සෙලගම	154.14	රත්තොට	සීමාසහිත හසරා ඉන්ටර්නැෂනල් (ප්‍රයිවේට්) සමාගම අංක 21/40 බී , පොල්හේන්ගොඩ ගාඩන්,කොළඹ 05	24.8122	01.01.2012	31.12.2041
28	183/10 12.03.1982	බෲක්සයිඩ්	කෝච්ල	නුවරඑළිය	නුවරඑළිය	කඳපොල	349	කඳපොල	වී . එම්. අරුම්ගම ශ්‍රී සිද්ධි විනයාගර් පරිපාලන සභාව ප්‍රධාන වීදිය, කඳපොල.	0.202	10.03.1998	09.03.2028
29	254/18 20.07.1983	කුල්බෝන්	තේ	නුවරඑළිය	කොත්මලේ	අඹගමුව	231.4	ගිනිගත්හේන	ඩබලිව්. ජී. පෙරේරා අංක: 38, පාගොඩ පාර නුගේගොඩ.	231.4	04.09.1987	04.08.2037
30	150/12	දික්ඔය	බෞද්ධ ආගමික ස්ථානය	නුවරඑළිය	හැටන් / දික්ඔය	උඩුබුලත්ගම	275.5	හැටන්	උලපනේ පඤ්ඤානන්ද හිමි බෞද්ධ මධ්‍යස්ථානය දික්ඔය	0.0474	07.09.1986	06.09.2085
31	183/10 12.03.1982	ෆ්‍රොග්මෝර්	තේ	නුවරඑළිය	මස්කෙලිය	මොවා	235.75	මස්කෙලිය	එච්. එම් මුස්තාෆා අංක: 07, සිංසපා මාවත . වැල්ලවත්ත	68.5579	22.01.1987	21.01.2017
32	183/10 12.03.1982	ගුරුක්ඔය තේ කම්හල	තේ කම්හල	නුවරඑළිය	කොත්මලේ	නිස්පනේ	283.27	නිස්පනේ	ඩබලිව්. ජී. පෙරේරා අංක: 38, paagoda පාර පාගොඩ	6.667	25.11.2002	24.11.2052

නොං	ගැසට්කල දිනය සහ අංකය	ඉඩම/ගොඩනැගිලි	ඉඩම ප්‍රයෝජනයට ගෙන ඇති ආකාරය	දිස්ත්‍රික්කය	ප්‍රාදේශීය ලේකම් කාර්යාලය	ග්‍රාමනිලධාරී වසම	සම්පූර්ණ ඉඩමේ ප්‍රමාණය (හෙක්ටයාර්)	ලිපිනය	කල්බදු කරුගේ නම, ලිපිනය දුරකථන අංකය	කල්බදු ලබාදී ඇති ප්‍රමාණය හෙක්ටයාර	බදු දී ඇත දිනය	බදු කල් ඉකුත් වන දිනය
41	ගැසට්මගින් පවරා නොමැත	පාක්කුපත්තුවෝලේ	පොල්	පුත්තලම	මුන්දලම	මුන්දලම 610	3.8482	මුන්දලම	එච් ඒ ප්‍රේමදාස (කැබලි අක්ෂර 5) 49, සමගිගම මුන්දලම	3.8482	20.06.2014	19.06.2044
42	ගැසට්මගින් පවරා නොමැත	සෙමෙන්තඩාල්	පොල්	පුත්තලම	පුත්තලම	තම්බපන්නි	8.4048	පුත්තලම	සලින්ද තිවන්ක සෙනවිරත්න මහතා අංක 12 බී , නාගහවත්ත මහරගම.	8.4048	19.03.2016	18.03.2046
43	ගැසට්මගින් පවරා නොමැත	ගහරාව	තේ	රත්නපුර	අයගම	පහල ගලතුර	27.94	රත්නපුර			බදු දීමට නියමිතව ඇත	
44	417/9 02.09.1986	ඉදුරාගල	තේ	රත්නපුර	අයගම	සිංහලගොඩ	8.1	අයගම	එච් .ඩී .ලක්ශ්මන් අඹගහවත්ත මැදගල්තුර	8.1	1.2016	1.2046
45	ගැසට්මගින් පවරා නොමැත	මානෙල්කන්ද රුක්මාල්කන්ද	වගාවත් සිදුකර නොමැත වගාවත් සිදුකර නොමැත	රත්නපුර	කලවාන කලවාන	කොස්වත්ත	7.92 6.16	කලවාන			බදු දීමට නියමිතව ඇත	
46	ගැසට්මගින් පවරා නොමැත	පරකැටිය	තේ	රත්නපුර	පැල්මඩුල්ල	නිරල්ගම	10.01	නිරල්ගම	අශෝක වික්‍රමසිංහ අංක 616, නව නගරය රත්නපුර.	10.01	30.08.2010	29.08.2040
47	ගැසට්මගින් පවරා නොමැත	පිල්ලගාවත්ත		රත්නපුර	ඇහැලියගොඩ	විල්ලෙගොඩ	1.21	ඇහැලියගොඩ	පී එස් .විජේනායක "ශාන්තා නිල්මිනී" හොරගොඩ, ඇහැලියගොඩ.	1.21	05.09.1986	04.09.2016
48	417/9 02.09.1986	සෙන් ජෙරාල්ඩ්	තේ	රත්නපුර	නිකගොඩ	පිම්බුර	10.73	නිකගොඩ	පී.බී.විජේසුන්දර 10/11, පාර්ක් පාර, කොළඹ5	10.73	17.02.2016	16.02.2046

නොං	ගැසට්කල දිනය සහ අංකය	ඉඩම්/ගොඩනැගිලි	ඉඩම ප්‍රයෝජනයට ගෙන ඇති ආකාරය	දිස්ත්‍රික්කය	ප්‍රාදේශීය ලේකම් කාර්යාලය	ග්‍රාමනිලධාරී වසම	සම්පූර්ණ ඉඩමේ ප්‍රමාණය (හෙක්ටයාර්)	ලිපිනය	කල්බදුකරුගේ නම, ලිපිනය දුරකථන අංකය	කල්බදු ලබාදී ඇති ප්‍රමාණය හෙක්ටයාර	බදු දී ඇත දිනය	බදු කල් ඉකුත් වන දිනය
49	417/9 02.09.1986	කුඹල්ගොඩ	වගාවන් සිදුකර නොමැත	රත්නපුර	ඇලපාත	දොම්පේ	2.02	රත්නපුර	රත්නා විජේසිරාවර්ධන නො R / 3/9, ඇන්ඩසන් ප්ලෑට් කොළඹ 06	2.02	ප්‍රාදේශීය ලේකම්වරුන් පවරාගෙන ඇත	
50	417/9 02.09.1986	එමරල්ඩ්ගිල්ස්	තේ සහ රබර්	රත්නපුර	කලවාන	වේවැල්කදුර	68.23	කලවාන	කලවාන වතු (පුද්ගලික) සමාගම "සිලියාන් වතුයාය" එලරාල්ඩ් හිල් වතුයාය කලවාන	34.365	01.06.2015	31.05.2045
51	ගැසට්මඟින් පවරා නොමැත	ගොඩවානගේන	පොල්	හම්බන්තොට	වීරකැටිය	386 කුඩාබන්ඩිගම	10.1247	වීරකැටිය	අවිනි උදේෂිකා විජය වෙළඳසැල 210 වැලිපොල මාතර	10.1247	01.11.1986	01.11.2016
52	ගැසට්මඟින් පවරා නොමැත	මවුන්ට්පරිල්	රබර්	කළුතර	මතුගම	වැලිපැන්න බටඹිර	31.1025	වැලිපැන්න	ආර්.එස්.එස්.ආර්.ජී. කරුණාරත්න මහතා 314, හැවිලොක් පාර, කොළඹ	31.1025	25.08.1986	25.08.2016
53	ගැසට්මඟින් පවරා නොමැත	ලබුගොඩකන්ද	රබර්	මාතර	කඹුරුපිටිය	ඕවලි ගම / 318 / b	8.9029	කඹුරුපිටිය	විපුල දමිත් කුමාර කළුආරච්චි අංක 157/06 රොබට් ගුණවර්ධන මාවත මාවත බත්කරමුල්ල	8.9029	12.10.1986 12.10.2016	11.10.2016 11.10.2046
54	417/9 02.09.1986	නිවිපනාවැන්න	වගාවන් සිදුකර නොමැත	රත්නපුර	කහවත්ත	පනාවැන්න	14.98	පැල්මඩුල්ල			බදු දීමට ඇත	
55	815/10	ලෙල්ලොපිටිය	වගාවන් සිදුකර	රත්නපුර	රත්නපුර	හෙට්ටිකන්ද	559	රත්නපුර		13.774	බදු දීමට ඇත	
56	417/9 02.09.1986	වතුරවිල	තේ	ගාල්ල	ඇල්පිටිය	94 වතුරවිල	61.18	ඇල්පිටිය	C.විරුසවිනාරන අංක 145, පැරණි නවාල පාර නාවල	61.18	01.11.1986 01.11.2016	30.10.2016 30.10.2046

අංකය	ගැසට්කල දිනය සහ අංකය	ඉඩම්/ගොඩනැගිලි	ඉඩම ප්‍රයෝජනයට ගෙන ඇති ආකාරය	දිස්ත්‍රික්කය	ප්‍රාදේශීය ලේකම් කාර්යාලය	ග්‍රාමනිලධාරී වසම	සම්පූර්ණ ඉඩමේ ප්‍රමාණය (හෙක්ටයාර)	ලිපිනය	කල්බදුකරුගේ නම, ලිපිනය දුරකථන අංකය	කල්බදු ලබාදී ඇති ප්‍රමාණය හෙක්ටයාර	බදු දී ඇත දිනය	බදු කල් ඉකුත් වන දිනය
57	417/9 02.09.1986	බටදොල	වගාවන් සිදුකර් නොමැත	රත්නපුර	ඇලපාත	බටකඩ	12.96	රත්නපුර	හේමා පැලදගම අංක 60, වෙරළුපත පාර රත්නපුර	12.96	17.02.1986	16.02.2016
											2016.2.16 සිට බදු දීමට නියමිතව ඇත	
58	ගැසට්මගින් පවරා නොමැත	කිරියන්කල්ලිය	පොල්	පුත්තලම	මුන්දලම	කරගන්විල්දුව	2.18	මුන්දලම	ඒස්.ටී.ඒල්.ජේ.ඒම්.කොස්තා මහසෙන්වැව ආනමඩුව	2.18	02.01.2015	1.01.2045
59	ගැසට්මගින් පවරා නොමැත	නාගහගේන	වගාවන් සිදුකර [illegible]	රත්නපුර	කලවාන	දෙල්ගොඩ	11.23	කලවාන			බදු දීමට ඇත	
60	ගැසට්මගින් පවරා නොමැත	කැරොලයින්	පොල්	කුරුණෑගල	හිරියල	තලගස්පිටිය / පැනගමුව	3.0147	මෙල්සිරිපුර	ඩී.ඒච්.ජේ.ජයවික්‍රම අංක1,පාර්ක් උද්‍යානය කොළඹ 05	3.0147	බදු ගිවිසුම අලුත් කිරීමට නියමිතව ඇත	
61	417/9 02.09.1986	බොරළුකැටිය	මිශ්‍රවගාව	කළුතර	බදුරාලිය	කපුගෙදර	6.21	ලැනිපන්දුරා		6.2	බදු දීමට නියමිතව ඇත	
62	937/2 19.08.1996	වලවුවත්ත	බෞද්ධ ආගමික ස්ථානය	කුරුණෑගල	හිරියල	සිංහලමුදුන්දුව	0.607	අඹකොටෙ	උඩුරාවන සෝමරතන හිමි ඉබ්බාගමුව	0.607	බදු ගිවිසුම අලුත් කිරීමට නියමිතව ඇත	
63	417/9	දුරේකන්ද	තේ	රත්නපුර	කුරුවිට	දුරේකන්ද	19.655	රත්නපුර		19.655	බදු දීමට නියමිතව ඇත	
64	417/9	දුරේකන්ද හයිඩ්‍රොපවර්	හයිඩ්‍රොපවර්	රත්නපුර	කුරුවිට	දුරේකන්ද	19.655	රත්නපුර	කන්ට්‍රිඉනර්ජි	1.2039	24.12.2008	23.12.2038
65	ගැසට්මගින් පවරා නොමැත ගිවිසුම	පරගොඩ	තේ	කළුතර	බුලත්සිංහල	පරගොඩ	16.99	බුලත්සිංහල	ඇක්මී අත්ගනා රණවක පොල්දුව පාර බන්තරමුල්ල	16.99	17.07.2017	167.07.2047
66	ගැසට්මගින් පවරා නොමැත	ගල්ගිරිස්ස	පොල්	හම්බන්තොට	වීරකැටිය	බැදිගම	8.2175	වීරකැටිය	අචිනි උදේෂිකා විජය වෙළඳසැල අංක 210, වැලිපොල මාතර	8.2391	04.11.2016 අවලංගු කළා JEDB විසින්	03.11.2046
67	254/18 20.07.1983	කුල්බෙන් මිනි හයිඩ්‍රොපවර්	මිනි හයිඩ්‍රොපවර්	නුවරඑළිය	කොත්මලේ	අඹගම		ගිනිගත්හේන	ඩබ්ලිව්.පී.පෙරේරා මහතා අංක 38, පාගොඩ පාර නුගේගොඩ.		07.11.1988	
68	ගැසට්මගින් පවරා නොමැත	පයින්හිල්	වගාවන් සිදුකර නොමැත	කළුතර	මිල්ලනිය	පුන්සිරිපුර	7	පුන්සිරිපුර	ජී.ඩී.අයි.ඩී.සෙනවිරත්න	2.831	22.11.1988	21.11.2018
69	417/9 02.09.1986	රිටිදොල	අනවසර පදිංචිකරුවන්	රත්නපුර	පැල්මඩුල්ල	බොපිටිය	34	පැල්මඩුල්ල	අනවසර පදිංචිකරුවන්	අනවසර පදිංචිකරුවන්		
70	417/9 02.09.1986	අන්නසිඟලහේන	වගාවන් සිදුකර නොමැත	රත්නපුර	අයගම	පරගල්ල	80	කලවාන		32.422	බදු දීමට නියමිතව ඇත	

ජනතා වතු සංවර්ධන මණ්ඩලය
කොළඹ නගරයේ ගොඩනැගිලි සහ ඉඩම් බදු දී ඇත

නැත	ගැසට් නැත:	වතු / ඉඩම්		දිස්ත්‍රික්කය	කොට ලේඛණ කාර්යාලය	ග්‍රාමනිලධාරී වසම	ඉඩමේ ප්‍රමාණය හෙක්ටයාර	ලිපිනය	කල්බදු නම, ලිපිනය දුරකථන අංකය	කල්බදු රණිතව හෙක්ටයාර	බදු දී ඇත දිනය	කල්බදු දිනය කල් ඉකුත් වේ
1	1/191	ඊ අන්ඩ එල් ගබඩාසංකීර්ණය 175 කොළඹ	වෙළඳසැල්	කොළඹ	මාලිගකන්ද	හුනුපිටිය	0.94 2A0R19.88P	කොළඹ 02.	මිස්ටර් පේන්ට් 175 වොක්ෂෝල් පටුමග කොළඹ 02	වර්ග අඩි 1008	01.01.2016	31.12.2016
2	1/191	ඒ ඇන්ඩ බී ගබඩාසංකීර්ණය 175 කොළඹ	වෙළඳසැල්	කොළඹ	මාලිගකන්ද	හුනුපිටිය	වර්ග අඩි 1376 1A 2R 26.21p	කොළඹ 02.	කැන්ඩි ටයර් හවුස් 175 වොක්ෂෝල් පටුමග කොළඹ 02	වර්ග අඩි 1376 1A 2R 26.21p	27.02.2014	26.02.2019
3		175 සී අන්ඩ ඩී එල් ඩී ගබඩාසංකීර්ණය		කොළඹ	මාලිගකන්ද	හුනුපිටිය	වර්ග අඩි 5322 කි 2r 0.51p	කොළඹ 02.	නිලෝනා ලංකා පුද්ගලික සමාගම වොක්ෂෝල් පටුමග කොළඹ 02	වර්ග අඩි 5322 2r 0.51p	02.05.2005	01.05.2035
4		320 ටී බී ජය මාවත ගබඩාසංකීර්ණය		කොළඹ	මාලිගකන්ද	සුදුවැල්ල	0.859	කොළඹ 10.	මැග් කා කෙයාර් පුද්ගලික සමාගම 320 ටී.බිජායා මාවත	වර්ග අඩි 15208 කි	25.04.2003	24.04.2028
5		320 ටී බී ජය මාවත ගබඩාසංකීර්ණය	උසස් අධ්‍යාපන ආයතනය	කොළඹ	මාලිගකන්ද	සුදුවැල්ල	2A0R11.25PP	කොළඹ 10.	නිවසිලන්ඩ කොලේජ් 320 ටී.බිජායා මාවත කොළඹ 10	වර්ග අඩි 13713 ක්	2005.08.01	31.07.2035
6		320 ටී බී ජය මාවත ගබඩාසංකීර්ණය	උසස් අධ්‍යාපන ආයතනය	කොළඹ	මාලිගකන්ද	සුදුවැල්ල	වර්ග අඩි 11500 කි	කොළඹ 10.	උසස් අධ්‍යාපන ආයතනය 320 ටී.බිජායා මාවත කොළඹ 10	වර්ග අඩි 11500 කි		
7		320 ටී බී ජය මාවත ගබඩාසංකීර්ණය		කොළඹ	මාලිගකන්ද	සුදුවැල්ල	1A 2R 6.6p	කොළඹ 10.	ලේක් සයිඩ ප්‍රොපර්ටි 320 ටී.බිජායා මාවත කොළඹ 10	1A 2R 6.6p	18.12.2007	17.12.2060

තනික සැලැස්ම

ත වතු සංවර්ධන මණ්ඩලය
1.08.03 දිනැති ලිපිය මඟින් අනුමත)

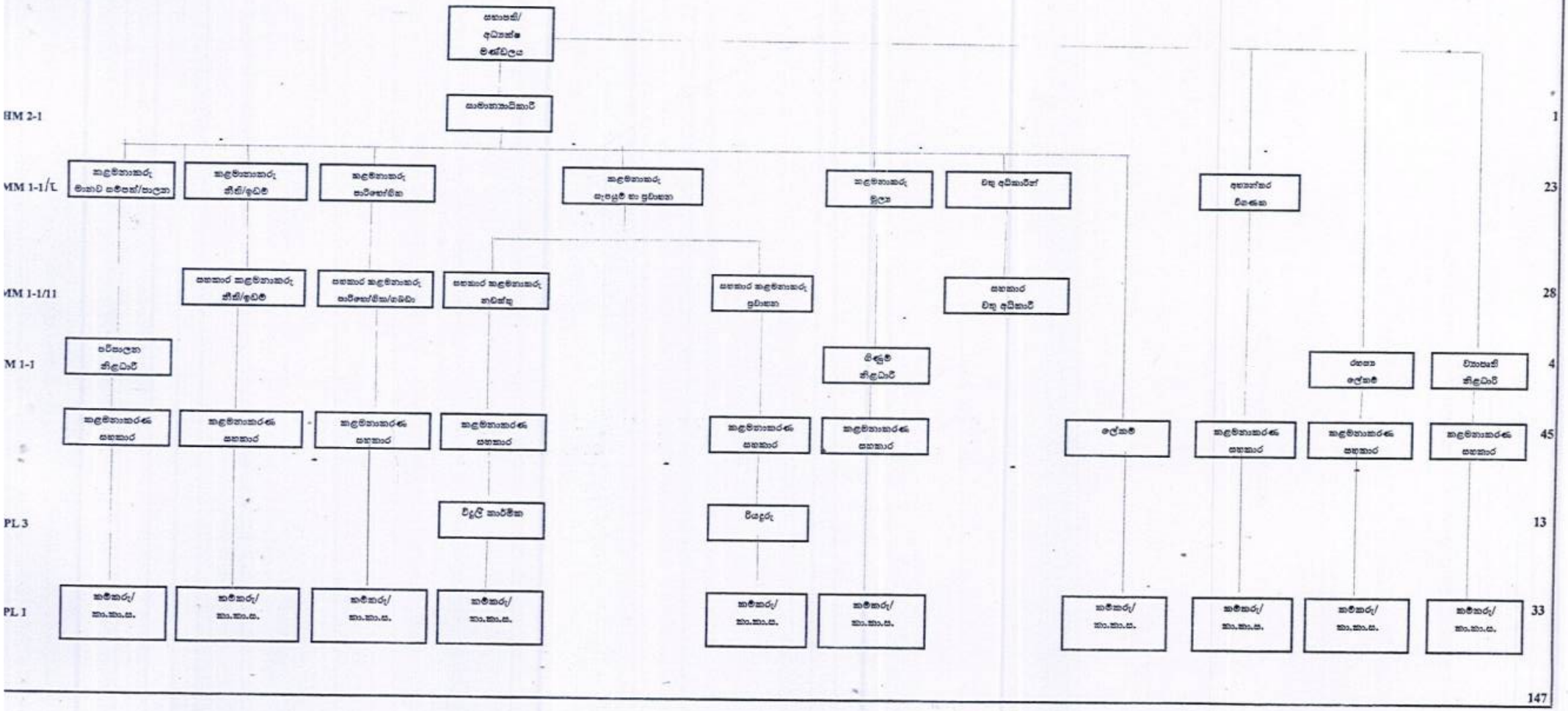

ජනතා වතු සංවර්ධන මණ්ඩලය

වාර්ෂික වාර්තාව 2015

මානව සම්පත් පැනිකඩ

අරමුණු

මානව සම්පත් කළමණාකරණය ආයතනයක වඩාත්ම වැදගත් කාර්යබද්ධ ක්ෂේත්‍රයක් වන අතර ආයතනයට තරහකාරී ජයග්‍රහණයන් ලබාදෙන අංශයකි , ජනතා වතු සංවර්ධන මණ්ඩලයේ සමස්ථ සේවකයන්ගේ උන්නතිය වෙනුවෙන් ප්‍රතිඵලදායී වන ප්‍රදානතම ඉලක්ක හය පෙන්වා දිය හැකිය.

1. ශ්‍රේෂ්ඨ ශ්‍රී ලංකා පුරවැසියෙකු වීම
2. විශිෂ්ඨත්වය, ඵලදායීත්වය, අවංකභාවය, විශේෂඥ දැනුම, ක්‍රියාකාරීබව සහ ප්‍රගතිය අගයනුලබන සේවකයෙකු වීම.
3. යහපත් චරිතයකින් හෙබි සේවකයෙකු වීම.
4. ආයතනයේ මෙන්ම එමඟින් රටේ සංවර්ධනයට වැදගත් අනුපම දායකත්වයක් ලබා දෙන සේවකයෙකු වීම.
5. අදාළ කළමනාකාරීත්වය තුල ඵලදායී හා කාර්යක්ෂම වෘත්තිකයෙකු වීමේ හැකියාවක් ඇති සේවකයෙකු වීම.
6. යහපත් මානසික හා කායික යෝග්‍යතාවයකින් හෙබි උද්‍යෝගී සේවකයෙකු වීම.

සේවක පැනිකඩ

සේවකයන් ලෙස අත්කර ගත හැකි විය යුතු ශක්තීන් හා තත්වයන්.

1. බුද්ධිමත්බව
2. අධ්‍යාපන නිපුණතාව.
3. සන්නිවේදන නිපුණතාව.
4. විධායක නිපුණතාව.
5. මානව නිපුණතාව.
6. නායකත්ව නිපුණතාව.
7. තීරණ ගැනීමේ නිපුණතාව.
8. අපක්ෂපාතීබව.

ආයතනික අරමුණු.

1. ආකර්ෂණය,සංවර්ධනය සහ සේවක ඵලදායීත්වය, කාර්යක්ශමතාවය සහ විශ්වාසනීයතාවය පවත්වාගෙන යාම.
2. නිෂ්පාදන වර්ධන්ය.
3. පිරිවැය අවකරණය.
4. සාමූහික සම්මුතීන්
5. කාර්මික සමගිය
6. ඩිජිටල්කරණය.

අනුකූල වීම

1. ආණ්ඩුක්‍රම ව්‍යවස්ථාව
2. මූදල් පනත
3. 1976.02.06 දැනැති අංකය 196.M.1 සහ 1992 අංක 11 දරණ රාජ්‍ය කෘෂිකාර්මික පනත් ගැසට් නිවේදනය සහ එහි සංශෝධන.
4. ශ්‍රී ලංකා කම්කරු නීති
5. ශ්‍රී ලංකා ප්‍රජාතන්ත්‍රවාදී සමාජවාදී ජනරජය අංක 11 දරන ආයතන සංග්‍රහය.
6. ශ්‍රී ලංකා ප්‍රජාතන්ත්‍රවාදී ජනරජයේ මූල්‍ය නියාමනයන්.
7. මහා භාණ්ඩාගාරය නිකුත් කළ වක්‍රලේඛණ
8. අදාල රාජ්‍ය පරිපාලන වක්‍රලේඛණ
9. අදාල ශ්‍රී ලංකා වැටුප් මණ්ඩල නියාමන
10. අදාල සාමූහික ගිවිසුම්
11. වෙනත් අදාල වක්‍රලේඛණ පනත්

අනාගතය

1. මානව හිමිකම් විසඳුම්කරණ සහ ඩිජිටල්කරණ ක්‍රියාවලිය ක්‍රියාත්මක කිරීම.
2. සේවක අයිතීන් සතුටුදායක ලෙස තීරණය කිරීම.
3. මානව හිමිකම් මාර්ගෝපදේශ පිළියෙලකිරීම හා සමාලෝචනය
4. සේවක අත්පොත
5. වන්දි ප්‍රතිලාභ සමාලෝචනය.

ජනතා වතු සංවර්ධන මණ්ඩලය

ක්‍රියාකාරී සැලස්ම -2015

අංක	ක්‍රියාකාරකම්	භෞතික ඉලක්ක (හෙක්)	මුදල් වෙන්කිරීම් රු./මිලි		භෞතික ඉලක්ක කාර්තුව/මාසය												නිමැවුම් ආදායම්	ලාභ/ අලාභ	වගකීම
				කාර්තුව	1			2			3			4					
				මාසය	1	2	3	4	5	6	7	8	9	10	11	12			
පුනරාවර්තන වියදම්		3029 මෙ.ටො	1541.00																
1	නිම් තේ නිෂ්පාදනය	277 මෙ.ටො	100.53	P%	6	7	9	11	12	8	7	7	7	8	9	8	1631.00	90.00	වතු අධිකාරී
2	රබර් නිෂ්පාදනය	1078 මෙ.ටො	555.43	P%	9	9	11	6	10	10	10	9	8	7	5	6	110.79	10.26	කළමණාකරු
3	පාරිභෝගික සේවය			P%	8	8	8	12	9	8	7	8	7	8	7	10	594.34	38.91	කළමණාකරු පාරිභෝගික
ප්‍රාග්ධන වියදම්																			
4	පැල වගා කරන වර්ෂය (තේ)	16 (හෙ)	23.19	F				0.93	0.93	0.46	1.62	1.39	2.78	4.64	4.64	5.80			වතු අධිකාරී
				P%				4	4	2	7	6	12	20	20	25			
5	තේ වගාව ඉගිල්ලීම	35 (හෙ)	45.75	F				1.83	1.83	0.92	3.20	2.75	5.49	9.15	9.15	11.44			
				P%				4	4	2	7	6	12	20	20	25			
6	පැල වගා කරන වර්ෂය (රබර්)	24(හෙ)	2.30	F	0.14	0.14	0.16	0.16	0.16	0.12	0.14	0.16	0.16	0.30	0.23	0.44			
				P%	6	6	7	7	7	5	6	7	7	13	10	19			
7	රබර් වගාව නඩත්තුව	184(හෙ)	7.14	F	0.43	0.43	0.50	0.50	0.50	0.36	0.45	0.50	0.50	0.93	0.71	1.35			
				P%	6	6	7	7	7	5	6	7	7	13	10	19			
8	තේ නැවත වගාව	5(හෙ)	1.18	F				0.05	0.05	0.02	0.08	0.7	0.14	0.24	0.24	0.30			
				P%				4	4	2	7	6	12	20	20	25			
9	තේ හිඩැස් සිටුවීම	3(හෙ)	2.31	F				0.09	0.09	0.05	0.16	0.14	0.28	0.46	0.46	0.58			
				P%				4	4	2	7	6	12	20	20	25			
10	තේ හිඩැස් සිටුවීම නඩත්තුව	2.75(හෙ)	2.51	F				0.10	0.10	0.05	0.18	0.15	0.30	0.50	0.50	0.63			
				P%				4	4	2	7	6	12	20	20	25			
11	වන වගා ව්‍යාපෘතිය	81(හෙ)	13.10	P%				10	10	10	14	12	12	12	10	10			
12	i කර්මාන්ත ශාලා මැෂින්		95.01	P%	9	9	11	6	10	10	10	9	8	7	5	6			
	ii කර්මාන්ත ශාලා සංවර්ධනය		52.58	P%	9	9	11	6	10	10	10	9	8	7	5	6			
	iii කර්මාන්ත ශාලා ගොඩනැගිලි		41.97	P%	9	9	11	6	10	10	10	9	8	7	5	6			
13	බංගලා සහ අනෙකුත් ගොඩනැගිලි		11.87	P%	9	9	11	6	10	10	10	9	8	7	5	6			
14	අළුත් වාහන සහ වහන අළුත්වැඩියාව		125.38	P%	9	9	11	6	10	10	10	9	8	7	5	6			
15	කාර්යාල උපකරණ		1.32	P%	9	9	11	6	10	10	10	9	8	7	5	6			
16	බංගලාවේ උපකරණ		1.17	P%	9	9	11	6	10	10	10	9	8	7	5	6			
17	මෙවලම් සහ අනෙකුත් උපකරණ		3.46	P%	9	9	11	6	10	10	10	9	8	7	5	6			
18	පාරවල් සහ අනෙකුත්		18.47	P%	9	9	11	6	10	10	10	9	8	7	5	6			
19	පැල තවාන් සහ වෙනත් බෝග		15.68	P%															
	මුළු එකතුව		464.39																

P %භෞතික

F මූල්‍ය

2015 වර්ෂයේ ක්‍රියාකාරකම් සැලැස්මට අනුව
ප්‍රගති සමාලෝචනය

අංක	ක්‍රියාකාරකම්	ඉලක්ක								නිමැවුම් ආදායම්
		භෞතික ඉලක්ක (හෙක්)	මුදල් වෙන්කිරීම් රු./මිලි	ලැබුනු ආදායම්	ලාභ /අලාභ	භෞතික ඉලක්ක (හෙක්)	වියදම්	ලැබුණු ආදායම්	ලාභ/අලාභ	
ප්‍රතිරාවර්ථන වියදම්										
1	නිම් තේ නිෂ්පාදනය	3029 මෙ.ටො	1541.00	1631.00	90.00	1,809.00	877.64	491.83	(385.90)	වතු අධිකාරි
2	රබර් නිෂ්පාදනය	277 මෙ.ටො	100.53	110.79	10.26	248.02	73.23	58.83	(14.40)	
3	පාරිභෝගික සේවය		555.43	594.34	38.91		8.64	14.82	6.18	කළමණාකරු පාරිභෝගික
ප්‍රාග්ධන වියදම්										
4	පැල වගා කරන වර්ෂය (තේ)	16 (හෙ)	23.19							වතු අධිකාරි
5	තේ වගාව ඉහිල්ලීම	35 (හෙ)	45.75							
6	පැල වගා කරන වර්ෂය (රබර්)	24(හෙ)	2.30			34.00	3.76			
7	රබර් වගාව නඩත්තුව	184(හෙ)	7.14			182.83	25.08			
8	තේ නැවත වගාව	5(හෙ)	1.18							
9	තේ හිඩැස් සිටුවීම	3(හෙ)	2.31			8.25	0.76			
10	තේ හිඩැස් සිටුවීම නඩත්තුව	2.75(හෙ)	2.51							
11	වන වගා ව්‍යාපෘතිය	81(හෙ)	13.10							
12	i කර්මාන්ත ශාලා මැෂින්		95.01							
	ii කර්මාන්ත ශාලා සංවර්ධනය		52.58				0.83			
	iii කර්මාන්ත ශාලා ගොඩනැගිලි		41.97							
13	බංගලා සහ අනෙකුත් ගොඩනැගිලි		11.87							
14	අළුත් වාහන සහ වහන අළුත්වැඩියාව		125.38				0.97			
15	කාර්යාල උපකරණ		1.32				0.28			
16	බංගලාවේ උපකරණ		1.17							
17	මෙවලම් සහ අනෙකුත් උපකරණ		3.46							
18	පාරවල් සහ අනෙකුත්		18.47							
19	පැල කවාන් සහ වෙනත් බෙග		15.68							
	මුළු එකතුව		464.39				31.68			

P %භෞතික
F මූල්‍ය

ජනතා වතු සංවර්ධන මණ්ඩලය

වාර්ෂික වාර්තාව 2015

මානව සම්පත් සංවර්ධන සැලැස්ම

ඉලක්කය

1. මානව සම්පත් කාර්යන් ක්‍රියාකිරීමේ වගකීම
2. ආයතනයට අනුබද්ධ නිලධාරීන්ගේ කටයුතු පිළිබඳ අධීක්ෂණ කටයුතු.
3. බඳවා ගැනීම් සම්බන්ධව සහභාගීත්වය හා සම්බන්ධීකරණය.
4. රු 500,000/- දක්වා වූ ගෙවීම් අනුමත කිරීම හා වෙක්පත් අත්සන් කිරීම.

අරමුණු

1. ආකර්ෂණය,සංවර්ධනය හා ඵලදායී පැවැත්ම,කාර්යක්ෂමතාව සහ විශ්වාසනීය ශ්‍රමකාය
2. ඵලදායීතාවය නැංවීම.
3. වැය අවකරණය
4. කාර්මික සංයුතිය
5. සංඛ්‍යාතකරණය

පියවර 1 -මානව සම්පත් ඉදිරි අවශ්‍යතා හඳුනාගැනීම

1. කළමණාකරණ සේවා දෙපාර්තමේන්තුව වෙත යොමුකල සංශෝධිත කාර්යමණ්ඩල සැලසුම් සඳහා අනුමැතිය ලබාගැනීම.
2. බඳවාගැනීමට අදාල ක්‍රමවේදයන් සැකසීම
3. බඳවාගැනීම් පටිපාටියට අනුව,ඒකීකරණය සහ උසස්වීම් ආදිය සඳහා මහපත්වීම.
4. පූර්ණ විනය පරීක්ෂණ
5. අදාල පුහුණු සැසි පැවැත්වීම.

6. ඇගයීම් හා කළමනාකරණය විධිමත්ව ක්‍රියාකරවීම
7. පෙර වක්‍රලේඛන හා ක්‍රියාපිළිවෙල යාවත්කාලීන කිරීම
8. දිගුකාලීන මානව සම්පත් කළමනාකරණ සැලසුම් (LHRP)
9. ස්වේච්ඡා සහ අනිවාර්ය විශ්‍රාමගැන්වීම් ක්‍රියාත්මක කිරීම
10. මානව සම්පත් කළමනාකරණය යෝග්‍ය අයුරින් සංඛයතකරණය කිරීම.

4 පියවර -2 : වත්මන් මානවසම්පත් හැකියාවන්/ශක්තීන් හා ප්‍රමිතීන් සමාලෝචනය කිරීම

1. බුද්ධිය
2. අධ්‍යාපන නිපුණතාව
3. සන්නිවේදන නිපුණතාව
4. විධායක නිපුණතාව
5. මානව නිපුණතාව
6. නායකත්ව නිපුණතාව
7. තීරණගැනීමේ නිපුණතාව
8. අපක්ෂපාතීවීම

5 පියවර -3 : අනාගත අවශ්‍යතා සහ වත්මන් හැකියාවන් අතර පරතරය හඳුනාගැනීම.

විධායක මෙන්ම විධායක නොවන අංශයන්හි අදාල ඇගයීම් සම්පිඩනය කරමින්,වාර්ෂික ඇගයීම් සහ අධීක්ෂණය කරමින් අදාල ඉලක්ක සහ කාලසීමාවන් ලබාදීම.

6 පියවර -4 උපායමාර්ගික ක්‍රම නිසිලෙස සැකසීම

6.1 මානව සම්පත් සැලසුම්

01 අනුමත සේවා කාර්යමණ්ඩලය

අනුමත කාර්යමණ්ඩලය	එකතුව	147
තනතුර දරන්නාට පමණක් පුද්ගලික වනසේ දරන තනතරු	එකතුව	18
අනුමත කාර්යමණ්ඩලයට ඇතුලත් නොවූ	එකතුව	44
02 සංශෝධිත කාර්ය මණ්ඩලය	එකතුව	247

කෘෂිකාර්ම අමාත්‍යාංශය මඟින් කළමණාකරණ සේවා දෙපාර්තමේන්තුව (DMS) වෙත යොමුකොට ඇත.(අධ්‍යක්ෂ සමඟ පැවැත්වූ මූලික සාකච්ඡාවකින් පසු අධ්‍යක්ෂ ජෙනරාල් සමඟ සාකච්ඡාවක් අපේක්ෂාවෙන් සිටී) නව අනුමත කාර්ය මණ්ඩලය මඟින් ඉහළ නිපුණතාවයක් ආකර්ෂණය කරගැනීමට ආයතනය බලාපොරොත්තු වේ.

6.2 බඳවාගැනීම් හා තෝරාගැනීම

1.නවක බඳවාගැනීම්

ප්‍රධාන කාර්යාලය - නවක බඳවාගැනීම්

වතුයායන් සඳහා - නවක බඳවාගැනීම

2. උසස් කිරීම
   ප්‍රධාන කාර්යාලය - නවක උසස්කිරීම
   වතුයායන් සඳහා - නවක උසස්කිරීම

6.3 කාර්යසාධන ඇගයීම සහ කළමනාකරණය

වැටුප් වර්ධක ,රාජකාරී ආවරණ සඳහා යෙදවීම,උසස්කිරීම් හා වෙනත් එවැනි අවස්ථා සඳහා සලකාබැලීමට විධායක හා විධායක නොවන අංශ සඳහා නිර්නායක මඟින් අදාල කාර්යසාධනයන් ඇගයීමේ පියවර

6.4 පුහුණුකිරීම් හා සංවර්ධනය

සතිපතා සහ මාසිකව රැස්වීම් පවත්වා සේවකයන් සඳහා අවශ්‍ය පුහුණුව ලබාදී ඇත.තවද ඉදිරියේදී පුහුණු කිරීමේ සැලසුම් හා එහි ප්‍රතිපල ඇගයීමද කරනු ඇත.

6.5 ගෙවීම් සහ ප්‍රදානයන් කළමනාකරණය/පරිපාලනය

1. වැටුප් හා දීමනා
2. වෛද්‍යාධාර
3. සේ.අ.අ / සේ.නි.හා අරමුදල්
4. පාරිභෝගික දීමනා
5. වැටුප් විෂමතා සමාලෝචන / ශ්‍රේණිගත කිරීම්
6. වතු නිලධාරී නව සාමූහික ගිවිසුම් අත්සන් කිරීම
7. වතු සේවක (කම්කරු) සාමූහික ගිවිසුම් / නියාමනය කිරීම

6.6 සේවක සබඳතා

1. දිනපතා උදෑසන සේවක හමු පැවැත්වීම හා ඒ මඟින් සේවකයන් දිරිගැන්වීම් හා දැනුවත් කිරීම් ආදිය
2. සේවක සුභද හමු පැවැත්වීම
3. අධ්‍යක්ෂවරුන්ගේ ක්‍රියාකාරීත්වය
4. සුබසාධක සංගම් වාර්ෂික සමුළු පැවැත්වීම
5. කොටයාශ ප්‍රගති සමාලෝචන රැස්වීම්
6. මාසික/සති සමාලෝචන රැස්වීම්
7. දුක්ගැනවිලි සලකාබැලීම
8. යටිතල පහසුකම්/ගොඩනැගිලි/යන්ත්‍ර සූත්‍ර පහසුකම් යාවත්කාලීන කිරීම
9. තොරතුරු ක්‍රියාවලිය
10. අධ්‍යක්ෂ මණ්ඩල රැස්වීම්/විගණක හා කළමනාකරණ කමිටු රැස්වීම්
11. සුබසාධක සමිති ක්‍රියාකාරකම්

6.7 කාර්මික සබඳතා

1. කම්කරු දෙපාර්තමේන්තු පරීක්ෂණ
2. ආරවුල් විසඳීමේ සම්බන්ධ කරුණු
3. ත්‍රිපාර්ශ්වීය සමිති ක්‍රියාකාරකම්
4. දේශපාලන පලිගැනීම් පිලිබඳ වූ කමිටුව
5. කළමනාකරණ සේවා දෙපාර්තමේන්තු පැහැදිලි කිරීම්

6.8 සෞඛ්‍ය හා ආරක්ෂාව

1. මහජන සෞඛ්‍ය සම්බන්ධ දෛනික කටයුතු
2. විෂබීජ නාශක
3. ආරක්ෂණ ඇඳුම් ලබාදීම
4. ශරීර උෂ්ණත්ව පරීක්ෂාව
5. කාර්යාල සේවක ප්‍රවාහන පහසුකම් සැපයීම
6. වක්‍රලේඛන උපදෙස්
7. පුද්ගල දුරස්ථභාවය පවත්වාගෙන යාම
8. දෛනිකව දැනුවත් කිරීම් හා අධීක්ෂණය
9. සෞඛ්‍ය බලධාරීන් හා පොලීසිය සමග සබඳතා පැවැත්වීම
10. දෛනික පිරිසිදු කිරීම්
11. පවතින තත්වයන් හා නිර්ණායක අනුගමනය හා අධීක්ෂණය කිරීම්

7. පියවර - 5

සැලැස්ම අධීක්ෂණය ,ඇගයීම හා වැඩි දියුණු කිරීම

අර්ධ වාර්ෂිකව හෝ ආයතනයේ අවශ්‍යතාවය අනුව

*කාර්ය සැලැස්මට අනුව නිශ්චිත කාල රාමුවක් ඇතුලත් කරනු ලැබේ.

සමාප්තයි.