2020

වාර්ෂික වාර්තාව
வருடாந்த அறிக்கை
ANNUAL REPORT



පුරාවිද්‍යා පශ්චාත් උපාධි ආයතනය
කැලණිය විශ්වවිද්‍යාලය

தொல்பாருளியல் பட்டப்பின்படிப்பு நிறுவகம்
களனிப் பல்கலைக்கழகம்

Postgraduate Institute of Archaeology
University of Kelaniya



පුරාවිද්‍යා පශ්චාත් උපාධි ආයතනය
කැලණිය විශ්වවිද්‍යාලය

தொல்பாருளியல் பட்டப்பின்படிப்பு நிறுவகம்
களனிப் பல்கலைக்கழகம

Postgraduate Institute of Archaeology
University of Kelaniya

වාර්ෂික වාර්තාව **2020**
வருடாந்த அறிக்கை 2020
ANNUAL REPORT 2020

වාර්ෂික වාර්තාව 2020 4-100

வருடாந்த அறிக்கை 2020 101-213

ANNUAL REPORT 2020 214-311

පුරාවිද්‍යා පශ්චාත් උපාධි ආයතනය
කැලණිය විශ්වවිද්‍යාලය

වාර්ෂික වාර්තාව
2020

පුරාවිද්‍යා පශ්චාත් උපාධි ආයතනය
කැලණිය විශ්වවිද්‍යාලය
407, බෞද්ධාලෝක මාවත
කොළඹ 7

කෙටි යෙදුම්

PGIAR	Postgraduate Institute of Archaeology
ICOMOS	International Council on Monuments and Sites
ICCROM	International Centre for the Study of the Preservation and Restoration of Cultural Property
SLQF	Sri Lanka Qualification Framework
PG. Dip	Postgraduate Diploma
MA	Master of Arts
MSc.	Master of Science
MPhil	Master of Philosophy
PhD	Doctor of Philosophy
ICT	Information and Communication Technology
LCMA	Laboratory for Cultural Material Analysis
LED	Light-Emitting Diode.
NGO	Non-Governmental Organization
UMO	Upper Ma Oya
BC	Before Christ
AD	Anno Domini
YOMB	Yan Oya Middle Basin Mortuary Archaeology Research Project
UK	United Kingdom
CCF	Central Cultural Fund
SEDRIC	Social Ecological Dynamic in Rapid Economic Development
USA	United States of America
ISSN	International Standard Serial Number
NIE	National Institute of Education
OPA	Organization of Professional Association
SEN	Sendalpaliyan in Chennai
HABCOM	Human and Biosphere Commission
INQUA	International Quaternary Union
FSPI	French Sri Lanka Principal Investigator
SEDRIC	Social Ecological Dynamics in Rapid Economic Development Infrastructure and coastal Change in South eastern Sri Lanka
IFP	French Institute of Pondicherry
CNRS	French National Center for Scientific Research
AHRC	Archaeological Heritage Research Cooperation
PALAEO	Palaeoecology
PALBO	Palaeobotany
JAS	Journal of Archaeological Science
SCI	Science Citation Index
JAS-REP	Journal of Archaeological Science Report
HOL	Holocene

දැක්ම

දකුණු ආසියාවේ පුරාවිද්‍යාව හා ඒ ආශ්‍රිත විෂයයන්හි පර්යේෂණයෙහි හා උසස් අධ්‍යාපනයෙහි විශිෂ්ටතා කේන්ද්‍රස්ථානය බවට පත් වීම

මෙහෙවර

(1) අතීතයෙන් උරුම වූ සුවිශේෂ දැනුම් සම්භාරය වර්තමාන ප්‍රයෝජනය සඳහා ගෙනහැර දැක්වීමට සිසු සිසුවියන් පුහුණු කිරීම (2) ගෝලීය පුරවැසියන් ලෙස සමෘද්ධිමත් වීමට අවශ්‍ය දැනුම, ප්‍රඥාව සහ කුසලතා ඔප් නංවන විශිෂ්ට අධ්‍යාපනයක් කලාපය පුරා ව්‍යාප්තව සිටින සිසු සිසුවියන්ට ලබා දීම; (3) පුරාවිද්‍යාව හා ඒ ආශ්‍රිත විෂයයන් පිළිබඳ දැනුම වැඩිදියුණු කිරීම, බෙදා හැරීම සහ යෙදවීම සඳහා නායකත්වයට කැපවී සිටීම; (4) ශිෂ්‍යත්ව, පර්යේෂණ, උගත් වෘත්තීන්, රාජ්‍ය අංශය, ව්‍යාපාර සහ නව්‍යකරණයන්හි ශ්‍රී ලංකාවේ උරුමය පිළිබඳ අවබෝධයක් ඇති අනාගත පරපුරේ නායකයින් සංවර්ධනය කිරීම.

අභිමතාර්ථ

අභිමතාර්ථය 1:
පුරාවිද්‍යාව හා ඒ ආශ්‍රිත විෂයයන් පිළිබඳ තරඟකාරී විශේෂඥයින් පුහුණු කිරීම

අභිමතාර්ථය 2:
පුරාවිද්‍යාව හා ඒ ආශ්‍රිත විෂයන් පිළිබඳ ප්‍රධානතම ආයතනයක් ලෙස පුරාවිද්‍යා පශ්චාත් උපාධි ආයතනයෙහි විභවතාවයන් වැඩිදියුණුකිරීම.

අභිමතාර්ථය 3:
රටේ සමාජ හා ආර්ථික සංවර්ධනය සඳහා ඵලදායී ලෙස සහභාගීවීම.

අධ්‍යක්ෂකගේ සමාලෝචනය



පුරාවිද්‍යා පශ්චාත් උපාධි ආයතනයෙහි ස්ථාපනයේ පටන් වසර තිහක කාලයකට වඩා පුරාවිද්‍යා ක්ෂේත්‍රයෙහි අත්දැකීම් ලබමින් එහි කථිකාචාර්යවරයකු ලෙස සේවය කරමින් සිටි මා 2019 වසරේදී විශ්ව විද්‍යාල ප්‍රතිපාදන කොමිෂන් සභාව විසින් ඉදිරි තෙවසරක කාලය සඳහා පුරාවිද්‍යා පශ්චාත් උපාධි ආයතනයෙහි අධ්‍යක්ෂවරයා ලෙස පත් කරන ලදී. එම විශේෂ සම්මුඛ පරීක්ෂණයේදී මම අධ්‍යක්ෂවරයා ලෙස මගේ පත්වීමත් සමග පුරාවිද්‍යා පශ්චාත් උපාධි ආයතනය බොහෝ මානයන්ගෙන් ඉදිරියට ගෙන යා යුතු බව සහ ගෙන යායුතු බව අනාවරණය කළෙමි. අපේ අරමුණ වනුයේ පුරාවිද්‍යා පශ්චාත් උපාධි ආයතනය එහි බහුවිධ මුහුණුවරින් ගෝලීය ප්‍රවේශයක් වෙත ඔසවා තැබීමේ අරමුණ පෙරදැරිව පුරා දශක තුනකට වැඩි කාලයක් තිස්සේ සංවර්ධනය කරන ලද පුරාවිද්‍යා ක්ෂේත්‍රය කාර්ය මණ්ඩලයේ අදහස් සහ කළමණාකරණ මණ්ඩලයේ සහ අධ්‍යක්ෂ මණ්ඩලයේ සහභාගීත්වයෙන් සංවර්ධනය කිරීමයි.

අපේ අභිප්‍රාය වනුයේ ජාතික සහ ජාත්‍යන්තර අවශ්‍යතාවන්ට මනාව සරිලන්නාවූ සිසුන් සහ පර්යේෂකයන් නිර්මාණය කිරීම හරහා ගොඩබිම සහ ජලාශ්‍රිත පුරාවිද්‍යා ක්ෂේත්‍රයේ න්‍යායාත්මක සහ ප්‍රායෝගික ගුණාංගයන් ගෙන් සමන්විත පුරාවිද්‍යා සංවේදනයන්ගෙන් පිරිපුන් පුද්ගලයකු නිර්මාණය කිරීම සහ ඔහු ක්ෂේත්‍රයෙහි සක්‍රීය අයකු බවට පත් කිරීම මගින් පුරාවිද්‍යා ශික්ෂණය සහ අද දවසේ දැක්ම සහ ප්‍රතිපත්ති ප්‍රකාශය සමග මනාව සංයෝජනය කරමින් සියයකට ආසන්න අදාල මූලික සංකල්ප භාවිතා කිරීම මගින් තිරසර සංවර්ධනයක් පිණිස පුරාවිද්‍යා පශ්චාත් උපාධි ආයතනය ඔසවා තැබීමයි.

ශ්‍රී ලංකාවේ උරුම කළමණාකරනය සහ පුරාවිද්‍යා ප්‍රයත්නයන් ක්‍රියාත්මක කරන්නාවූ පුරාවිද්‍යා දෙපාර්තමේන්තුව, ජාතික කෞතුකාගාර දෙපාර්තමේන්තුව, මධ්‍යම සංස්කෘතික අරමුදල වැනි ආයතනයන්හී අවශ්‍යතාවන් හඳුනාගනිමින් ජාතික අවශ්‍යතාවන්ට මනාව ගැලපෙන ප්‍රායෝගික මට්ටමේ පශ්චාත් උපාධි සුදුසුකම් සහිත උගතුන් නිර්මාණය කිරීම සහ ඔවුන් සමග නිරන්තරවම වැඩමුළු පැවැත්වීම, පුරාවිද්‍යා පශ්චාත් උපාධි ආයතනය සමග සෘජු සම්බන්ධතා සහිත ස්මාරක සහ වැඩබිම් සඳහා වන ජාත්‍යන්තර සභාව ICOMOS, සංස්කෘතික දේපල සංරක්ෂණය සහ ප්‍රතිෂ්ඨාපනය පිලිබඳ අධ්‍යයන සඳහා වන ජාත්‍යන්තර මධ්‍යස්ථානය ICCROM වැනි ජාත්‍යන්තර ආයතන සමග එක්ව කටයුතු කිරීම සහ පුරාවිද්‍යා ඥයන්ගේ සභාව සහ ජාතික භාරය සමග සබඳතා පවත්වා ගනිමින් පුළුල් සබඳතා ක්ෂේත්‍රයක එක්සත් ආයතනයක් ලෙස ප්‍රගතිය කරා ගමන් කිරීම ආයතනයේ මූලික අරමුණ සහ අභිමතය වේ.

වර්තමාන ගෝලීය අවශ්‍යතාවන්ට මනාව ගැලපෙන නව විද්‍යාත්මක මුහුණුවරක් සහිතව පවත්නා පුරාවිද්‍යා සහ ඒ ආශ්‍රිත අධ්‍යයන වැඩ සටහන් වර්ධවය කිරීම, ශ්‍රී ලංකාවෙහි උරුමය හා සම්බන්ධිත අංශයෙහි අවශ්‍යතාවන් සපුරාලීම, වඩා විද්‍යාත්මක ආකාරයකින් නව අධ්‍යයන වැඩ සටහන් හඳුන්වාදීම නව තාක්ෂණය, නව උපාය මාර්ග, නව්‍යෝත්පාදන දැනුම හඳුන්වාදීම මගින් පුරාවිද්‍යා විෂය ක්ෂේත්‍රය වර්ධනය කිරීම, කථිකාචාර්යවරුන්ගේ අධ්‍යයන දැනුම සහ සිසුන්ගේ අධ්‍යාපන මට්ටම වර්ධනය කිරීම මගින් ගෝලීය මට්ටමට ළඟාවීම, සහ දෙවන පෙල ශිෂ්‍ය

කණ්ඩායම් සහ උපාධි අපේක්ෂක සිසුන් නිර්මාණය කිරීම හරහා ආයතන ව්‍යුහය වර්ධනය කිරීම සහ පුරාවිද්‍යා ක්ෂේත්‍රය ප්‍රවර්ධනය අපේ පුළුල් අපේක්ෂාව වේ. මේ හා සමගාමීව ජාත්‍යන්තර මට්ටමින් සිසුන් ආකර්ශණය කිරීම උදෙසා ජාත්‍යන්තර ප්‍රමිති ක්ෂේත්‍ර කාර්යයන් පුළුල් කිරීම සහ දැනටමත් අප සතුව පවත්නා, විදෙස් සරසවි සමග වන ස්ථාපිත අවබෝධයන් සහ සබඳතා ශක්තිමත් කරමින් මේ ආයතනය ශ්‍රී ලංකාවෙහි පුරාවිද්‍යා සහ උරුම කළමණාකරනය පිලිබඳ අධ්‍යයන කේන්ද්‍රය බවට පත්කිරීමද මගේ කාර්ය භාරය අතර වේ.

ජ්‍යෙෂ්ඨ මහාචාර්ය ගාමිණී අධිකාරි

පටුන

පිටුව

1 කොටස: හැඳින්වීම 10

2 කොටස: කළමනාකරණ මණ්ඩලය 11

3 කොටස: සංවිධාන සටහන 12

4 කොටස: පුරාවිද්‍යා පශ්චාත් උපාධි ආයතනයේ අභ්‍යන්තරය

04.1 පුරාවිද්‍යා පශ්චාත්උපාධි ආයතනයේ වටිනාකම් 13

04.2 පුරාවිද්‍යා පශ්චාත් උපාධි ආයතනයේ මාර්ගෝපදේශ මූලධර්ම 13

04.3 ආයතනයේ කාර්යසාධනය ඉහළනැංවීම සඳහා අනුගමනය කිරීමට යෝජනා කරඇති කෙටිකාලීන හා මධ්‍යකාලීන ක්‍රියාමාර්ගවල මැනියහැකි සාරාංශය: 13

04.4 පුරාවිද්‍යා පශ්චාත් උපාධි ආයතනයේ විශේෂීකරණය 14

04.5 පුරාවිද්‍යා පශ්චාත් උපාධි ආයතනයේ විශේෂීකරණ ඒකකය 15

04.6 තිරසර සංවර්ධනය සඳහා පුරාවිද්‍යා පශ්චාත් උපාධි ආයතනයේ දායකත්වය. 15

04.7 අනෙකුත් ආයතන සඳහා පහසුකම් සැලසීම 15

5 කොටස: සම්පත් හා ශිෂ්‍යයන් පිළිබඳ විස්තර 16

6 කොටස: දේශීය ශිෂ්‍යයන් පිළිබඳ විස්තර 19

7 කොටස: කාර්ය මණ්ඩල විස්තර 20

8 කොටස: පර්යේෂණ, නවෝත්පාදන සහ ප්‍රකාශන පිළිබඳ විස්තර 22

9 කොටස: වැඩසටහන්, සම්මන්ත්‍රණ සහ වැඩමුළු පිළිබඳ විස්තර 22

10 කොටස: ලබාගත් සම්මාන පිළිබඳ විස්තර 22

11 කොටස: රැස්වීම් පිළිබඳ විස්තර 23

12 කොටස: පර්යේෂණ ව්‍යාපෘති

අ) පු.වි.ප.උ.ආ පර්යේෂණ අංශය මගින් පවත්වන ලද පර්යේෂණ ක්‍රියාකාරකම්හී ප්‍රගතිය 23

ආ) පු.වි.ප.උ.ආ අධ්‍යයන කාර්ය මණ්ඩලය විසින් පවත්වන ලද විවිධ වැඩමුළු සහ ක්ෂේත්‍ර චාරිකා 30

ඇ) ජාතික සහ ජාත්‍යන්තර සම්මාන 35

ඈ) විදේශ විශ්ව විද්‍යාල සමග අධ්‍යයන සහයෝගීතාව සහ පර්යේෂණ සහයෝගීතාව පිණිස පහසුකාරක වීම ප්‍රවර්ධනය 38

ඉ) මහජනයා උදෙසා වන ප්‍රකාශනයන් 38

ඊ) ජාතික අධ්‍යාපන ආයතනය සමඟ සහයෝගීත්වය (NIE)/මධ්‍යම සංස්කෘතික අරමුදලේ කාර්ය මණ්ඩලය පුහුණුකිරීම 39

උ)මහජන දැනුවත් කිරීමේ වැඩසටහන් 39

ඌ) අනෙක් දෙපාර්තමේන්තු සහ ආයතන සමග අධ්‍යයන සහ පර්යේෂණ සහයොගීතාවන් ප්‍රවර්ධනය/ පහසුකම් සැපයීම 40

ඒ) අධ්‍යයන කාර්ය මණ්ඩලයේ ප්‍රකාශන 41

13 කොටස: පුරාවිද්‍යා පශ්චාත් උපාධි ආයතනයේ විමර්ශන පුස්තකාලය 43

14 කොටස: මූල්‍ය ගිණුම් 2020 48

15 කොටස විගණකාධිපතිවරයාගේ වාර්තාව 94

හැඳින්වීම

පුරාවිද්‍යා පශ්චාත් උපාධි ආයතනය(PGIAR) පුරාවිද්‍යාත්මක පර්යේෂණ සඳහාවන කේන්ද්‍රස්ථානය වේ. පුරාවිද්‍යාත්මක පර්යේෂණ යනු සමාජවිද්‍යාවේ ප්‍රධාන අංශ, මානවශාස්ත්‍ර හා අභිලේඛන, සංඛ්‍යාශාස්ත්‍ර, චිත්‍ර, කලා-ඉතිහාසය, ඓතිහාසික පුරාවිද්‍යාව, සමාජ පුරාවිද්‍යාව, සංරක්ෂණය, ප්‍රාග් ඉතිහාසය, උරුම අධ්‍යයනය, කෞතුකාගාර අධ්‍යයනය වැනි පිරිසිදු විද්‍යාවන් මත පදනම්ව අපගේ විශේෂයේ ඉතිහාසය (මානව වර්ගයාගේ අතීතය)හෙළි කිරීමට සහ ඉතිහාසය නම්වූ ග්‍රන්ථයේ අස්ථානගත වූ පිටු සොයා දීම සඳහාවූ මාර්ගයකි.

1986 වර්ෂයේ දී ආරම්භකරන ලද මෙය, පුරාවිද්‍යාවන් පිළිබඳ ගෝලීය පරිමාණයෙන් සක්‍රියව පර්යේෂණ සිදුකරන ශ්‍රී ලංකාවේ පිහිටිආයතන කිහිපය අතරින් එකකි. ජෛවවිද්‍යාත්මක ඒකාබද්ධප්‍රවේශයන් සමඟ පෞරාණික පරිසරවිද්‍යාව, විවිධ අංශ සහ පරාග පිළිබඳ පුරාවිද්‍යා අධ්‍යයනයන්, පෞරාණික දේශගුණය, පෞරාණික පාරිසරික වෙනස්කම්, ලෝහවිද්‍යාව, වැළලූණු දේපිළිබඳ පුරාවිද්‍යා අධ්‍යයනයන්, අස්ථි පිළිබඳ පුරාවිද්‍යාව සහ පින්තාරු සංරක්ෂණය වැනි පුරාවිද්‍යාවිද්‍යාවේ නව ප්‍රවණතා සඳහා කටයුතු කරන එකම ආයතනය පුරාවිද්‍යා පශ්චාත් උපාධි ආයතනය වේ. “Journal of Archaeological Science”, “Quaternary International, Quaternary Science Reviews”, “Journal of Quaternary Science and Journal of Palaecology”, Palaeogeography and Palaeoclimatology”වැනි ඉහළ බලපෑමක් සහිත දර්ශක සඟරා ප්‍රකාශනවල පිළිබිඹුවන පරිදි පුරාවිද්‍යා පශ්චාත් උපාධි ආයතනය සිය පර්යේෂණ හා අත්දැකීම්වල විශිෂ්ටත්වය සඳහා ගෝලීය වශයෙන් පිළිගැනීමට ලක්ව ඇතිබව මෙයින් ඇඟවෙයි.
මෙම පසුබිම සමඟ ආයතනය උපාධිධාරී චින්තනයට සහ පර්යේෂණ සිසුන්ට විශිෂ්ට අධ්‍යයන පරිසරයක් සපයයි.

ආයතනයේ පවත්වාගෙනයනු ලබන පාඨමාලා අතරඩිප්ලෝමා, ශාස්ත්‍රපති, සහ විද්‍යාපති පාඨමාලා ඇතුළත්ය. පශ්චාත් උපාධි ඩිප්ලෝමා, ශාස්ත්‍රපති, සහ විද්‍යාපති පාඨමාලා ඉගැන්වීම්, ක්ෂේත්‍ර හා රසායනාගාර වැඩසටහන් තුළ පූර්ණ ලෙස ඒකාබද්ධ වී ඇත. මෙම ආයතනය පුරාවිද්‍යාවේ පර්යේෂණ උපාධි (ශාස්ත්‍රපති, විද්‍යාපති, දර්ශනපති සහ දර්ශන විශාරද)සඳහා ඉහළින්ම පිළිගත් මධ්‍යස්ථාන අතරින් එකකි. අවසාන වශයෙන්, පුරාවිද්‍යා පශ්චාත් උපාධි ආයතනයෙහි වැදගත් මෙහෙවර වනුයේ අප රටේ අතීත ශිෂ්ඨාචාරය පිළිබඳ අධ්‍යයනය ප්‍රවර්ධනය කිරීම සහ අපගේ ජාතිය ගැන අභිමානයක් ඇතිකරලීම සඳහා සහ අපගේ උරුමය ආරක්ෂා කිරීමේ වැදගත්කම පිළිබඳව දැනුවත්වීම උදෙසානව දැනුම මහජනයා වෙත ලබා දීමයි.



02.කළමනාකරණ මණ්ඩලය

නිල බලයෙන් පත්වූ සාමාජිකයන්:

ජ්‍යෙෂ්ඨ මහාචාර්ය ඒ.එම්. ගාමිණී අධිකාරී	-	අධ්‍යක්ෂ, පුරාවිද්‍යා පශ්චාත් උපාධි ආයතනය
ටී.එන්. හෙට්ටිආරච්චි මහතා	-	අතිරේක ලේකම් (සංවර්ධන) උසස් අධ්‍යාපන අමාත්‍යාංශය
කේ.ඩී.එස් ආර් පෙරේරා මහතා සැලසුම්	-	අතිරේක අධ්‍යක්ෂ ජනරාල් , ජාතික දෙපාර්තමේන්තුව, මුදල් ආර්ථික සහ ප්‍රතිපත්ති සංවර්ධන අමාත්‍යාංශය,
ආචාර්ය සෙනරත් දිසානායක	-	පුරාවිද්‍යා අධ්‍යක්ෂ ජනරාල්, පුරාවිද්‍යා දෙපාර්තමේන්තුව
මහාචාර්ය ආරියරත්න ජයමහ විශ්ව	-	පීඨාධිපති, උපාධි අධයයන පීඨය, කැළණිය විද්‍යාලය
ආචාර්ය පී එන් ඩී ප්‍රනාන්දු අධ්‍යයන	-	පීඨාධිපති, වාණිජ සහ කළමණාකරන පීඨය, කැළණිය විශ්ව විද්‍යාලය

විශ්වවිද්‍යාල ප්‍රතිපාදන කොමිෂන් සභාවෙන් පත්කරන ලද සාමාජිකයන්:

මහාචාර්ය කේ ඩී පරණවිතාන	-	(2020 දෙසැම්බර් 30 සිට)
මහාචාර්ය ටී ජී කුලතුංග	-	
මහාචාර්ය හේමන්ත සිරිසේන	-	
මහාචාර්ය ගාමිණී රණසිංහ	-	ඉතිහාස සහ පුරාවිද්‍යා අධ්‍යනාංශය, ශ්‍රී ජයවර්ධනපුර විශ්ව විදථ්‍යාලය
ආචාර්ය චමින්ද අබේසිංහ	-	ජාත්‍යන්තර අධ්‍යයන අධ්‍යනාංශය, කැළණිය විශ්ව විද්‍යාලය
මහාචාර්ය හරේන්ද්‍ර කාරියවසම්	-	අධ්‍යනාංශ ප්‍රධානී, ගණකාධිකරන දෙපාර්තමේන්තුව, ශ්‍රී ජයවර්ධනපුර විශ්ව විදථ්‍යාලය

ජ්‍යෙ. සහකාර ලේඛකාධිකාරී (ලේකම්)

එල් ඩී කේ ටී දසනායක මෙය

ජ්‍යෙෂ්ඨ සහකාර මූල්‍යාධිකාරී (ආරාධනය මත)

එම්.කේ.ඩී. ලක්මාලි මිය (2020.07.30 දක්වා)

සහකාර මූල්‍යාධිකාරී (ආරාධනය මත)

රන්ජලා කාරියවසම් මිය (2020.08.01 සිට මේ දක්වා)

03 සංවිධාන සටහන

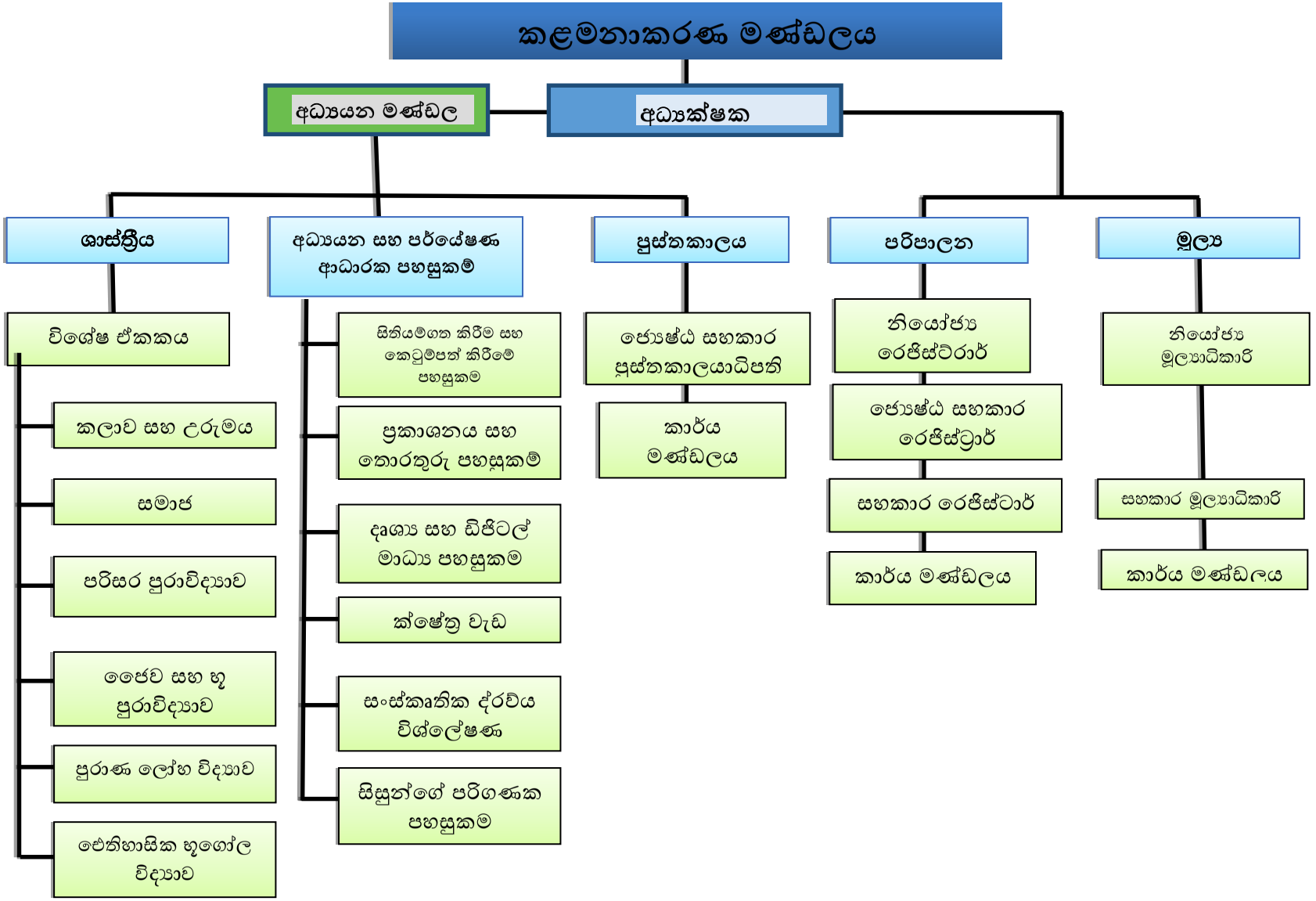
කළමනාකරණ මණ්ඩලය
අධ්‍යයන මණ්ඩල
අධ්‍යක්ෂක
ශාස්ත්‍රීය
අධ්‍යයන සහ පර්යේෂණ ආධාරක පහසුකම්
පුස්තකාලය
පරිපාලන
මූල්‍ය
විශේෂ ඒකකය
කලාව සහ උරුමය
සමාජ
පරිසර පුරාවිද්‍යාව
ජෛව සහ භූ පුරාවිද්‍යාව
පුරාණ ලෝහ විද්‍යාව
ඓතිහාසික භූගෝල විද්‍යාව
සිතියම්ගත කිරීම සහ කෙටුම්පත් කිරීමේ පහසුකම
ප්‍රකාශනය සහ තොරතුරු පහසුකම්
දෘශ්‍ය සහ ඩිජිටල් මාධ්‍ය පහසුකම
ක්ෂේත්‍ර වැඩ
සංස්කෘතික ද්‍රව්‍ය විශ්ලේෂණ
සිසුන්ගේ පරිගණක පහසුකම
ජ්‍යෙෂ්ඨ සහකාර පුස්තකාලයාධිපති
කාර්ය මණ්ඩලය
නියෝජ්‍ය රෙජිස්ට්‍රාර්
ජ්‍යෙෂ්ඨ සහකාර රෙජිස්ට්‍රාර්
සහකාර රෙජිස්ටාර්
කාර්ය මණ්ඩලය
නියෝජ්‍ය මූල්‍යාධිකාරි
සහකාර මූල්‍යාධිකාරි
කාර්ය මණ්ඩලය

04. පුරාවිද්‍යා පශ්චාත්උපාධි ආයතනයේ අභ්‍යන්තරය

04.1 පුරාවිද්‍යා පශ්චාත්උපාධි ආයතනයේ වටිනාකම්

පුරාවිද්‍යා පශ්චාත් උපාධි ආයතනය විසින් ශාස්ත්‍රීය කණ්ඩායම් ක්‍රියාකාරකම් මගින් මෙහෙයවනු ලබන පුරාවිද්‍යාවේ සහ ආශ්‍රිත විෂයයන්හි ශිෂ්‍යත්ව, නවෝත්පාදන හා සමාජ වගකීම් විශිෂ්ටත්වය පෝෂණය කරයි. එහි අගයන් පහත දැක්වේ:

විශිෂ්ටත්වය සඳහා කැපවීම සහ කුසලතා මත දියුණුව

සාධාරණත්වය, අවස්ථාව සහ සමානාත්මතාවය

විවිධත්වය

අධ්‍යයන අඛණ්ඩතාව සහ වෘත්තීයභාවය

ඇතුළත් කිරීම

විවෘතභාවය

හැසිරීමේ සදාචාරාත්මකවපිළිගත හැකි ප්‍රමිතීන්

නවෝත්පාදන හා නිර්මාණශීලිත්වය පෝෂණය කිරීම

පරිපාලනයේ වගවීම සහ විනිවිදභාවය

නායකත්වය සංවර්ධනය කිරීම

පාරිසරික තිරසාරබව

04.2 පුරාවිද්‍යා පශ්චාත් උපාධි ආයතනයේ මාර්ගෝපදේශ මූලධර්ම

පුරාවිද්‍යාව සහ එහි විවිධ උප විෂයයන් පිළිබඳ අවබෝධය, ඉගෙනීම සහ පර්යේෂණ සඳහා මනාව අර්ථ දැක්වූ ක්‍රියාපටිපාටි සමඟ සම්බන්ධව උසස් තත්ත්වයේ අධ්‍යයන, කාර්යක්ෂම හා මිත්‍රශීලී පරිපාලන පරිසරයන් සමඟ සම්බන්ධවීමට පුරාවිද්‍යා පශ්චාත් උපාධි ආයතනයේ දී ඔබට විශිෂ්ටඅවස්ථාවක් ලැබේ. පුරාවිද්‍යා පශ්චාත් උපාධි ආයතනයේ ධාරිතාව තුළ උසස් තත්ත්වයේ ශිෂ්‍යත්ව, දැනුම බෙදාහැරීම සහ හොඳම සහ පළපුරුදු සමානයන් අතර වඩා හොඳ අධ්‍යාපනික අන්තර් සම්බන්ධතාවයක් ඇතිකිරීම සඳහා ඉතා සාධාරණ හා සමාන අවස්ථා ලබාදෙන පර්යේෂණ, ඉගැන්වීම් සහ අධීක්ෂණය සඳහා පුළුල් පරාසයක විද්වතුන් ඇතුළත් වේ.

04.3 ආයතනයේ කාර්යසාධනය ඉහළනැංවීම සඳහා අනුගමනය කිරීමට යෝජනා කරඇති කෙටිකාලීන හා මධ්‍යකාලීන ක්‍රියාමාර්ගවල මැනියහැකි සාරාංශය:

4.3.1. පුරාවිද්‍යා පශ්චාත්උපාධි ආයතනය මේවනවිට පශ්චාත් උපාධි ආයතනයක් ලෙස එහි නිශ්චිත අවශ්‍යතා සපුරාලීමට හැකි පුළුල් අධ්‍යයන කළමනාකරණ පද්ධතියක් සංවර්ධනයකර ඇතිඅතර ශිෂ්‍යඅත්පොතක් ද සකස් කොට ඇත.

4.3.2පුරාණ-දේශගුණය, පුරාණ -පාරිසරික වෙනස්කම් සහ සංඛ්‍යාත්මක හා අභිලේඛන අධ්‍යයනය සඳහා ප්‍රවේශය ලබා දීම සඳහා නවපාඨමාලා ඒකක දෙකක් හඳුන්වාදෙන ලදී.

4.3.3.පුරාවිද්‍යා පශ්චාත් උපාධි ආයතනයේ ක්ෂේත්‍ර චාරිකා සහ විද්‍යාගාරවල කටයුතු කිරීමට පශ්චාත් උපාධි සිසුන්ටඇති පහසුකම් සවිමත්කරන ලදී.

4.3.4.ජාත්‍යන්තර හා ජාතික ප්‍රජාවන් සමඟ එක්ව අධ්‍යයන ආධාරක වැඩසටහන් 7 ක් (සම්මන්ත්‍රණ සහවැඩමුළු)අවසන්කර ඇත. මේ සම්බන්ධයෙන්, අධ්‍යයන සාකච්ඡා, පර්යේෂණ සංසද සහ ප්‍රකාශන සඳහා වැඩිඅවස්ථාවන් ප්‍රමාණයක් ඇතිකර ඇත.

4.3.5.පුරාවිද්‍යා පශ්චාත් උපාධි ආයතනය පර්යේෂණ ප්‍රකාශන ගණනාවක් බිහිකිරීමට සමත්ව ඇතිඅතර ආයතනයේ සෑම අධ්‍යයන කාර්ය මණ්ඩල සාමාජිකයෙක්ම මේවනවිට ක්ෂේත්‍ර පර්යේෂණවල නිරතවසිටී. එක් එක් පීඨ සාමාජිකයා සඳහා ගූගල් විශාරද දර්ශකය(Google scholar Index) සහ“Research Gate Accounts’ සංවිධානය කර ඇත.

4.3.6.පුරාවිද්‍යා පශ්චාත් උපාධි ආයතනයට සමස්ත අධ්‍යයන වර්ෂයම කල්වේලා ඇතිව සැලසුම් කිරීමටත්, අනිවාර්ය වැදගත් සිදුවීම් බොහොමයක් කල්තියා සැලසුම්කර ඇති ස්ථීර අධ්‍යයන දින දර්ශනයක් ඉදිරිපත් කිරීමටත් හැකි වී තිබේ.

4.3.7.සාපේක්ෂ වශයෙන් එතරම් ප්‍රමාදයකින් තොරව විභාග ප්‍රතිඵල නිකුත් කිරීමට ආයතනයට හැකි වී ඇත.

4.3.8.පුරාවිද්‍යා පශ්චාත් උපාධි ආයතනයට එහි විෂය නිර්දේශ සංශෝධනය කිරීමටත් නව උසස් උපාධි පාඨමාලා හඳුන්වා දීමටත් හැකිවිය.

4.3.9.සිසුන් අතර අධ්‍යයන තරඟකාරිත්වය ප්‍රවර්ධනය කිරීම සඳහා පුරාවිද්‍යා පශ්චාත් උපාධි ආයතනයට තමන්ගේම නව සම්ප්‍රදායන් ආරම්භ කළහැකිවූ අතර ආයතනයේ කාර්ය මණ්ඩලය සහ පුරාවිද්‍යාඥයන්ගේ ප්‍රජාව අතර ප්‍රජා හැඟීමක් ඇතිකිරීම සඳහා සම්මාන ප්‍රදානෝත්සවයක් පැවැත්වීමට හැකිවිය.

4.3.10.පුරාවිද්‍යාව හා ආශ්‍රිත විෂයයන් සංවර්ධනය කිරීම සඳහා අද්විතීය ලෙෂ දායකවන පුද්ගලයින් සහ ආයතනයට කීර්තියක් ගෙනදෙන පුද්ගලයින් ඇගයීම සඳහා ආයතනය විසින් සම්මාන ප්‍රදානෝත්සවයක් ආරම්භකරන ලදී. සම්මාන ප්‍රදානය කිරීමේ යෝජනාක්‍රමය‘PGIAR Brick Award’ලෙස හැඳින්වේ.

4.3.11.පුරාවිද්‍යා පශ්චාත් උපාධි ආයතන පුස්තකාලයෙන් ලබා ගත් පොත් නිශ්චිත කාල සීමාවක් තුළ පුස්තකාලයට නැවත භාර දීම තහවුරු කිරීම සඳහා පුස්තකාල සාමාජිකත්ව පද්ධතියක් සකස් කිරීමට හැකිවූ අතර , පුස්තකාල ආරක්ෂාව වැඩිදියුණු කිරීමටත සහ පුස්තකාල අත්පොතක් සැකසීමටත් හැකිවිය.

4.3.12.ශ්‍රී ලංකාවේ හොඳම පුස්තකාලයකට ප්‍රවේශවීම සඳහා පුරාවිද්‍යාපශ්චාත් උපාධි ආයතන පුස්තකාලය විවෘත කරන ලද අතරපුස්තකාලයේ ඩිජිටල් දත්ත ගබඩාවපිළිබඳ නව වැඩසටහනක් සාකච්ඡා කෙරෙමින් පවතී.

4.3.13.උසස් අධ්‍යාපන අමාත්‍යාංශයේ සහයෝගය ඇතිව, ජාල පද්ධතිය සහ අන්තර්ජාල ප්‍රවේශය ඇතුළත්ව මනා තොරතුරු සන්නිවේදන තාක්ෂණ පහසුකම් ලබා ගැනීම පිළිබඳව සාකච්ඡා කෙරෙමින් පවතී.

4.3.15.පුරාවිද්‍යා පශ්චාත් උපාධි ආයතනය මධ්‍යම සංස්කෘතික අරමුදලේ ක්‍රියාකාරකම්වලට වැඩි වශයෙන් සම්බන්ධවූ අතර රජයේ ආයතනවල උරුමයට සහ පුරාවිද්‍යාවට අදාළ විවිධ ගැටළු විසඳීමේ ව්‍යාපෘතිවලට සහභාගීවිය.

4.3.16.පුරාවිද්‍යා පශ්චාත් උපාධි ආයතනය සිය ප්‍රසිද්ධ දේශන වැඩසටහන සහ පදනම් පාඨමාලා වැඩසටහන සමඟ 'රාජ්‍ය ආයතනයක්' වීමේ තම දැක්ම යම් තාක්දුරකට සාක්ෂාත්කර ගැනීමට සමත් වී තිබේ.

04.4 පුරාවිද්‍යා පශ්චාත් උපාධි ආයතනයේ විශේෂීකරණය

සමස්ත විශ්වවිද්‍යාල පද්ධතිය සහ රටේ පුරාවිද්‍යාව ආශ්‍රිත අනෙකුත් ආයතනවල අවශ්‍යතා සපුරාලීම සඳහා පුරාවිද්‍යා පශ්චාත් උපාධි ආයතනය සතුව පහත පහසුකම් ඇත.

ක්ෂේත්‍ර පුරාවිද්‍යාව
පෞරාණික පුරාවිද්‍යාව
ගෘහ නිර්මාණ ශිල්පය
ප්‍රාග් ඉතිහාසය
කලා ඉතිහාසය
පෞරාණික ලෝහ විද්‍යාව
පාරිසරික පුරාවිද්‍යාව

04.5 පුරාවිද්‍යා පශ්චාත් උපාධි ආයතනයේ විශේෂීකරණ ඒකකය

පුරාවිද්‍යා පශ්චාත් උපාධි ආයතනය පහත විශේෂීකරණයන් යටතේ පර්යේෂණ සහ ඉගැන්වීම් සිදු කරන අතර පුරාවිද්‍යාත්මක අධ්‍යයනයන් දිගටම කරගෙනයාමට හෝ සිදුකිරීමට කැමති සිසුසිසුවියන්ට තම ඉගෙනුම් මාර්ගය එම විශේෂිකරණයන් අතරින් තෝරා ගත හැකිය.

ක්ෂේත්‍ර පුරාවිද්‍යා ඒකකය

සංස්කෘතික ද්‍රව්‍ය විශ්ලේෂණය සඳහාවන විද්‍යාගාරය(LCMA)

පාෂාණීය ධාතු පරිසර විද්‍යාව(Palaeoecology) සහ ක්ෂුද්‍ර පුරාවිද්‍යා(Palynology) සඳහා විද්‍යාගාරය

04.6 තිරසර සංවර්ධනය සඳහා පුරාවිද්‍යා පශ්චාත් උපාධි ආයතනයේ දායකත්වය.

අරමුණ 07- දැරිය හැකි, විශ්වසනීය, තිරසර, සහ නූතන බලශක්ති ප්‍රවේශයක් සහතික කිරීම එල්ඊඩී පහන් හඳුන්වාදීම මගින් බලශක්ති භාවිතය අවම කිරීම ආයතනයේ අවශ්‍යතාවන් සපුරාලීම පිණිස සූර්ය ශක්තිය ලබාගැනීමට ව්‍යාපෘතියක් ආරම්භ කිරීම

- සූර්ය බල ශක්තිය උපයෝගී කරගනිමින් විදුලිය භාවිතා කිරීම සම්බන්ධව අධ්‍යාපන අමාත්‍යාංශය සමග අවශ්‍ය කටයුතු සිදුකරමින් පවතී. එම ක්‍රියාවලිය විශ්වවිද්‍යාල ප්‍රතිපාදන කොමිෂන් සභාව මගින් ඉන්දියානු ක්‍රෙඩිට්ලයින් ක්‍රමය ඔස්සේ ලබාගැනීමට ආයතනය විසින් යෝජනාවලියක් ඉදිරිපත් කර ඇත. දැනට WIFI සම්බන්ධතාවයක් ලබාගැනීම සඳහා උසස් අධ්‍යාපන අමාත්‍යාංශය මගින් මෙම ආයතනයේ ස්ථාපිත කිරීමට අවශ්‍ය කටයුතු සිදුකරමින් පවතින බැවින් එය අවසන් වූ පසු සූර්යබල ශක්ති ව්‍යාපෘතිය සඳහා ප්‍රතිපාදන ලැබෙනු ඇතැයි බලාපොරොත්තු වෙමු.

අරමුණ 12- තිරසර පාරිභෝජන සහ නිපැයුම් මාදිලි සහතික කිරීම
පුරාවිද්‍යා පශ්චාත් උපාධි ආයතනයේ කොම්පෝස්ට් පාත්තිය සමගින් කසල කලමණාකරනය සිදුකිරීම සහ එහි නිපැයුම් තිරසර පරිභෝජනය පිණිස යළි භාවිතා කිරීම.

- පුරාවිද්‍යා පශ්චාත් උපාධි ආයතනය පිහිටා ඇත්තේ ඉතා කුඩා ඉඩ ප්‍රමාණයකි. එහෙත් එය තුළ ඒකරාශිවන කසල භාවිතාකර ඒවා කළමනාකරණය කරමින් කොම්පෝස්ට් පොහොර නිපදවා ආයතනය තුළ ඇති ශාකවලට යෙදීම දැනට සිදුකරයි.

04.7 අනෙකුත් ආයතන සඳහා පහසුකම් සැලසීම

අ) ස්මාරක සහ වැඩබිම් සඳහා වන අන්තර්ජා.තික සභාව- ශ්‍රී ලංකාව (ICOMOS)

මෙහිදී සියළුම ක්‍රියාකාරකම් සිදු කෙරෙනුයේ ස්මාරක සහ වැඩබිම් සඳහා වන ජාත්‍යන්තර සභාව- ශ්‍රී ලංකාව (ICOMOS) සහ පුරාවිද්‍යා පශ්චාත් උපාධි ආයතනය අතර අත්සන් තබන ලද අවබෝධතා ගිවිසුම පරිදිය. ඒ අනුව ජාතික භාරය කාර්යාල කාමරය ලෙස වර්ග අඩි 120ක අවකාශයක් භාවිතා කරන අතර රැස්වීම්, දේශන, වැඩමුළු සංවිධානය කිරීම පිණිස සහය දක්වයි. මේ කාර්යයන් උදෙසා පුරාවිද්‍යා පශ්චාත් උපාධි ආයතනයේ ශ5වණාගාරය සහ අනෙක් සම්පත් භාවිතා කරනු ලැබේ. ස්මාරක සහ වැඩබිම් සඳහා වන ජාත්‍යන්තර සභාව- ශ්‍රී ලංකාව (ICOMOS) පුරාවිද්‍යාව පිලිබඳ කුසලතා, අත්දැකීම් සහ දැනුම බෙදාහරින සහ බෙදාගන්නා ක්‍රියාකාරකම් සංවිධානය කරන අතර ශ්‍රී ලාංකික උරුමයන් ප්‍රවර්ධනය පිණිස දැනුවත් කිරීමේ වැඩ සටහන් සඳහා සහය දක්වයි. මෙහිදී කළමණාකරන මණ්ඩලය විසින් නිතිපතා එහි කාර්ය සාධනය අධීක්ෂණය කරනු ලබයි.

ආ) ජාතික භාරය- ශ්‍රී ලංකාව

මෙහිදී සියළුම ක්‍රියාකාරකම් සිදු කෙරෙනුයේ ජාතික භාරය සහ පුරාවිද්‍යා පශ්චාත් උපාධි ආයතනය අතර අත්සන් තබන ලද අවබෝධතා ගිවිසුම පරිදිය. ඒ අනුව ජාතික භාරය කාර්යාල කාමරයක් ලෙස වර්ග අඩි 120ක අවකාශයක් භාවිතා කරනා අතර සිය සියළු රැස්වීම් පුරාවිද්‍යා පශ්චාත් උපාධි ආයතනයේ ශ්‍රවණාගාරයෙහි පවත්වයි. ජාතික භාරය මගින් මාසිකව පවත්වනු ලබනා දේශන සැසි සඳහා සහභාගි වනු පිණිස පුරාවිද්‍යා පශ්චාත් උපාධි ආයතනයේ පර්යේෂණ සිසුන් හට ඇරයුම් කෙරෙන අතර ජාතික භාරයේ සියළු ප්‍රකාශනයන් පරිත්‍යාග වර්ගීකරණය යටතේ පුරාවිද්‍යා පශ්චාත් උපාධි ආයතනයේ පුස්තකාලයට දෙනු ලැබේ. මෙහිදී කළමණාකරන මණ්ඩලය විසින් නිතිපතා එහි කාර්ය සාධනය අධීක්ෂණය කරනු ලබයි.

05. සම්පත් හා ශිෂ්‍යයන් පිළිබඳ විස්තර

අධ්‍යයන පාඨමාලාව	මුළු ශිෂ්‍ය සංඛ්‍යාව 2018	මුළු ශිෂ්‍ය සංඛ්‍යාව 2019	මුළු ශිෂ්‍ය සංඛ්‍යාව 2020	සමස්ත අධ්‍යයන කාර්ය මණ්ඩලය*	සමස්ත පරිපාලන කාර්ය මණ්ඩලය**	සමස්ත අධ්‍යයන සහාය කාර්ය මණ්ඩලය	සමස්ත අනධ්‍යයන කාර්ය මණ්ඩලය
පුරාවිද්‍යාව පිළිබඳ පශ්චාත් උපාධි ඩිප්ලෝමාව	37	48	46	12	05	04	21
උරුමයන් පිළිබඳ පුරාවිද්‍යා පශ්චාත් උපාධි ඩිප්ලෝමාව	0	07	08				
කලා ඉතිහාසය් පිළිබඳ පුරාවිද්‍යා පශ්චාත් උපාධි ඩිප්ලෝමාව	0	12	10				
පුරාවිද්‍යා ශාස්ත්‍රපති උපාධිය (පර්යේෂණ මගින්)	31	19	18				
පුරාවිද්‍යාවපිළිබඳ ශාස්ත්‍රපති උපාධිය (දේශන/පර්යේෂණ)	17	05	05				
පුරාවිද්‍යා විද්‍යාපති උපාධිය(දේශන/පර්යේෂණ)	96	107	99				
පුරාවිද්‍යාවපිළිබඳ දර්ශන විශාරදඋපාධිය	43	21	17				
පුරාවිද්‍යා දර්ශනශූරී සහ කලා ඉතිහාසය පිලිබඳ දර්ශනශූරී	41	43	41				
එකතුව	**265**	**262**	**244**	**12**	**05**	**04**	**21**

සටහන-

* ස්ථිරජ්‍යෂ්ඨ මහාචාර්යවරුන්, මහාචාර්යවරුන්, ජ්‍යෂ්ඨකථිකාචාර්යවරුන්, කථිකාචාර්ය (ආධුනික), ජ්‍යෂ්ඨසහකාරපුස්තකාලයාධිපති

** නියෝජ්‍යමූල්‍යාධිකාරී, ජ්‍යෂ්ඨසහකාරලේඛකාධිකාරී, සහකාරලේඛකාධිකාරී / මූල්‍යාධිකාරී,

*** මෙමසේවකසංඛ්‍යාව 2018.06.01 දිනසිටබලපැවැත්වෙනපරිදිඅනුමත කර ඇත.
පසුගිය වසර තුන තුළ පශ්චාත් උපාධි ඩිප්ලෝමා සිසුන් සංඛ්‍යාව සැලකිල්ලට ගෙන ඇත.
(ඒ මේ පාඨමාළාවෙහි උපරිම කාලය වසර 3ක් වන හෙයිනි.)
පුරාවිiා විiාපති පාඨමාලාව පසුගිය වසර 4 සිසුන් සැලකිල්ලට ගෙන ඇත . (ඒ මේ පාඨමාළාවෙහි උපරිම කාලය වසර 4ක් වන හෙයිනි.)
කලා ශාස්ත්‍රපති උපාධි පාඨමාලාව සම්බන්ධයෙන් (දේශන සහ පර්යේෂණ)පසුගිය වසර 4 සිසුන් සැලකිල්ලට ගෙන ඇත . (ඒ මේ පාඨමාළාවෙහි උපරිම කාලය වසර 4ක් වන හෙයිනි.)
පුරාවිද්‍යා ශාස්ත්‍රපති උපාධිය (පර්යේෂණ මගින්)සම්බන්ධයෙන් පසුගිය වසර 4 සිසුන් සැලකිල්ලට ගෙන ඇත . (ඒ මේ පාඨමාළාවෙහි උපරිම කාලය වසර 4ක් වන හෙයිනි.)
පුරාවිද්‍යාවපිළිබඳ දර්ශන විශාරදඋපාධිය සම්බන්ධයෙන් පසුගිය වසර 5 සිසුන් සැලකිල්ලට ගෙන ඇත . (ඒ මේ පාඨමාළාවෙහි උපරිම කාලය වසර 5ක් වන හෙයිනි.)
පුරාවිiා දර්ශනශූරී උපාධිය සම්බන්ධයෙන් පසුගිය වසර 10 ක සිසුන් සැලකිල්ලට ගෙන ඇත. (මේ පාඨමාලාවෙහි උපරිම කාලය වසර දහයක් වන හෙයිනි.)

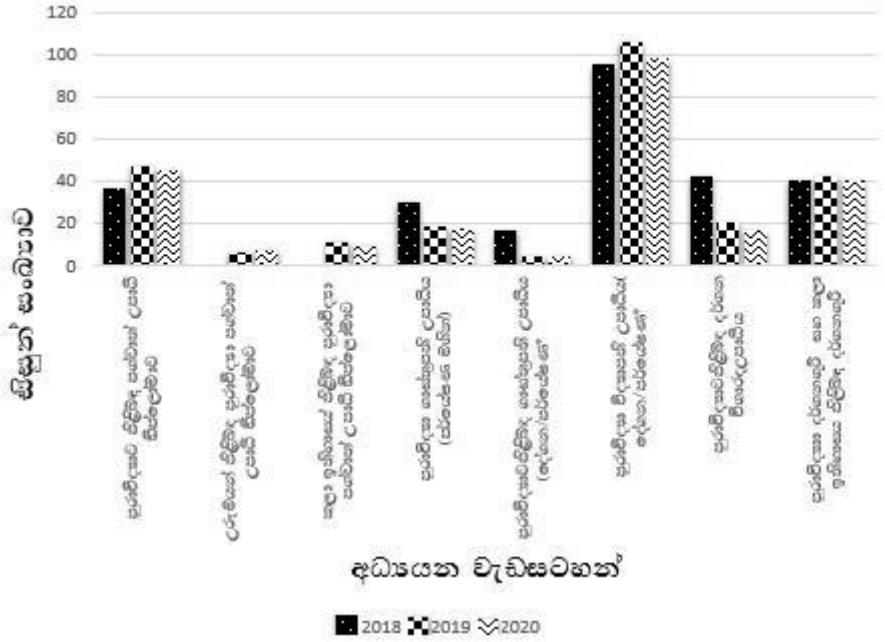

5.1 උපාධි නොවන පාඨමාලා සඳහා ඇතුළත් කර ගැනීම

පාඨමාලාව	ශිෂ්‍ය සංඛ්‍යාව 2017	ශිෂ්‍ය සංඛ්‍යාව 2018	ශිෂ්‍ය සංඛ්‍යාව 2019	ශිෂ්‍ය සංඛ්‍යාව 2020
පුරාණ ජෛව විවිධත්ව ඩිප්ලෝමාව	46	22	60	49
කලා ඉතිහාසයේ සහතික පාඨමාලාව	18	25	40	28
සත්වෝද්‍යාන පුරාවිද්‍යාව පිළිබඳ ඩිප්ලෝමාව	-	48	35	35
පුරාවිද්‍යාව පිළිබඳ සහතිකපත්‍ර පාඨමාලාව	-	17	25	15
සංස්කෘතික සංචාරක කටයුතු පිළිබඳ සහතිකපත්‍ර පාඨමාලාව	-	18	30	30
පුරාවිද්‍යාව සහ සංස්කෘතික බසංචාරක කටයුතු පිලිබඳ ඩිප්ලෝමාව	-	-	-	62
එකතුව	**64**	**130**	**190**	**219**

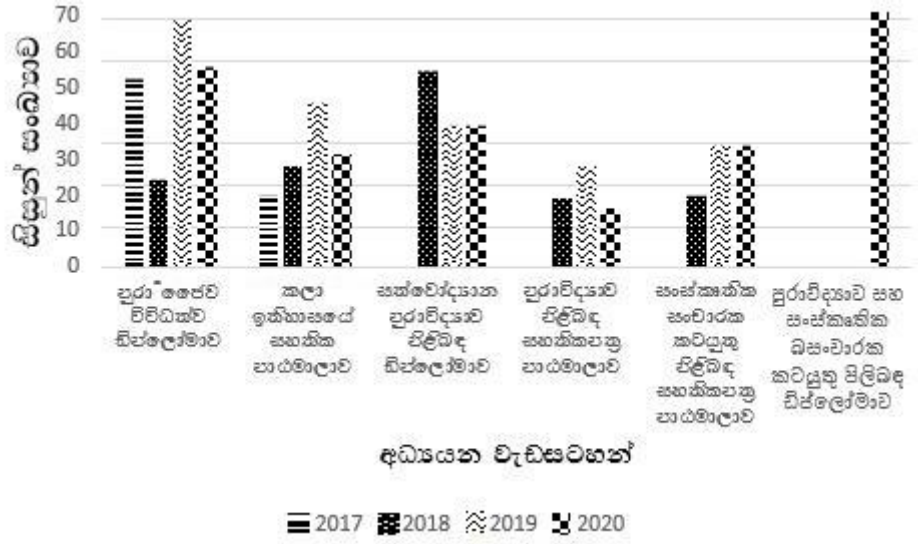

06. දේශීය ශිෂ්‍යයන් පිළිබඳ විස්තර

පාඨමාලාව	2020 බඳවා	1 වන වසර	2 වන වසර සිසුන්	3 වන වසර සිසුන්	4 වන වසර සිසුන්
පුරාවිද්‍යාව පිළිබඳ පශ්චාත් උපාධි ඩිප්ලෝමාව	59*	46	06	-	
කලා ඉතිහාසය පිළිබඳ පුරාවිද්‍යා පශ්චාත් උපාධි ඩිප්ලෝමාව	2*	10	-	-	
උරුමයන් පිළිබඳ පුරාවිද්‍යා පශ්චාත් උපාධි ඩිප්ලෝමාව	5*	08	-	-	
පුරාවිද්‍යා ශාස්ත්‍රපති උපාධිය (පර්යේෂණ මගින්)	20*	05	07	06	02
පුරාවිද්‍යා ශාස්ත්‍රපති උපාධිය (පර්යේෂණ/දේශන මගින්)	0	0	04	01	-
පුරාවිද්‍යා විද්‍යාපති උපාධිය(දේශන/පර්යේෂණ)	40*	33	35	15	16
පුරාවිද්‍යාවපිළිබඳ දර්ශන විශාරදඋපාධිය	3*	04	03	05	11*
පුරාවිද්‍යා දර්ශනශූරී උපාධිය	10*	05	02	02	27**
එකතුව	**144**	**111**	**57**	**29**	**56**

සටහන- * මගින් 4 සහ 5 වසර සිසුන් ඇතුලත් වේ

** මගින් 4,5,6.7,8,9 සහ 10 වසර සිසුන් ඇතුලත් වේ.

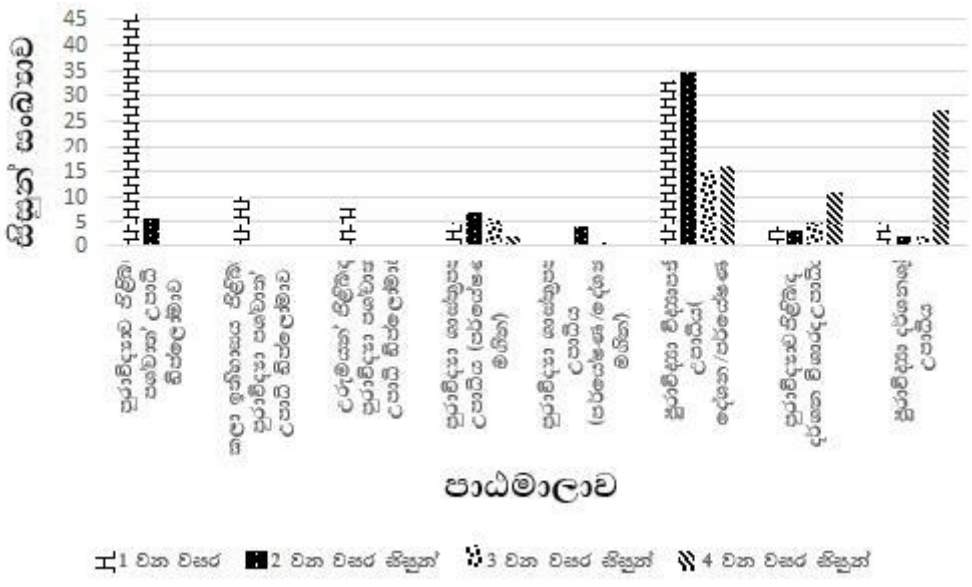

06.1 උපාධිය ලබනා සිසුන් පිලිබඳ විස්තර

පාඨමාලාව	වසර 2017	වසර 2018	වසර 2019	වසර 2020
පුරාවිද්‍යාව පිළිබඳ පශ්චාත් උපාධි ඩිප්ලෝමාව	26	24	73	22
කෞතුකාගාර පාලන විද්‍යාව පිලිබඳ පශ්චාත් උපාධි ඩිප්ලෝමාව	-	-	-	05
පුරාවිද්‍යා ශාස්ත්‍රපති උපාධිය (පර්යේෂණ මගින්)	01	01	01	03
පුරාවිද්‍යා ශාස්ත්‍රපති උපාධිය (පර්යේෂණ/දේශන මගින්)	01	01	01	01
පුරාවිද්‍යා විද්‍යාපති උපාධිය(දේශන/පර්යේෂණ)	15	25	44	4
පුරාවිද්‍යාව පිළිබඳ දර්ශන විශාරද උපාධිය	02	01	03	4
පුරාවිද්‍යා දර්ශනශූරී උපාධිය	01	01	01	1
එකතුව	**46**	**53**	**123**	**40**

07. කාර්ය මණ්ඩල විස්තර

07.01 ජ්‍යෙෂ්ඨ මට්ටමේ කාර්ය මණ්ඩලයේ විස්තර

සේවා ගණය	වැටුප් කේතය	අනුමත	තත්‍ය	පුරප්පාඩු
අධ්‍යක්ෂක	U-AC 5(II)	01	*01	-
මහාචාර්ය/ ජ්‍යෙෂ්ඨ මහාචාර්ය	U-AC 5(II)	10	02	02
සහාය මාහාචාර්ය	U-AC 4		-	
ජ්‍යෙෂ්ඨ කථිකාචාර්ය / කථිකාචාර්ය / කථිකාචාර්ය (ආධුනික)	Grade I U-AC 3(I)		02	
	Grade II U-AC 3(II)		03	
	Lecturer U-AC 3(III)		01	
ජ්‍යෙෂ්ඨ සහකාර පුස්තකාලයාධිපති	U-AC 3(II)	01	01	-
නියෝජ්‍ය ලේඛකාධිකාරී	U-EX 2(a)	01	-	01
නියෝජ්‍ය මූල්‍යාධිකාරී	U-EX 2(a)	01	**01	-
ජ්‍යෙෂ්ඨ සහකාර ලේඛකාධිකාරී	U-EX 2(II)	01	01	-
එකතුව		**15**	**13**	**03**

* තෙවසරක කාලයක් සඳහා 2019.09.02 දින සිට අධ්‍යක්ෂවරයා පත් කර ඇත

** ජ්‍යෙෂ්ඨ සහකාර මූල්‍යාධිකාරී 2019.05.01 දින සිට බලපැවැත්වෙන පරිදි නියෝජ්‍ය මූල්‍යාධිකාරී තනතුරට පත් කරන ලදී

07.02 තෘතීය මට්ටමේ කාර්ය මණ්ඩලය

තනතුර	වැටුප් කේතය	අනුමත	සත්‍ය	පුරප්පාඩු සංඛ්‍යාව
සහකාර ලේඛකාධිකාරී	U-EX 1(II)	01	01	-
සහකාර මූල්‍යාධිකාරී	U-EX 1(II)	01	01	-
විද්‍යාත්මක සහකාරී II ශ්‍රේණිය / 1 ශ්‍රේණිය	U-AS 2(II)	03	03	-
වැඩසටහන්කරු හා පද්ධති විශ්ලේෂක- IIශ්‍රේණිය / I	U-AS (I)	01	-	01
එකතුව		**06**	**05**	**01**

07.03 දෙවන මට්ටමේ කාර්ය මණ්ඩල විස්තර

තනතුර	වැටුප් කේතය	අනුමත	තත්‍ය	පුරප්පාඩු
කාර්මික නිලධාරීන්III / II / Iශ්‍රේණි	U-MN 1(III)	01	01	-
කාර්මික නිලධාරීන් (සිවිල්)III / II / Iශ්‍රේණි	U-MN 4(II)	01	-	01
කළමනාකරණ සහකාර (පොත් තැබීම)	U-MN 1(III)	01	01	
කළමනාකරණ සහකාර - III / II / Iශ්‍රේණි	U-MN 4 (I)	09	02	03
	U-MN 4 (II)		01	
	U-MN 1(III)		02	
	U-MN 1 (I)		01	
පුස්තකාල තොරතුරු සහකාරIII / II / Iශ්‍රේණි	U-MN 1(III)	03	01	01
	U-MN 4(I)		01	
එකතුව		**15**	**10**	**05**

07.04 ප්‍රාථමික මට්ටමේ කාර්ය මණ්ඩල විස්තර

තනතුර	වැටුප් කේතය	අනුමත	තත්‍ය	පුරප්පාඩු
රියදුරුIII / II / I /විශේෂ ශ්‍රේණි	U-PL 3(I)	02	01	-
	U-PL 3(III)		01	
රසායනාගාර සහායකIII / II / I/විශේෂ ශ්‍රේණි	U-PL 2(I)	01	01	-
වැඩ සහායක III / II / I /විශේෂ ශ්‍රේණි	U-PL 1(sp.) U-PL 1 (III)	03	01	02
එකතුව		**06**	**04**	**02**

08. පර්යේෂණ, නවෝත්පාදන සහ ප්‍රකාශන පිළිබඳ විස්තර

විෂය	2018 වර්ෂයේ ප්‍රකාශිත	2019 වර්ෂයේ ප්‍රකාශිත	2020 වසරේ ප්‍රකාශිත
සඟරාප්‍රකාශන	11	4	12
පොත් ප්‍රකාශන	03	1	02
ලිපි ප්‍රකාශන	10	2	
වෙනත් ප්‍රකාශන, උදා. සම්මන්ත්‍රණ සාරාංශය, වෙබ් ප්‍රකාශනය, මූලදේශන සහ මාධ්‍ය වැඩසටහන්	20	11	05
එකතුව	**43**	**18**	**19**

09. වැඩසටහන්, සම්මන්ත්‍රණ සහවැඩමුළු පිළිබඳ විස්තර (කාර්ය මණ්ඩල සහභාගීත්වය)

විෂය	කටයුතු කළ	සම්පූර්ණ කළ
පශ්චාත් උපාධි පාඨමාලා සංඛ්‍යාව	04	-
ඩිප්ලෝමා පාඨමාලා සංඛ්‍යාව	01	-
සහතිකපත්‍ර පාඨමාලා සංඛ්‍යාව	01	01
වෙනත් (උදා: සම්මන්ත්‍රණය / වැඩමුළුව/ ක්ෂේත්‍ර චාරිකා)	19	19
එකතුව	**25**	**20**

10. ලැබුණු සම්මාන පිලිබඳ විස්තර

විෂය	සම්මාන සංඛ්‍යාව	කථිකාචාර්යවරුන් සංඛ්‍යාව
දේශීය සම්මාන	02	01
ජාතික මට්ටමේ සම්මාන	-	-
ජාත්‍යන්තර සම්මාන	13	02
වෙනත්	-	-
එකතුව	**15**	**02**

11. රැස්වීම් පිළිබඳ විස්තර

රැස්වීම් සංඛ්‍යාව	2020 වසර තුළ පවත්වන ලද රැස්වීම් සංඛ්‍යාව
කළමණාකරන මණ්ඩල	06
අධ්‍යයන මණ්ඩල	07
විගණන සහ කළමණාකරන කමිටු	04
පුස්තකාල උපදේශන කමිටුව	01
මූල්‍ය කමිටුව	03

12. පර්යේෂණ ව්‍යාපෘති

(අ) පුරාවිද්‍යාව පිළිබඳ පශ්චාත් උපාධි ආයතනය පර්යේෂණ අංශය මගින් පවත්වන ලද පර්යේෂණ ක්‍රියාකාරකම්හී ප්‍රගතිය

පර්යේෂණ වැඩසටහනේ නම	අරමුදල්	පර්යේෂණයේ කෙටි විස්තරයක්
ජ්‍යෙෂ්ඨ මහාචාර්ය ගාමිණී අධිකාරි		
ශ්‍රී ලංකාවේ ප්‍රාග් ඓතිහාසික හා ඓතිහාසික යුගයේ මානව හා සත්ත්ව කොටස් අධ්‍යයනය කිරීම	රජයේ අරමුදල්	මේ පර්යේෂණයේදී ශ්‍රී ලංකාවේ පුරාවිද්‍යා වැඩබිම් වලින් අනාවරණය කරගන්නා මානව අස්ථි පද්ධති සහ සත්ව අවශේෂයන් පිළිබඳ අධ්‍යයනයක් සිදුකෙරේ. මෙහිදී පුරාවිද්‍යා දෙපාර්තමේන්තුව, ජාතික කෞතුකාගාර දෙපාර්තමේන්තුව සහ පුරාවිද්‍යා පශ්චාත් උපාධි ආයතනය (කැලණිය විශ්ව විද්‍යාලය) යන ආයතනයන්හී තැන්පත් කර ඇති මානව අස්ථි පද්ධති කොටස් කෙරේ විශේෂ අවධානයක් යොමු කෙරේ.
ජ්‍යෙෂ්ඨ මහාචාර්ය ජගත් වීරසිංහ		
කෞතුකාගාරයන්හී ඇති වස්තූන්හී ජීවකාලය	රජයේ අරමුදල්	කෞතුකාගාර වස්තු සහ ඒවායේ ජීව ඉතිහාසය
ජ්‍යෙෂ්ඨ මහාචාර්ය රාජ් සෝමදේව		

දඩයක්කාරයන් ගේ සංක්‍රාන්ති ව්‍යාපෘතිය අදියර 10	2020 වසරේ පර්යේෂණ සඳහා ආයතනය විසින් කිසිදු අරමුදලක් සම්පාදනය නොකරන ලදී. 2019 වසර තුළදී එක් රැස් කරන ලද ද්‍රව්‍ය යන්හී විශ්ලේෂණ කටයුතු සම්පූර්ණ කිරීම පිණිස පුරාවද්‍යා පශ්චාත් උපාධි ආයතනය විසින් පර්යේෂණ සහකරුවකු යොදා ගන්නා ලදී.	පශ්චාත් ප්ලයිස්ටොසීන යුගයේ මානව පැවැත්ම සහ එහි අඛණ්ඩතාව හා සම්බන්ධ ගැටළු කෙරේ මේ පර්යේෂණයේදී අවධානය යොමු කෙරේ. මේ වන විටත් පුරා විද්‍යාඥයන් සහ භෞතික මානවවිද්‍යාඥයන් විසින් මධ්‍ය සහ පශ්චාත් ප්ලයිස්ටොසීන යුගයේ ශ්‍රී ලංකාවෙහි මානවයන් සිටි බව තහවුරු කර තිබේ. කෙසේ වෙතත් නිශ්චිත ඓතිහාසික කාල පරිච්ඡේදයක් කරා ඔවුන්ගේ අඛණ්ඩ පැවැත්ම පිලිබඳව විද්‍යාත්මකව ප්‍රශ්ණ කෙරී නැත. එක් අතකින් මේ පර්යේෂණය මගින් දඩයක්කාර කණ්ඩායම් හොලෝසීන දේශගුණික වෙනස්කම් කෙරේ අනුවර්තනය වූ ආකාරය පිලිබඳ ගැටළුව ආමන්ත්‍රණය කරයි. එසේම මෙහිදී හොලෝසීන මුහුදු මට්ටමේ වෙනස්කම් හමුවේ ඇති වූ සුළු දේශගුණික දෝලනයන් දරා සිටියේ කෙසේද යන්නද විමසා බැලේ. තවද යකඩ යුගයේ මුල් කාලයේදී ශ්‍රී ලංකාවෙහි හොලෝසීන දඩයක්කාර කණ්ඩයෙම් වල තාක්ෂණ-සංස්කෘතික චර්යාවන් හී අඛණ්ඩතාව පිලිබඳ ගැටළුවට පිලිතුරු සැපයීමටද යත්න දරනු ලබයි. මෙහිදී ද්‍රව්‍යමය අවශේෂයන් හැකි තරම් රැස් කිරීමට අවධානය යොමු කෙරේ. මේ අවශ්‍යතාව සපුරාලීම පිණිස මනාව පාලනය කරන ලද කැණීම් 4ක් සිදු කරන ලදී. රටෙහි කඳුකර කලාපයන්හී වාසය කළ මානව කණ්ඩායම්හී අවකාශමය පාර්ශවයන් මෙහිදී සැලකිල්ලට භාජනය කරන ලදී.
ආචාර්ය ටී.ආර්. ප්‍රේමතිලක		

පාලියෝ-පරිසරය-සීඝ්‍ර ආර්ථික සංවර්ධනය හමුවේ සමාජ-පාරිසරික ගතිකයන් - ගිණිකොනදිග ශ්‍රී ලංකාවේ යටිතල සහ වෙරළබඩ වෙනස්කම්.	තකාළඹ ප්‍රංශ තානාපති කාර්යාලයේ අනුග්‍රහය යටතේ ප්‍රංශ සහයෝගිතාව මගින් අරමුදල් සපයන ලද ව්‍යාපෘතිය යටතේ ලද ප්‍රදානයන් සහ පොන්ඩිචේරි හි ප්‍රංශ ආයතනය / පරාග සහ පොසිල විද්‍යාව පිලිබඳ විද්‍යාගාරය/ ඉන්දියාව	පාලියෝ පාරිසරික පර්යේෂණ සහ දේශගුණික වෙනස්කම් පිළිබඳ දැනුම සහ කුසලතා නුවමාරුව ප්‍රවර්ධනය කිරීම සහ දේශීය ශක්‍යතාවන් ශක්තිමත් කිරීම පිණිස ව්‍යාපෘති සැලසුම් කෙරේ. තවද වෙරළබඩ පාරිසරික වෙනස්කම් සහ සමාජ පාරිසරික වෙනස්කම් අතරවන සම්බන්ධය සහ ගිණිකොන දිග වෙරළබඩ කළාපයෙහි (හම්බන්තොට සිට මඩකලපුව දක්වා) ඒකාබද්ධ කළමණාකරනය අතර සම්බන්ධතාව අවබෝධ කරගැනීමට ඉලක්ක කෙරේ. මේ ව්‍යාපෘතිය 'නීල ආර්ථික' සංවර්ධන ප්‍රතිපත්තිය යටතේ වන සහය සහ ඉන්දු පැසිෆික් කලාපයේ විදනාත්මක සහභාගීත්වය යටතේ පවතී.
ආසියාවේ භූමි දර්ශණ සහ ජල දර්ශන. මධ්‍යකාලීන දකුණු ආසියාවේ මෝසම් දේශගුණික විෂමතා, සහ සමාජ ගතිකයන්	ප්‍රංශයේ CNRS/ පොන්ඩිචේරි හි ප්‍රංශ ආයතනය/ පරාග සහ පොසිල විද්‍යා විදාහාගාරය /ඉන්දියාව සහ ස්වාභාවික ඉතිහාස කෞතුකාගාරය සහ ප්‍රධාන පර්යේෂක අතර වන සෘජු සහයෝගයෙන්	ඉන්දියාවේ සහ ශ්‍රී ලංකාවේ මෝසම් වැසි වර්තමාන් ලෝක ජනගහනයෙන් හතරෙන් පංගුවකට කේන්ද්‍රීය වන අතර එය පුළුල් සහ වැදගත් පාරිසරික සහ සමාජීය බලපෑම් ඇති කරයි. උප මහාද්වීපයේ කෘෂිකාර්මික නිෂ්පාදනය සහ ආනුෂාංගික ආහාර සුරක්ෂිතතාව වර්ෂාව නිසි කලට ලැබීම සහ ප්‍රමාණවත් ලෙස ලැබීම යන කරුණු මත රඳාපවතී. මේ ව්‍යාපෘතිය මගින් දකුණු ආසියාවේ සංස්කෘතික සංවර්ධනය කෙරේ මෝසම් වැසිවල බලපෑම අවබෝධ කරගැනීම ඉලක්ක කෙරේ.
පුරාවිද්‍යා සහ පාරිසරික උරුමය	ලසිසෙස්ටර් විශ්ව විද්‍යාලයේ ආචාර්ය රූත් යන්ග් අතර සෘජු සහයෝගයෙන්	පුරාවිද්‍යා සහ පාරිසරික උරුමය භාවිතා කිරීම සහ අදාලත්වය සම්බන්ධයෙන් වන අභියෝගයන් වෙත ආමන්ත්‍රණය කරනා සංවාදය සංවර්ධනය කරනු පිණිස පුරාවිදට්‍යා සහ උරුමයන් සම්බන්ධ ශාස්ත්‍රවන්තයන්, සහ වෘත්තිකයන්, නව පර්යේෂකයන්, පශ්චාත් උපාධි අපේක්ෂකයන්, රාජ්‍ය නොවන

		සංවිධානයන්හී නියෝජිතයන් සහ ප්‍රජා කණ්ඩායම් එකට එකතු කිරීම උදෙසා එක්සත් රාජධානිය සහ ශ්‍රී ලංකාව අතර පර්යේෂණ ජාලයන් නිර්මාණය කිරීමට මේ ව්‍යාපෘතිය මගින් ඉලක්ක කෙරේ.
පොසිලකරණය වූ ශාක ටිෂූ, පරාග, ක්ෂුද්‍ර පොසිල සහ ප්ලයිස්ටොසීන පූර්ව ඓතිහාසික වැඩබිම (ATM වැඩබිම)සහ දකුණු ඉන්දියාවේ සන්ද්‍රයාන්පලය (SEN) වැඩබිමෙහි කැණීම් සම්බන්ධයෙන් ඇතිවන පේලියෝ පාරිසරික ක්‍රමවේදී සීමාවන් අතික්‍රමණය කිරීම	පොන්ඩිචේරි හී ප්‍රංශ ආයතනය/ පරාග සහ පොසිල විදග්‍යාව පිළිබඳ විදග්‍යාගාරය/ ඉන්දියාව සහ ඉන්දියාවේ ශර්මා මධ්‍යස්ථානය අතර සෘජු සහයෝගයෙන් පසුගිය වසරේ කාර්යය අඛණ්ඩව පවත්වාගෙන යාමකි. .	ව්‍යාපෘතිය මගින් දකුණු දිග දකුණු ආසියාවේ පූර්ව ඓතිහාසික සහ පරිසරය අවබෝධ කරගැනීම ඉලක්ක කරයි. මෙය පශ්චාත් උපාධි සිසුන් සමග කරගෙන යනු ලබනා පසුගිය වසරේ ක්‍රියාකාරකමෙහිම අඛණ්ඩ දිගුවකි. .
ෆා හියන් ව්‍යාපෘතිය -: ශ්‍රී ලංකාවේ සහල් සහ කෙසෙල් වගාවේ ප්‍රවර්ග සහ පෙනුම විමර්ශනය කිරීම	ශ්‍රී ලංකා පර්යේෂණ සභාවේ සෘජු අරමුදල් සහ පුරා විද්‍යා පශ්චාත් උපාධි ආයතනයේ සාමාන්‍ය සහය. මෙය සිසුන් ද සමගින් පසුගිය වසරේ කාර්යය අඛණ්ඩව පවත්වාගෙන යාමකි.	ව්‍යාපෘතිය මගින් පූර්ව ඉතිහාසය සහ ශාඛ සම්පත් කළමණාකරනය අවබෝධ කරගැනීමට ඉලක්ක කරනු ලබන අතර මෙය පශ්චාත් උපාධි සිසුන් සමග කරගෙන යනු ලබනා පසුගිය වසරේ ක්‍රියාකාරකමෙහිම අඛණ්ඩ දිගුවකි.
මීගමු හම්බන්තොට සහ මඩකලපු කලපුවේ පශ්චාත් මධ්‍ය හොලසීන පාරිසරික වෙනස්වීම් සහ රිටිගල සහ අම්පාර ශෛල වාසස්ථානයේ ප්‍රාග් ඓතිහාසික වටපිටාව	ශ්‍රී ලංකා පර්යේෂණ සභාවේ සහ ඉන්දියාවේ IFP ආයතනයන්හී සෘජු අරමුදල්. මෙය සිසුන් ද සමගින් පසුගිය වසරේ කාර්යය අඛණ්ඩව පවත්වාගෙන යාමකි. ශ්‍රී ලංකා පර්යේෂණ සභාවේ සහ ඉන්දියාවේ IFP ආයතනයන්හී සෘජු අරමුදල්. මෙය සිසුන් ද සමගින් පසුගිය වසරේ කාර්යය අඛණ්ඩව පවත්වාගෙන යාමකි.	මේ ව්‍යාපෘතිය මගින් ශ්‍රී ලංකාවෙහි පූර්ව ඓතිහාසික වෙරළබඩ පාරිසරික වෙනස්කම් පිලිබඳව ඉලක්ක කරනු ලබයි. ප්‍රාග් විද්‍යා පර්යේෂණයන් හරහා සිංහරාජ වනාන්තරයෙහි උරුමය පිළිබඳව විමර්ශනය කිරීමට මේ ව්‍යාපෘතිය මගින් ඉලක්ක කෙරේ.

ආචාර්ය අර්ජුන තන්තිලගේ		
වීදුරු සහ ඔපදැමීම : පුරාණ ශ්‍රී ලංකාවේ වීදුරුනිෂපාදනය සහ භාවිතා කිරීම සහ ඔපදැමීම (විස්තීර්ණ සහයෝගී පර්යේෂණ ව්‍යාපෘතිය)	රජයේ අරමුදල්	මේ පර්යේෂණ ව්‍යාපෘතියෙහි මුඛ්‍ය අරමුණ වනුයේ පුරාණ ශ්‍රී ලංකාවෙහි වීදුරු නිෂ්පාදනය සහ ඔප දැමීම පිළිබඳ විස්තීර්ණ අධ්‍යයනයක් සිදු කිරීමයි. එහෙයින් ගිරිබාව නම් වීදුරු නිපැයුම් වැඩබිම පිළිබඳව සහ ගිරිබාවෙහි පුරාණ දේශීය වීදුරු නිෂ්පාදනය සහ ඔපදැමීම සඳහා භාවිතා කරන ලද ද්‍රව්‍ය හඳුනාගැනීම සහ ශ්‍රී ලංකාවෙහි පුරාණ වීදුරු නිෂ්සානය කෙරේ අදාල කරගන්නා ලද තාක්ෂණය අවබෝධ කරගැනීම කෙරෙහි මූලික අවධානය යොමු කරනු ලබයි. රටෙහි පවත්නා කෝඩිඩ් වසංගත තත්වය හමුවේ මේ වසර තුළදී මේ පර්යේෂණ කාර්යය කරගෙන යාමට නොහැකි වූ අතර කළ හැකි වූ එකම කාර්යය වනුයේ දේශීයව මෙන්ම ජාත්‍යන්තර වශයෙන්ද අදාල පර්යේෂණයට අදාලව පල කරන ලද සහ සපයාගත හැකිවූ වැදගත් ලිපි එකතුවක් සංග්‍රහගත කිරීම පමණි.
ආචාර්ය රෝස් සෝලංගආරච්චි		
ඉහල මා ඔය ජනාවාස රටාව පිලිබඳ අධ්‍යනය- පර්යේෂණයක අඛණ්ඩ දිගුවකි	රජයේ අරමුදල්	ව්‍යාපෘතියේ ප්‍රධාන අරමුණ වනුයේ භූගෝලීය සහ කාලානුක්‍රම පිලිවෙලින් ජනාවාස පැතිරීම පිලිබඳව අවටබඳේධ කරගැනීමය. මෙහිදී පූර්ව ඓතිහාසික යුගයේ සිට පශ්චාත් ඓතිහාසික යුගය දක්වා සමාජ ගතිකයන් පිලිබඳ සමස්තතා දර්ශණයක් ඇතුලත් වේ.
ශ්‍රී ලංකාවේ ආරක්ෂණ පුරාවිද්‍යාව	ස්වයං- සම්පාදිත අරමුදල්	මහනුවර හතරලියැද්දේ දුනුකුඹුර ප්‍රදේශයේ නූතන මාර්ග සංවර්ධන ව්‍යාපෘතිය මගින් පුරාවිද්‍යා උරුමය විනාශව යාමට පෙර හදිසි මෙහෙයුමක් ලෙස ආරක්ෂණ පුරාවිද්‍යා ව්‍යාපෘතිය ආරම්භ

		කරන ලදී.
සංස්කෘතික සම්පත්/ උරුම කළමණාකරනය පිලිබඳ ප්‍රක්ෂේපණය: විලඳගොඩ/විරඳගොඩ පුරාවිද්‍යා වැඩබිම කරුවලගස්වැව	ස්වයං- සම්පාදිත අරමුදල්	වයඹ කුරුණෑගල පලාත් පාලන දෙපාර්තමේන්තුවට සිය සංස්කෘතික උරුමය ප්‍රවර්ධනය කරනු පිණිස වන වැඩබිමෙහි දිගුකාලීන උරුම කළමණාකරන සැලසුමක් ක්‍රියාත්මක කිරීමට නියමු ව්‍යාපෘතියක් අවශ්‍ය වූ හෙයින් එහි ඉල්ලීම මත මේ ව්‍යාපෘතිය ආරම්භ කරන ලදී.
ආචාර්ය ඩී. පී. ගම්ලත්		
බෝධිඝර ව්‍යාපෘතිය	ස්වයං- සම්පාදිත අරමුදල්	බෝ තුරු වන්දනාවේ ආරම්භය සහ වර්ධනය මෙන්ම එහි වාස්තුවිද්‍යාත්මක සංරචකයන් .
අනුරාධපුර මහාවිහාරයෙන් අරඹන ලද පිළිම වන්දනාවග	ස්වයං- සම්පාදිත අරමුදල්	ක්‍රි පූ 3 වන සියවසේ සිට ක්‍රි ව 10 වන සියවස දක්වා පිළිම වන්දනාව පිලිබඳ ආගමික සහ වාස්තු විද්‍යාත්මක මිශ්‍ර අධ්‍යනය
පුරාණ රෝහණ රාජධානියේ බෞද්ධ ආශ්‍රමයන්හී සම්භවය සහ වර්ධනය පිලිබඳ කරුණු .	ස්වයං- සම්පාදිත අරමුදල්	පුරාණ රෝහණ රාජධානිය හරහා ඇදී ගිය ගංගාවන් හී ඉවුරු පහක් අතර බිහිවූ ආශ්‍රමයන්-මීට ශ්‍රී ලංකාවේ දකුණු සහ නැගෙනහිර පලාත් අයත් වේ.
ඩී.එම්.ආර්.ඒ. බණ්ඩාර මයා		
යාන් ඔය මධ්‍ය ද්‍රෝණියේ භූමදාන පිලිබඳ පුරාවිද්‍යා පර්යේෂණ ව්‍යාපෘතිය (YOMB)	රජයේ අරමුදල්	යාන් ඔය ද්‍රෝණියේ අවසන් වසරවල කැණීම් හී පශ්චාත් කැණීම් විශ්ලේෂණය
චීන ශ්‍රී ලංකා සහයෝගීතා පුරාවිද්‍යා ව්‍යාපෘතිය 2017-2023	සිචුවාන් සරසවිය චීනය	පසුගිය වසර තුළසිදුකරන ලද කැණීම් හී පශ්චාත් කැණීම් විශ්ලේෂණය. විශේෂයෙන්ම පුරාණ පිඟන් මැටි සැකසුම් විශ්ලේෂණය.
ඉබ්බන්කටුව මෙලිතික සුසානභූමි කැණීම් ව්‍යාපෘතිය	මධ්‍යම සංස්කෘතික අරමුදල	අවසන් වාර්තාව සඳහා පශ්චාත් කැණීම් ද්‍රව්‍ය විශ්ලේෂණය

එන්.පී.ආර්. නන්කඳුර මයා		
කලාවේ නූතනවාදයේ නැගීම සහ නූතන ස්ත්‍රී ආත්ම මූලිකත්වය පිලිබඳ කලා ඉතිහාසයීය පර්යේෂණය	රජයේ අරමුදල්	ගම්පහ, කොළඹ, කළුතර, ගාල්ල, මාතර, සහ හම්බන්තොට ඇතුළුව දකුණු සහ බස්නාහිර පලාත්හී දිස්ත්‍රික්කවල තෝරාගත් සිතුවම් මත පදනම්වූ පර්යේෂණය මේ වසරේදී එනම් 2020 වසරේදී ව්‍යාපෘතිය කොළඹ දිස්ත්‍රික්කයේ තිඹිරිගස්යායේ අශෝකාරාමය, තිඹිරිගස්යායේ, ඉසිපතනාරාමය, වැනි පන්සල් වෙත වැඩි අවධානයක් යොමු කළේය.





ආ) පුරාවිද්‍යා පශ්චාත් උපාධි ආයතනයේ අධ්‍යයන කාර්යමණ්ඩලය විසින් පවත්වනලද විවිධ වැඩමුළු සහ ක්ෂේත්‍ර චාරිකා

වැඩමුළු

ජ්‍යෙෂ්ඨ මහාචාර්ය ගාමිණී අධිකාරී			
වැඩමුළුවේ නම	**කාලය**	**සම්පත් පුද්ගලයන්**	**සහභාගිවූවන්/ඉලක්ක කණ්ඩායම**
උරුම කළමණාකරනය පිලිබඳ වැඩමුළුව	28/02/2020	ආචාර්ය ගාමිණී විජේසූරිය	පුරාවිද්‍යා පශ්චාත් උපාධි ආයතනයේ සිසුන්, ශ්‍රී ලං පු වි සභාවේ සාමාජිකයන් සහ පුරාවිද්‍යා දෙපාර්තමේන්තුව
සත්ව චර්යාව සහ අස්ථි පිලිබඳ වැඩමුළුව- ජාතික සත්වෝද්‍යානන	21/08/2020		පුරාවිද්‍යා පශ්චාත් උපාධි ආයතනයේ සිසුන් පේලියෝ ජෛව විවිධත්ව ඩිප්ලෝමාව
සත්ව චර්යාව සහ අස්ථි පිලිබඳ වැඩමුළුව- ජාතික සත්වෝද්‍යානන	05/09/2020		පුරාවිද්‍යා පශ්චාත් උපාධි ආයතනයේ සිසුන් සත්ව පුරා විද්‍යාව පිලිබඳ ඩිප්ලෝමාව

ආචාර්ය ටී. ආර්. ප්‍රේමතිලක			
වැඩමුළුවේ නම	**කාලය**	**සම්පත් පුද්ගලයන්**	**සහභාගිවූවන්/ඉලක්ක කණ්ඩායම**
ඉන්දියාවේ පේලියෝලිතික වැඩබිම්හී පර්යේෂණ කැණීම්වල ක්ෂේත්‍ර ආදර්ශ	මාර්තු 15-20	අධ්‍යක්ෂ/පර්යේෂණ/ෂර්මා මධ්‍යස්ථාන උරුම අධ්‍යාපන කේන්ද්‍රය,ඉන්දියාව සහ ඉන්දියාවේ පොන්ඩිචේරි හී ප්‍රංශ ආයතනයේ පරාග විද්‍යාගාරයේ කාර්ය මණ්ඩලය සහ චතුර් පර්යේෂණ උදෙසාවන ජාත්‍යන්තර සංගමයේ සාමාජිකයන්	විශ්ව විද්‍යාල ශාස්ත්‍රවන්තයන්/ පර්යේෂකයන් සහ දකුණු ආසියාවේ පශ්චාත් උපාධි හදාරන සිසුන්
MANDU ව්‍යාපෘතිය ඉන්දියාව	මාර්තු 29-30	ඉන්දියාවේ MANDU සාමාජිතයන් , ප්‍රංශය සහ එක්සත් රාජධානිය	විශ්ව විද්‍යාල ශාස්ත්‍රවන්තයන්/ පර්යේෂකයන්
චතුර් පර්යේෂණ උදෙසාවන ජාත්‍යන්තර සංගමයේ වැඩමුළුව (HaBCom).	අප්‍රියෙල් 12-15	ඉන්දියාවේ පොන්ඩිචේරි හී ප්‍රංශ ආයතනයේ පරාග විද්‍යාගාරයේ කාර්ය මණ්ඩලය සහ චතුර් පර්යේෂණ උදෙසාවන ජාත්‍යන්තර සංගමයේ සාමාජිකයන්	විශ්ව විද්‍යාල ශාස්ත්‍රවන්තයන්/ පර්යේෂකයන් සහ පශ්චාත් උපාධි හදාරන සිසුන් .
චතුර් පර්යේෂණ උදෙසාවන ජාත්‍යන්තර සංගමයේ රැස්වීම (HABCOM) meeting	සැප්තැම්බර් 11	ඉන්දියාවේ පොන්ඩිචේරි හී ප්‍රංශ ආයතනයේ පරාග විද්‍යාගාරයේ කාර්ය මණ්ඩලය සහ චතුර් පර්යේෂණ උදෙසාවන ජාත්‍යන්තර සංගමයේ සාමාජිකයන්	විශ්ව විද්‍යාල ශාස්ත්‍රවන්තයන්/ පර්යේෂකයන්

ආචාර්ය රෝස් සෝලංගආරච්චි			
වැඩමුළුවේ නම	**කාලය**	**සම්පත් පුද්ගලයන්**	**සහභාගිවූවන්/ඉලක්ක කණ්ඩායම**
පුරාවිද්‍යාත්මක පිඟන් මැටි විශ්ලේෂණය	පෙබරවාරි 16	ස්වයං දායකත්වය	විද්‍යාපති/ශාස්ත්‍රපති අපේක්ෂකයන් (පුරාවිද්‍යා දෙපාර්තමේන්තුව සහ මධ්‍යම සංස්කෘතික අරමුදලේ පුරාවිද්‍යාව පිලිබඳ වෘත්තිකයන් ඇතුළුව)

'නිරූපණය/ ආදර්ශ කැණීම්'	ජූලි 05	ස්වයං දායකත්වය	විද්‍යාපති/ශාස්ත්‍රපති අපේක්ෂකයන් (පුරාවිද්‍යා දෙපාර්තමේන්තුව සහ මධ්‍යම සංස්කෘතික අරමුදලේ පුරාවිද්‍යාව පිලිබඳ වෘත්තිකයන් ඇතුළුව)

ක්ෂේත්‍ර චාරිකා

ජ්‍යෙෂ්ඨ මහාචාර්ය ගාමිණී අධිකාරී		
ක්ෂේත්‍ර චාරිකාවේ අරමුණ/ අරමුණු	**කාලය / දින**	**සහභාගිවූවන්/ඉලක්ක කණ්ඩායම**
නකල්ස් කඳුකර කලාපය ජෛව විවිධත්වය සහ පූර්ව ඓතිහාසික ශිලා ආයුධ පිලිබඳ සමීක්ෂණය ස්වභාව ධර්මය සහ සංස්කෘතිය ජෛව විවිධත්ව සමීක්ෂණය-පොලොන්නරුව	25/06/2020 26-28/09/2020	පුරාවිද්‍යා පශ්චාත් උපාධි ආයතනයේ සිසුන්, සත්ව පුරාවිදථ්‍යා ඩිප්ලෝමාව සහ පේලියෝ ජෙව විවිධත්ව ඩිප්ලෝමාව පුරාවිද්‍යා පශ්චාත් උපාධි ආයතනයේ සිසුන්, සත්ව පුරාවිදථ්‍යා ඩිප්ලෝමාව සහ පේලියෝ ජෙව විවිධත්ව ඩිප්ලෝමාව
ජ්‍යෙෂ්ඨ මහාචාර්ය රාජ් සෝමදේව		
ක්ෂේත්‍ර චාරිකාවේ අරමුණ/ අරමුණු	**කාලය / දින**	**සහභාගිවූවන්/ඉලක්ක කණ්ඩායම**
බලන්ගොඩ බඩහේන ලෙනෙහි පුරාවිද්‍යා කැණීම් මොණරාගල දිස්ත්‍රික්කයෙහි පුරාවිද්‍යා සමීක්ෂණයක් පවත්වන ලදී ත්‍රිකුණාමලය දිස්ත්‍රික්කයෙහි පුල්මුඩේහි පුරාවිද්‍යා සමීක්ෂණයක් පවත්වන ලදී. මඩකලපුව දිස්ත්‍රික්කයේ තොප්පිගල ප්‍රදේශයේ ක්ෂේත්‍ර චාරිකාවක් සිදු කරන ලදී.	දින 30 දින 30 දින 07 දින 04	පශ්චාත් උපාධි හදාරන සිසුන් සහ පර්යේෂණ සහකරුවෙක් , පශ්චාත් උපාධි හදාරන සිසුන් සහ පර්යේෂණ සහකරුවෙක් පශ්චාත් උපාධි හදාරන සිසුන් සහ පර්යේෂණ සහකරුවෙක් පශ්චාත් උපාධි හදාරන සිසුන් සහ පර්යේෂණ සහකරුවෙක්
ආචාර්ය ටී. ආර්. ප්‍රේමතිලක		
ක්ෂේත්‍ර චාරිකාවේ අරමුණ/ අරමුණු	**කාලය / දින**	**සහභාගිවූවන්/ඉලක්ක කණ්ඩායම**
ඉන්දියාවේ මධ්‍යම කලාපයන් වෙත කරන ලද ක්ෂේත්‍ර චාරිකාව 1. මධ්‍යම ඉන්දියාවේ භූමි දර්ශන සහ ජල දර්ශන අවබෝධ කර ගැනීම 2. මධ්‍යම ඉන්දියාවේ පුරාණ වැව් වලින් රොන් මඩ කොටස් එකතු කර ගැනීම. ඉන්දියාවේ SEN ප්‍රාග් ඓතිහාසික කැණීම්	පෙබ 23-28 මාර්තු 15-20	ඉන්දියාවේ අයි එෆ් පී ආයතනයේ පරාග විද්‍යාගාරයේ පශ්චාත් උපාධි සිසුන් සහ කාර්ය මණ්ඩල සාමාජිකයන්, ඉන්දියාවේ අයි එෆ් පී ආයතනයේ සමාජ විද්‍යා අධ්‍යනාංශයේ පර්යේෂකයන්, සමගින් ප්‍රංශය, එක්සත් රාජධානිය සහ ජර්මනියේ භූ සහ ජල විද්‍යා ආයතනයන්හී ජ්‍යෙෂ්ඨ පර්යේෂකයන් ඉන්දියාවේ අයි එෆ් පී ආයතනයේ

බිම් වලින් ආදර්ශ එකතු කිරීම		පරාග විද්‍යාගාරයේ කාර්ය මණ්ඩල සාමාජිකයන්, ෂර්මා උරුම මධ්‍යස්ථානයේ පර්යේෂකයන් සහ පශ්චාත් උපාධි හදාරන සිසුන්, දකුණු ඉන්දියානු විශ්ව විද්‍යාලයන්හී පුරාවිද්‍යා අධ්‍යනාංශයන්ගේ ශාස්ත්‍රපති උපාධි සිසුන්, සහ බැංගලෝරයේ ඩෙට්න් විද්‍යාගාරයේ විද්‍යාඥයන්
ආචාර්ය රෝස් සෝලංගආරච්චි		
ක්ෂේත්‍ර චාරිකාවේ අරමුණ/ අරමුණු	**කාලය / දින**	**සහභාගිවූවන්/ඉලක්ක කණ්ඩායම**
සීගිරි- දඹුළු කලාපය -කිරි ඔය ද්‍රෝණිය (1) කිරි ඔය ද්‍රෝණියේ අලුතින් සොයා ගන්නා ලද ලිපි පිළිබඳ පුනර් පරීක්ෂණය . (2) ජනාවාසකරණය සමගින් අක්ෂර සහ එහි සම්බන්ධතාව පැතිර ගිය ආකාරය හඳුනා ගැනීම (3) භූමි දර්ශනය මත පෙනෙන්නට තිබූ දේශපබාලන බලධාරීක්වය හඳුනා ගැනීම	අගෝස්තු 15	විද්‍යාපති උපාධි අපේක්ෂකයන්
ඔන් පී ආර් නාන්කඳුර මයා		
ක්ෂේත්‍ර චාරිකාවේ අරමුණ/ අරමුණු	**කාලය / දින**	**සහභාගිවූවන්/ඉලක්ක කණ්ඩායම**
කොළඹ 05 ඉසිපතනාරාමය සහ අශෝකාරාමය යන විහාරස්ථානයන්හී 20 වන සියවසේ මුල් භාගයේ බෞද්ධ සිතුවම් පිලිබඳ අත්දැකීම් ලබාගැනීම	දින 1	කලා ඉතිහාසය පිලිබඳ පශ්චාත් උපාධි ඩිප්ලෝමා සිසුන්
දඹුල්ල රජමහා විහාරයේ බෞද්ධ සිතුවම් පිලිබඳව අත්දැකීම් ලබාගැනීම	දින 1	පුරාවිද්‍යාව පිලිබඳ පශ්චාත් උපාධි ඩිප්ලෝමා සිසුන්
ඉගැන්වීමේ ද්‍රව්‍ය සොයා ගැනීම පිණිස උඟව පලාතේ සම්ප්‍රදායික බෞද්ධ සිතුවම් නැරඹීමට යාම. ඉගැන්වීමේ ද්‍රව්‍ය සොයා ගැනීම පිණිස උඟව පලාතේ බදුල්ලේ රක්ඛිත කන්ද සහ කුරුලන්ගල ප්‍රාග් ඓතිහාසික වැඩබිම් හී සම්ප්‍රදායික බෞද්ධ සිතුවම් නැරඹීමට යාම	දින 4 දින 2	මධ්‍යම සංස්කෘතික අරමුදල සහ පුරාවිද්‍යා දෙපාර්තමේන්තුවේ එන් පී ආර් නාන්කඳුර, ඉන්දික විතානගේ, ශ්‍යාමල් ඉරෝෂන සහ වෙනත් අය. පුරාවිද්‍යාව පිලිබඳ පශ්චාත් උපාධි ඩිප්ලෝමා සිසුන්

ඩී එම් ආර් ඒ බණ්ඩාර මයා		
ක්ෂේත්‍ර චාරිකාවේ අරමුණ/ අරමුණු	**කාලය / දින**	**සහභාගිවූවන්/ඉලක්ක කණ්ඩායම**
ප්‍රායෝගික පුහුණුව ලබාගැනීම පිණිස ඉබ්බන්කටුව මෙගලිතික වැඩබිම කරා ක්ෂේත්‍ර චාරිකාව	2020.10.01	2019/2020 පුරාවිද්‍යාව පිලිබඳ පශ්චාත් උපාධි ඩිප්ලෝමා සිසුන්
පුරාවිද්‍යා වැඩබිම් නැරඹීම සහ අධ්‍යයනය කිරීම පිණිස යාන් ඔය මධ්‍ය ද්‍රෝණිය කරා ක්ෂේත්‍ර චාරිකාව (හොරොව්පතාන)	2020 ජූලි 07-08	2019/2020 පුරාවිද්‍යාව පිලිබඳ විද්‍යාපති උපාධි සිසුන්





ඇ). ජාතික සහ ජාත්‍යන්තර සම්මාන

ජාතික මට්ටමේ සම්මාන

ආචාර්ය ටී. ආර්. ප්‍රේමතිලක		
සම්මාන නාමය	**විස්තරය**	**සම්මාන දිනය/ මාසය**
2020- ජනාධිපති පර්යේෂණ සම්මාන වැඩසටහන	2020- ශ්‍රී ලංකා ජාතික පර්යේෂණ සභාව විසින් ජනාධිපති පර්යේෂණ සම්මාන වැඩසටහන සංවිධානය කරනු ලැබිණි. එහිදී ආර් ප්‍රේමතිලක මහතා හට 2018/ 2019 වසරවල කරන ලද ප්‍රකාශනයන් මත පදනම්ව විද්‍යාත්මක ප්‍රකාශන සඳහා වන ජාතික පර්යේෂණ සභා කුසලතා සම්මානය පිරිනමන ලදී.	01, Sept.
උප කුලපති සම්මානය	පුරාවිද්‍යා පශ්චාත් උපාධි ආයතනයේ කැපී පෙනෙනා ජ්‍යෙෂ්ඨ පර්යේෂක	01.01.2021

ජාත්‍යන්තර මට්ටමේ සම්මාන

ආචාර්ය ටී. ආර්. ප්‍රේමතිලක		
සම්මාන නාමය	**විස්තරය**	**සම්මාන දිනය/ මාසය**
1. උපදේශක කමිටු මණ්ඩල සාමාජික.	චතුර් පර්යේෂණ උදෙසාවන ජාත්‍යන්තර සංගමයෙහි(INQUA) මානව සහ ජෛව ස්ථර කොමිසම (HABCOM) (INQUA)	පෙබ 02
2. ජ්‍යෙෂ්ඨ පර්යේෂක FSPI ව්‍යාපෘතිය	**FSPI ව්‍යාපෘතිය - SEDRIC@SriLanka 2020-2021- සමාජ- පාරිසරික ගතිකයන් හී ඝ්‍රීග්‍ර ආර්ථික සංවර්ධනය**: .ගිණිකොනදිග ශ්‍රී ලංකාවෙහි යටිතල පහසුකම් සහ වෙරළබඩ වෙනස්ක් කොළඹ ප්‍රංශ තානාපති කාර්යාලයේ ආවරණය යටතේ ප්‍රංශ සහයෝගීතාව මගින් ව්‍යාපෘතියට අවශ්‍ය අරමුදල් සපයන ලදී.	නොවැ 15
3. ජ්‍යෙෂ්ඨ පර්යේෂක	*ඉන්දියාවේ MANDU* ව්‍යාපෘතිය ප්‍රංශයේ ස්වාභාවික විද්‍යා කෞතුකාගාරය සහ ප්‍රංශයේ CNRS/ පොන්ඩිචේරී හී ප්‍රංශ ආයතනය	ජන 01
4. ජ්‍යෙෂ්ඨ පර්යේෂක	පර්යේෂණ ජාලය (පුරාවිද්‍යා උරුම පර්යේෂණ සහයෝගීත්වය: AHRC) ආර් ප්‍රේමතිලක සහ එක්සත් රාජධානියෙහි ලයිසෙස්ටර් විශ්ව විද්‍යාලය අතර ස්ථාපිත කරන ලදී.	මැයි 01

5. Elsevier published, Journal of Archaeological Science Report (JAS-rep). යන සඟරාවෙහි විචාරක වශයෙන් කටයුතු කිරීම	Elsevier published, Journal of Archaeological Science Report (JAS-rep) යන සඟරාවෙහි විචාරක. මේ වනාහී 2020 වසර උදෙසා පුරාවිද්‍යාව සම්බන්ධයෙන් වන ජාත්‍යන්තර සුචි ජර්නලයකි. (SCI) අත් පිටපත් අංක: JASREP-D-20-00141. පයිතොලිත් යොමු එකතුව සඳහා වන වියළි පැලෑටි විශේෂයන්හී ආදර්ශ එකතු කිරීමේදී ඇතිවිය හැකි නරක්වීමේ ඉඩකඩ අවම කිරීම. මානවවංශ විද්‍යා අධ්‍යනාංශය, විලියම් සහ මාරි විද්‍යාලය මානව වංශ විද්‍යා අධ්‍යනාංශය, ඇමරිකා එක්සත් ජනපදයේ ඔහියෝ රාජ්‍ය විශ්ව විදථ්‍යාලයෙහි භෆින්ග්ටන් සහ තවත් අය විසින් 2020 වසරේදී ඉදිරිපත් කරනු ලැබිණි .	අප්‍රියෙල් 10
6. *Holocene*-2020 සඟරාවෙහි විචාරකයෙකු ලෙස කටයුතු කිරීම	Holocene 2020සඟරාවේ විචාරක ලෙස කටයුතු කිරීම .චතුර් විද්‍යා පිණිස වන ඉහල බලපෑමක් සහිත ජාත්‍යන්තර සුචි ජර්නල. අත්පිටපත් # HOL-20-0049. පත්‍රිකාවෙහි නම . Vegetation response to the Indian Summer Monsoon (ISM) variability during the Late Holocene from the central Indian core monsoon zone. ෆිරෝස් සහ තවත් අය 2020, ඉන්දියාවේ ,lakõ yS බිර්බාල් ශානි පේලියෝ විද්‍යා ආයතනය	මැයි 20
7. *Nature Communication* 2020. සඟරාවෙහි විචාරකයෙකු ලෙස කටයුතු කිරීම	Nature Communication 2020 සඟරාවෙහි විචාරක. විද්‍යාව පිණිස වන ඉහල බලපෑමක් සහිත ජාත්‍යන්තර සුචි ජර්නලයකි. විෂය: Nature Ecology & Evolution: Review almost due for NATECOLEVOL-19118618. පත්‍රිකාවෙහි නම **Multidisciplinary evidence for early banana (*Musa* cv.) cultivation at Wagedoegam, Mabuyag Island, Torres Strait, Australia.** විලියම් සහ තවත් අය ., 2020 - ඕස්ට්‍රේලියාවේ සිඩ්නි විශ්ව විද්‍යාලයේ පුරාවිද්‍යා අධ්‍යනාංශය, පුරාවිදථ්‍යා සහ මානව වංශවිද්‍යා විද්‍යායතනය , කලා සහ සමාජ විද්‍යා විද්‍යායතනය,ඔස්ට්‍රේලියානු ජාතික විශ්ව විද්‍යාලය, කැන්බරා, ඔස්ට්‍රේලියාව, සමාජ විද්‍යා පාසල, ක්වීන්ස්ලන්ත විශ්ව විද්‍යාලය, ශාන්ත ලුසියා ඔස්ට්‍රේලියාව, පුරාවිද්‍යා අධ්‍යනාංශය, ජර්මනියේ මානව ඉතිහාසය පිලිබඳ මැක්ස් ප්ලැන්ක් විද්‍යා ආයතනය..	ජූනි 12

8. Palaeobotany and Palynology. සඟරාවේ විචාරක ලෙස කටයුතු කිරීම	Palaeobotany and Palynology 2019/2020 සඟරාවේ විචාරක ලෙස කටයුතු කිරීම. මෙය විද්‍යාව පිලිබඳ ඉහල බලපෑමක් ඇති ජාත්‍යන්තර සඟරාවකි. යොමුව: PALBO_2019_105. ud;Dldj: Pollen heteromorphism in Schleichera Lour. from central India.	අගෝස්තු 20
9. PPP3 Journal. සඟරාවේ විචාරක ලෙස කටයුතු කිරීම	PPP3 Journal සඟරාවේ විචාරක ලෙස කටයුතු කිරීම. මෙය විද්‍යාව, පේලියෝ භූගොලය, පේලියෝ දේශගුණ විද්‍යාව, පේලියෝ පාරිසරික විද්‍යාව පිලිබඳ ඉහල බලපෑමක් ඇති ජාත්‍යන්තර සඟරාවකි. යොමුව : PALAEO_2019_142. නම: Climate-vegetation equilibrium, ecosystem and depositional environment during the Early Pleistocene, Kashmir Valley, India.	ජූලි 03
10. ඓතිහාසික පර්යේෂණ පිලිබඳ ඉන්දියානු සභාව විසින් ඉදිරිපත් කරනු ලබනා 'project' සඟරාවේ විචාරක ලෙස කටයුතු කිරීම	විශේෂ ව්‍යාපෘතියේ විචාරක ලෙස කටයුතු කිරීම. ඉන්දියානු සාගරයේ පුරාණ ශ්‍රී ලංකාවේ ජාත්‍යන්තර සබඳතා පිළිබිඳ පශ්චාත් ආචාර්ය උපාධි ආශ්‍රිත යෝජනාව ආසියානු රටවල්ට විශේෂ යොමුවක් සහිතව ලෝකය පිලිබඳව-: A Historical Appraisal in New Perspective. පර්යේෂණ පිලිබඳ ඉන්දියානු සභාව.	අගෝස්තු 30
11. ශ්‍රී ලංකා ජාතික පර්යේෂණ සභාව විසින් ඉදිරිපත් කරනු ලබනා ඉන්දු ශ්‍රී ලංකා පර්යේෂණ යෝජනාවට අදාල විශේෂ ව්‍යාපෘතියේ විචාරක	ඉන්දියාවේ බාලි ශාන්ති ආයතනය, පේරාදෙණිය විශ්ව විද්‍යාලය සමග පේලියෝ ශාක විද්‍යා සහ පේලියෝ පරිසර ඉන්දු ශ්‍රී ලංකා ව්‍යාපෘතිය	ජූනි 21
ආචාර්ය ඩී පී ගම්ලත්		
සම්මාන නාමය	**විස්තරය**	**සම්මාන දිනය/ මාසය**
1. ලිපිය පලකිරීම පිලිබඳව ගෝලීය විද්‍යා ජර්නලය මගින් පිරිනමනු ලබනා ජාත්‍යන්තර සහතිකය	ලිපියෙහි නම – an Evolution process on the Sri Lankan Buddha image house from 2nd Century AC to 13th Century AC. (C)GSJ 2020/ ISSN: 2320-9186.	වෙළුම.8,කලාපය 2020 මාර්තු 03
2. විද්‍යා සහ පර්යේෂණ ජාත්‍යන්තර සඟරාව මගින් පිරිනමනු ලබනා ජාත්‍යන්තර සහතිකය	ලිපියෙහි නම - An architectural mode and its growth on the Buddha image house design in Sri Lanka. Anuradhapura and Pollonnaruva periods. ISSN 2319-7064	වෙළුම.9, කලාපය 2020 අප්‍රියෙල් 04

ඈ).විදේශ විශ්ව විද්‍යාල සමග අධ්‍යයන සහයෝගීතාව සහ පර්යේෂණ සහයෝගීතාව පිණිස පහසුකාරක වීම ප්‍රවර්ධනය

ඩී.එම්. ආර්, ඒ. බණ්ඩාර මයා

i. චීන - ශ්‍රී ලංකා සහයෝගී පුරාවිද්‍යා ව්‍යාපෘතිය 2017-2023, අරමුදල් සම්පාදනය සිචුවාන් විශ්ව විද්‍යාලය,

ඉ) මහජනයා උදෙසා වන ප්‍රකාශනයන්

ජාතික මට්ටමේ වැඩ සටහන් සමග සහයෝගීව කටයුතු කිරීම

ජ්‍යෙෂ්ඨ මහාචාර්ය රාජ් සෝමදේව

i. නැගෙනහිර පලාතේ පුරාවිද්‍යා උරුම කළමණාකරනයපිලිබඳ ජනාධිපති කාර්ය සාධන බලකායේ සාමාජිකයකු ලෙස පත් කරනු ලැබ එහි සේවය කිරීම

ii. පුරාවිද්‍යා අධ්‍යක්ෂ ජනරාල්වරයාගේ උපදේශන කමිටුවෙහි සාමාජිකයකු ලෙස පත් කර එහි සේවය කිරීම

ආචාර්ය. ටී.ආර්. ප්‍රේමතිලක

i. **FSPI ව්‍යාපෘතිය - SEDRIC@SriLanka 2020-2021-සීඝ්‍ර ආර්ථික සංවර්ධනය හමුවේ සමාජ- පාරිසරික ගතිකයන්**: ශ්‍රී ලංකාවේ ගිණිකොනදිග යටිතල පහසුකම් සහ වෙරළබඩ වෙනස්වීම්.

ආචාර්ය රෝස් සෝලංගආරච්චි

i. සම්පත් පුද්ගලයෙකි, ජාතික මට්ටමේ ආයතනයකට කොමිෂන් සභා වාර්තාවක් පිලියෙල කිරීමේ ව්‍යාපෘතියක් පවත්වන ලදී.
උරුම කළමනාකරණ යෝජනාවලිය: කළුවරගස්වැව විළඳගොඩ/විරන්දගොඩ පුරාවිද්‍යා පරිශ්‍රය.
(වයඹ පලාත් සභාවේ, කුරුණෑගල පලාත් පාලන දෙපාර්තමේන්තුවෙහි ඉල්ලීම මත එහි ප්‍රජා සංවර්ධන නිලධාරී හරහා වේයන්ගොඩ විහාරයෙහි පුරාවිද්‍යා ද්‍රව්‍ය සාක්ෂි විසිර ඇති රටාව මත පදනම්ව එහි විශේෂ සංවිධානය හඳුනාගනු පිණිස ක්ෂේත්‍ර සමීක්ෂණයක් කරන ලදී. සමීක්ෂණයෙහි දී සොයා ගනු ලැබූ දත්ත එහි සංස්කෘතික උරුමය ප්‍රවර්ධනය පිණිස භාවිතා කරන ලදී.

ආචාර්ය අර්ජුන තන්තිලගේ

i. පුරාවිද්‍යා අධ්‍යක්ෂ, මධ්‍යම සංස්කෘතික අරමුදල සමග විල්ගම් වෙහෙර විහාරය සේරුවාවිල කැණීම් සහ සංරක්ෂණ සහයෝගී ව්‍යාපෘතිය .

ii. නැගෙනහිර මුහුදු වැද්දන් නගා සිටුවීම සහ ඔවුන්ගේ උරුමයන් රැකගැනීම උදෙසා වන ජාතික ව්‍යාපෘතියෙහි සම්පත් පුද්ගල, පුරාවිද්‍යා පශ්චාත් උපාධි ආයතනයේ, මධ්‍යම සංස්කෘතික අරමුදල, සහ නැගෙනහිර පලාත් ආණ්ඩුකාර කාර්යලයේ සහයෝගී ව්‍යාපෘතියකි.

iii. මධ්‍යම සංස්කෘතික අරමුදලේ ත්‍රිකුණාමළයෙහි මධ්‍යම සංස්කෘතික අරමුදල් ව්‍යාපෘතියේ පුරාවිද්‍යා අධ්‍යක්ෂ

iv. පුරාවිද්‍යා වැඩබිම් සහ අවට කලාපයන්හී ගවේෂණ කටයුතු පිලිබඳ සහ තිරියායෙහි ගිරිහඬු සෑයේ සංචාරක ව්‍යාපාරය ප්‍රවර්ධනය කිරීම පිලිබඳ ජාතික මට්ටමේ වැඩසටහනෙහි සම්පත් පුද්ගල.

v. මධ්‍යම සංස්කෘතික අරමුදල සහ තොතුරු සහ සන්නිවේදන තාක්ෂණ නියෝජිතායතනයේ විද්‍යුත් ටිකට් පත් පද්ධතිය ක්‍රියාත්මක කිරීමේ කමිටුවේ සභාපති ලෙස කටයුතු කිරීම.

vi. සීගිරිය පර්වත මුදුනෙහි ඇති ප්‍රධාන පොකුණෙහි ඇති ගල් අවපැහැ ගැනීම පිලිබඳව විමර්ශණය කර විද්‍යාගාර වාර්තාව පිලියෙල කිරීම පිණිස පත් කරන ලද කමිටුවෙහි සාමාජික.

vii. සේරුවිල සේරු වැව සංරක්ෂණය සහ උරුම කළමණාකරන වැඩසටහන පිලිබඳ මූලික අධ්‍යයනයන් සිදු කිරීමේ සම්පත් පුද්ගල.සංස්කෘතික සහ උසස් අධ්‍යාපන අමාත්‍යාංශය මධ්‍යම සංස්කෘතික අරමුදල සහ පුරාවිද්‍යා පශ්චාත් උපාධි ආයතනයේ සහයෝගී ව්‍යාපෘතියකි.

(ඊ)ජාතික අධ්‍යාපන ආයතනය සමඟ සහයෝගීත්වය (NIE)/ මධ්‍යම සංස්කෘතික අරමුදලේ කාර්ය මණ්ඩලය පුහුණු කිරීම

එන්.පී. ආර්. නන්කඳුර මයා

i. ජාතික අධ්‍යාපන ආයතනයෙහි උපාධි විෂය නිර්දේශය යටතේ වන කලා අධ්‍යාපන විෂය නිර්දේශය සම්බන්ධ ප්‍රධාන විෂය සංස්කාරක ලෙස කටයුතු කිරීම.

(උ) මහජන දැනුවත් කිරීමේ වැඩ සටහන්

ජ්‍යෙෂ්ඨ මහාචාර්ය රාජ් සෝමදේව

i.	2020.1.11	–	මොණරාගල කලාප කාර්යාලයන්හී සාමාජිකයන් උදෙසා දේශණ පැවැත්වීම.
ii.	2020.1.27	–	ස්වර්ණ හංස පදනමෙහි සාමාජිකයන් හට දේශනයක් පැවැත්වීම
	2020.02.09	–	දෙහිවල දේශණය
iii.	2020.07.17	–	මහාචාර්ය එෆ් ආර් ජයසූරිය අනුස්මරණ පදනමෙහි නූතන ඉතිහාසය පිලිබඳව කතියක් එළිදැක්වීමේ අවස්ථාවේදී සමාරම්භක දේශනය පැවැත්වීම.
iv.	2020.07.25	–	මතුගම කලාප අධ්‍යාපන කාර්යාලයේදී ආගමික අධ්‍යාපනය භාර ගුරුවරුන් හට දේශනයක් පැවැත්වීම.
v.	2020.09.10	–	බුද්දම රජයේ පාසලේ සාමාන්‍ය පෙලට ඉතිහාස විෂයට පෙනී සිටිනා සිසුන් හට දේශනයක් පැවැත්වීම.
vi.	2020. 09. 29	–	මොණරාගල මූලික රෝහලේ වෛද්‍ය කාර්ය මණ්ඩලයට දේශනයක් පැවැත්වීම.

ආචාර්ය ටී.ආර්. ප්‍රේමතිලක

ශ්‍රී ලංකා ගුවන් විදුලි සංස්ථාවේ විදුල අධ්‍යාපන වැඩසටහනෙහි කටයුතු කිරීම

උ) අනෙක් දෙපාර්තමේන්තු සහ ආයතන (මධ්‍යම සංස්කෘතික අරමුදල/ පුරාවිද්‍යා දෙපාර්තමේන්තුව/ ජාතික කෞතුකාගාරය වැනි ආයතන) සමග අධ්‍යයන සහ පර්යේෂණ සහයෝගීතාවන් ප්‍රවර්ධනය / පහසුකම් සැපයීම

ආචාර්ය ටී.ආර්. ප්‍රේමතිලක

i. ආර් ප්‍රේමතිලක සහ කොළඹ, ස්වාභාවික විද්‍යා කෞතුකාගාරයේ පර්යේෂණ නිලධාරිණී ලක්ෂිකා මාරසිංහ මහත්මිය සමග පර්යේෂණ වැඩසටහනක් සංවර්ධනය කිරීම. මෙකී ව්‍යාපෘතිය කෞතුකාගාර සංවර්ධනය සහ පේලියෝ මානව වංශ විද්‍යා පර්යේෂණ සඳහා උපකාරී වෙයි.

ජ්‍යෙෂ්ඨ මහාචාර්ය රාජ් සෝමදේව

i. කොළඹ විශ්ව විද්‍යාලයේ ජෛව රසායන, අණුක ජෛව විද්‍යා සහ ජෛව තාක්ෂණ ආයතනය සමග සහයෝගී වැඩසටහනක් ආරම්භ කර එය අඛණ්ඩව පවත්වාගෙන යාම.

ආචාර්ය රෝස් සෝලංගආරච්චි

i. ශ්‍රී ලංකා විද්වත් වෘත්තික සංගමයේ පුරාවිද්‍යාව පිලිබඳ වෘත්තිය (OPA)සම්බන්ධ නියෝජිති වශයෙන් සේවය කිරීම
ii. ශ්‍රී ජයවර්ධනපුර විශ්ව විද්‍යාලයේ තාක්ෂණ පීඨයේ ඉංජිනේරු තාක්ෂණ උපාධි වැඩ සටහනෙහි පුරාලෝහ විද්‍යා පාඨමාලා ඒකකයෙහි භාහිර කථිකාචාර්යවරයකු ලෙස සේවය කිරීම.
iii. පූර්ව නූතන යුගයේ ජනයා විසින් යකඩ සහ වානේ උපකරණ නිපදවීම සහ ශ්‍රී ලංකාවෙහි බෞද්ධ වාස්තු විද්‍යාව, කලා සහ ප්‍රතිමා කලාව කෙරේ එහි බලපෑම මැයෙන් වන ආචාර්ය උපාධි නිබන්ධයෙහි අධීක්ෂක ලෙස සේවය කිරීම (පර්යේෂණාත්මක පුරාවිද්‍යා විමර්ශණයකි) ශ්‍රී ලංකා බෞද්ධ සහ පාලි විශ්ව විද්‍යාලය
iv. ශ්‍රී ලංකා පුරාවිද්‍යා දෙපාර්තමේන්තුවේ උඟව පලාත් පුරාවිද්‍යා ස්මාරක සංරක්ෂණ කමිටුවේ උපදේශක කමිටු සාමාජික (අධ්‍යාපන අමාත්‍යවරයාගේ උපදෙස් පරිදි)

ආචාර්ය අර්ජුන තන්තිලගේ

භාහිර පාර්ශවයන්ට විද්‍යාගාර සේවා සැපයීම

i. කොළඹ අධිකරණ සංකීර්ණයේ කපරාරු ආදර්ශ විශ්ලේෂණය

ii. කොළඹ 02 හමුදා කඳවුරේ 6(v) ඉංජිනේරු සේවා රෙජිමේන්තුවේ කපරාරු ආදර්ශ විශ්ලේෂණය

ආචාර්ය ඩී පී ගම්ලත්

i. ලාහුගල ව්‍යාපෘතිය උදෙසා වන ප්‍රථම පුරාවිද්‍යා වාර්තාව සම්පූර්ණ කිරීම

ඩී එම් ආර් ඒ බණ්ඩාර මයා

i. ශ්‍රී ජයවර්ධනපුර විශ්ව විද්‍යාලය මගින් ප්‍රකාශයට පත් කරනු ලබනා Vidyodaya Journal of Humanities and Social Sciences (VJHSS) 2021 ජර්නලයේ විෂය විමර්ශකයකු ලෙස දායකත්වය සැපයීම..

ii. ශ්‍රී ලංකා රජරට විශ්ව විද්‍යාලයේ ශාස්ත්‍රවේදී පුරාවිද්‍යා උපාධි 2020 සඳහා විෂය නිර්දේශ සංවර්ධන වැඩසටහනේ විෂයවිමර්ශකයකු ලෙස සහභාගි වීම.

එ). අධ්‍යයන කාර්යමණ්ඩලයේ ප්‍රකාශන.

ජ්‍යෙෂ්ඨ මහාචාර්ය ගාමිණී අධිකාරී			
කතෘ/කතෘන්	ලිපිය/ ප්‍රකාශනය	ප්‍රකාශක	**ප්‍රකාශන මාලා නාමය/ ජර්නලය**
එම් ඒ හවුල්මාන්, සී ඒ ඩී නාහල්ලගේ, ටී ආනන්ද, එන් කාත්තිලතා, එන් පෙරේරා, එම් බාර්ඩි, ජී අධිකාරී (මුද්‍රණයේ)	The Prehistoric Nonhuman Primate Subfossil Remains at Sigiriya Potana Cave, Sri Lanka.	In: Urbani B, Youlatos D, Antczak A (eds.) Cambridge University Press.	World Archeoprimatologies: Nonhuman Primates in Prehistory. Cambridge:
ආචාර්ය. ටී.ආර්. ප්‍රේමතිලක			
කතෘ/කතෘන්	ලිපිය/ ප්‍රකාශනය	ප්‍රකාශක	**ප්‍රකාශන මාලා නාමය/ ජර්නලය**
ආර් ප්‍රේමතිලක සහ තවත් අය	Did prehistoric humans use domesticated Musa bananas in Sri Lanka?	Elsevier Published Journal of Archaeological Science	සංශෝධිත සහ ඉදිරිපත් කරන ලද
ආර් ප්‍රේමතිලක සහ තවත් අය	Phytolith taphonomy at Palaeolithic sites: A case study from Attirampakkam, India.	Elsevier Published Journal of Archaeological Science-Report	සංශෝධනය වෙමින් පවතී
ආර් ප්‍රේමතිලක සහ තවත් අය	*Report on phytolith and pollen records from MANDU PROJECT in India*	Internal Publication/IFP/CNRS	ඉදිරිපත් කර ඇත

ජ්‍යෙෂ්ඨ මහාචාර්ය ජගත් වීරසිංහ			
කතෘ/කතෘන්	ලිපිය/ ප්‍රකාශනය	ප්‍රකාශක	**ප්‍රකාශන මාලා නාමය/ ජර්නලය**
ජේ වීරසිංහ	සමකාලීන ශ්‍රී ලාංකේය පුරාවිද්‍යාව	Neptune	-
ජ්‍යෙෂ්ඨ මහාචාර්ය රාජ් සෝමදේව			
කතෘ/කතෘන්	**කතෘ/කතෘන්**	**කතෘ/කතෘන්**	**කතෘ/කතෘන්**
රාජ් සෝමදේව	ශ්‍රී ලංකාවේ මුල් ඉතිහාසයේ පරිණාමය	ගුරුළුගෝමි ප්‍රකාශකයෝ	(පොතකි- මුද්‍රණයේ)
රාජ් සෝමදේව	පුරාවිද්‍යාත්මක තැන්පත් වීමේ ක්‍රියාවලිය	VAPA University Press	නිබන්ධය (මුද්‍රණයේ)
ආචාර්ය රෝස් සෝලංගආරච්චි			
කතෘ/කතෘන්	**කතෘ/කතෘන්**	**කතෘ/කතෘන්**	**කතෘ/කතෘන්**
රෝස් සෝලංගආරච්චි	Archaeology of Iron Metallurgy in Sri Lanka: Kiri Oya Basin in Sigiriya	කොළඹ නෙප්චූන් ප්‍රකාශකයෝ	
ආචාර්ය ඩී.පී. ගම්ලත්			
කතෘ/කතෘන්	**කතෘ/කතෘන්**	**කතෘ/කතෘන්**	**කතෘ/කතෘන්**
ආචාර්ය ධනන්ජය ගම්ලත්	The Historical overview of the ancient monasteries in the ancient Rohana kingdom	පුරාවිද්‍යා දෙපාර්තමේන්තුව, උරුම කළමණාකරණ, ශ්‍රී ලංකා රජරට විශ්ව විද්‍යාලය මිහින්තලේ	The Journal of Archaeology and Heritage Studies, Vol,5, Issue 2 in 2020
ආචාර්ය ධනන්ජය ගම්ලත්	ලිපියේ නම – an Evolution process on the Sri Lankan Buddha image house from 2nd Century AC to 13th Century AC.	Global Scientific journal	Vol.8,Issue 3,March 2020
ආචාර්ය ධනන්ජය ගම්ලත්	ලිපියේ නම An architectural mode and its growth on the Buddha image house design in Sri Lanka. Anuradhapura and Pollonnaruva periods	The International journal of Science and Research	Vol.9,Issue 4, April 2020

එන්.ජී.ආර්. නන්කඳුර මයා			
කතෘ/කතෘන්	**කතෘ/කතෘන්**	**කතෘ/කතෘන්**	**කතෘ/කතෘන්**
එන්.ජී.ආර්. නන්කඳුර මයා	Renaissance and the dawn of Modernity.	*"කලා මණ්ඩලය"*, සංස්කෘතික කටයුතු පිලිබඳ දෙපාර්තමේන්තුව, බුද්ධ ශාසන, ආගමික සහ සංස්කෘතික කටයුතු අමාත්‍යාංශය	කලා සඟරාව
ජී එච් අයි දිල්හානි මිය			
කතෘ/කතෘන්	**ලිපිය /ප්‍රකාශනය**	**ප්‍රකාශක**	**ප්‍රකාශන මාලා නාමය/ ජර්නලය**
ජී එච් අයි දිල්හානි	Senake Bandaranayake Library Classification system (සේනක බණ්ඩාරනායක පුස්තකාල වර්ගීකරණ ක්‍රමය)		Sri Lanka Library Review. Vol.34

13. පුරාවිද්‍යා පශ්චාත් උපාධි ආයතනයේ විමර්ශණ පුස්තකාලය

පුරාවිද්‍යා පශ්චාත් උපාධි ආයතනයේ විමර්ශණ පුස්තකාලය

පුරාවිද්‍යා පශ්චාත් උපාධි ආයතනය පුරාවිiාව සහ ඊට අදාල ක්ෂේත්‍රයන් සම්බන්ධයෙන් විශිෂ්ඨ පුස්තකාල සහ විඥාපනසේවා මධ්‍යස්ථානයක් සංවර්ධනය කර තිබේ. මෙය සෑම සරසවියකටම, පර්යේෂකයන්, සිසුන්, සහ උන්නදුවක් දක්වන මහජනයා හට විවෘතය. පුරාවිද්‍යා පශ්චාත් උපාධි ආයතනයේ එකතුව පොත් සහ සඟරා ලිපි, සිතියම් සහ ඡායාරූප 20,100කට වඩා වන අතර එය දැන් පුරාවිද්‍යා දෙපාර්තමේන්තු පුස්තකාලය, ජාතික කෞතුකාගාර පුස්තකාලය, රාජකීය ආසියාතික සමාජ පුස්තකාලය, සහ යාපනයේ එව්ලින් රත්නම් ආයතනයේ පුස්තකාලය වැනි ප්‍රධාන පර්යේෂණ පුස්තකාල හා සම තත්වයේ පවතී. තවද මේ පුස්තකාලයෙහි ලියාපදිංචි පාඨකයන්ට දුරකථන තොරතුරු සේවාවක් ඇතුළුව විශාල විෂය පථයක් ආවරණය කරමින් ඉංග්‍රීසි බසින් ලියැවෙන සඟරා සහ සම්පූර්ණයෙන්ම පරිගණකගත කරන ලද සුචියක් තිබේ. මේ පුස්තකාලය පුරාවිද්‍යා පශ්චාත් උපාධි පාඨමාලා සඳහා ලියාපදිංචි වූ සිසුන්ගේ පහසුව තකා සතියේ දින සහ සෙනසුරාදා සහ ඉරිදාද විවෘතව පවතී.

පුස්තකාලයේ සාර්ථකත්වය 2020

භාහිර පාඨකයන් සංඛ්‍යාව - 1595
මිලදී ගනු ලැබූ කෘති සංඛ්‍යාව - 37
පුරාවස්තු පිලිබඳ විදේශ ජර්නල් කලාප මිලට ගැනීම් සහ කේම්බ්‍රිජ් පුරාවිද්‍යා ජර්නලය මිලට ගැනීම
ලද නිබන්ධ සංඛ්‍යාව - 34

වාර්ෂික එකතු කිරීම්

2020 ජනවාරි සිට දෙසැම්බර් දක්වා කෘති 113ක් පුස්තකාලයට එකතු කරන ලදී.
2020 ජනවාරි සිට දෙසැම්බර් දක්වා පුස්තකාලයට එක් කරන ලද සඟරා වෙළුම් සංඛ්‍යාව 34 කි.

සඟරා සඳහා වාර්ෂිකව ගෙවන ලද වාර දායක මුදල් පහත පරිදි වේ.

- Antiquity
- Cambridge Archaeological Journal

පුස්තකාලය වෙත පරිත්‍යාග

2020 වසර තුළදී පරිත්‍යාග ලෙස පොත් 77 ක් සහ සඟරා 22ක් ලැබුණි. පුරාවිද්‍යාව, සමාජ විද්‍යාව සහ මානව වංශ විද්‍යාව යන ක්ෂේත්‍රයන්හී ප්‍රමුඛයන් වන ශ්‍රී ලංකාවේ ශාස්ත්‍රවන්තයන්/ පර්යේෂකයන් වටනා පොත් සහ සඟරා පුස්තකාලයට පරිත්‍යාග කළෝය. ඒවා පහත පරිදි වේ.

පොත් ලබා දුන් අය :

- පූජ්‍ය මඩනුවර ඥානානන්ද හිමි
- අමිල ඒ බණ්ඩාරනායක මයා
- මහාචාර්ය තුසිත මෙන්ඩිස්
- පූජ්‍ය අලුදෙණියේ සුබෝධි
- ආචාර්ය පී විදානපතිරන
- කාමලිකා පීරිස් මිය
- මහඵාචාර්ය රාජ් සෝමදේව
- අසන්ත මයා
- මහාචාර්ය මාලිංග අමරසිංහ
- ආචාර්ය නිර්මාල් රංජිත් දේවසිරි
    - මහාචාර්ය ටී ජී කුලතුංග
    - රෝහිණී ද ෆොන්සේකා මිය
    - එල් කේ කරුණාරත්න මයා
    - ආචාර්ය අජිත් අමරසිංහ
    - ආචාර්ය අජිත් අමරසිංහ
    - ආචාර්ය පී ජී පුංචි

ආයතන

- ස්මාරක සහ වැඩබිම් සඳහා වන ජාත්‍යන්තර සභාව ICOMS ශ්‍රී ලංකා
- ජාතික භාරය
- සාර්ක් සංස්කෘතික මධ්‍යස්ථානය

සඟරා ලබා දුන් අය :

- මහාචාර්ය අනුර මනතුංග
- මහාචාර්ය රාජ් සෝමදේව
- වාස්තු විද්‍යාඥ එල් කේ කරුණාරත්න

ආයතන

- මධ්‍යම පරිසර අධිකාරිය

පරිත්‍යාග/ හුවමාරු - පුරාවිද්‍යා පශ්චාත් උපාධි ආයතනයේ ප්‍රකාශන 2020

පුරාවිද්‍යා පශ්චාත් උපාධි ආයතනයේ ප්‍රකාශන පහත සඳහන් ශාස්ත්‍රවන්තයන්ට /ආයතන වෙත පරිත්‍යාග කරන ලදී/ සමග හුවමාරු කරගන්නා ලදී..

- ආචාර්ය රෝස් ටී ස්මිත්, School of Architecture and building Environment, ඩීකින් විශ්ව විදයාලය ඕස්ට්‍රේලියාව
- මහාචාර්ය නිහාල් දයාවංශ, සත්ව විද්‍යා සහ පරිසර විද්‍යා අධ්‍යනාංශය කොළඹ විශ්ව විද්‍යාලය
- මධ්‍යම සංස්කෘතික අරමුදල කොළඹ

තාවකාලිකව ලබා ගත් විශේෂ පොත් එකතු

ආචාර්ය ඊශා ප්‍රේමතිලක (අභාවප්‍රාප්ත මහාචාර්ය පී එල් ප්‍රේමතිලක මහතාගේ දියණිය) වටනා පොත් එකතුවක් තාවකාලිකව පුරාවිද්‍යා පශ්චාත් උපාධි ආයතනයේ පුස්තකාලයට ලබා දුන්නාය. (අදියර 03).

- අදියර 03 – 373 (Acc. Nos. LP 626 – LP 999) ලද සහ සංවිධානය කරන ලද පොත් (2019-2020)

නීලා සිල්වා මහත්මිය (අභාවප්‍රාප්ත ආචාර්ය රෝලන්ඩ් සිල්වා මහතාගේ බිරිඳ) වටනා පොත් එකතුවක් තාවකාලිකව පුරාවිද්‍යා පශ්චාත් උපාධි ආයතනයේ පුස්තකාලයට ලබා දුන්නාය.

- 182 (Acc.Nos.LS 1 – LS 182) ලද සහ සංවිධානය කරන ලද පොත් සහ වාර සඟරා(2020)

පුස්තකාල ප්‍රකාශන

- Senake Bandaranayake Classification System for Archaeology (Sin) (පුරාවිද්‍යා විෂය සඳහා වූ සේනක බණ්ඩාරනායක පුස්තකාල වර්ගීකරණ ක්‍රමය) / G.H. Inoka Dilhani In Sri Lanka Library Review, Volume 34, Issue 01, January 2020 http://www.slla.org.lk/images/stories/docs/activities/publications/sl_library_review/sllr_34_1/3-sllr_34_1_2020.pdf
- Information Seeking Behaviour of the students and research scholars in Archaeology: A study of the Postgraduate Institute of Archaeology, Sri Lanka by G.H. Inoka Dilhani In ILIS Journal of Librarianship and Informatics, Vol. 3 No. 2 December 2020 (In Print), Thiruvapuram, India

පුස්තකාල සේවා

අන්තර්-පුස්තකාල- ණය සේවා

ශ්‍රී ලංකා බෞද්ධ හා පාලි විශ්ව විද්‍යාලයේ ඉල්ලීම මත

කෘතියේ නම : දාඨාවංශ වනරත්න ව්‍යාඛ්‍යා - පෙළ - සන්නය හා විස්තර සහිතයි

(කතෘ ත රංජිත් වනරත්න)

විද්‍යුත් තොරතුරු සේවාව (පරිලෝකනයකිරීම, විද්‍යුත් තැපෑලෙන් තොරතුරු බෙදාහැරීම)
පශ්චාත් උපාධි සිසුන්
විද්වතුන්
පුරාවිද්‍යා පශ්චාත් උපාධි ආයතනයේ මුහුණු පොත නඩත්තු කිරීම

පාඨකයන්

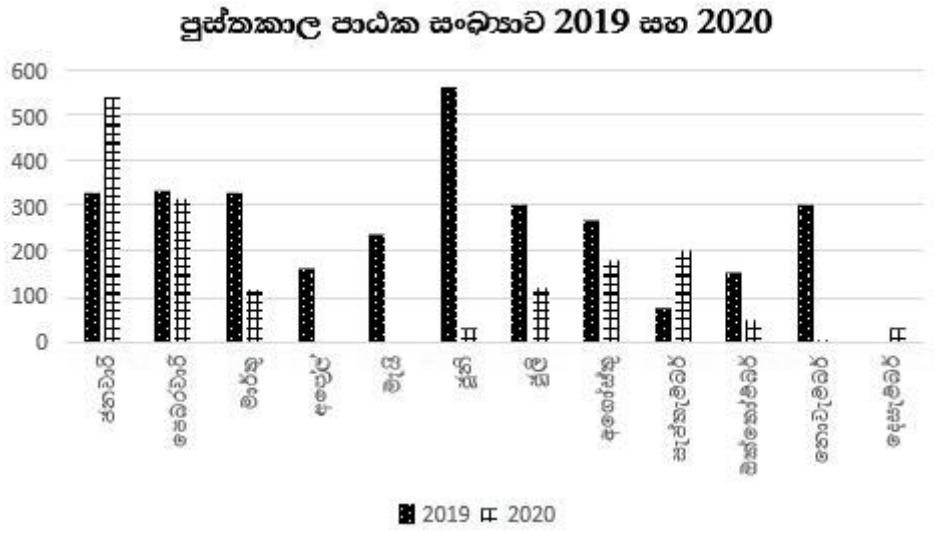

P.S. – 2019 දෙසැම්බර් ඊ පුස්තකාල සත්‍යාපනය
2020 අප්‍රියෙල් මැයි ඊකෝවිඩ් 19 ලොක්ඩවුන් කාල සීමාව

පුස්තකාලය විසින් සංවිධානය කරන ලද දේශන මාලාව

2020 වසර තුළදී පුරාවිද්‍යා පශ්චාත් උපාධි ආයතනයේ පුස්තකාලය විසින් පහත සඳහන් දේශණ මාලාව සංවිධානය කරන ලදී.
පුරාවිද්‍යාවේ පහසුව තකා ප්‍රපංච විද්‍යාව, ආචාර්ය රෝස් ටී ස්මිත් විසින් 2020 ජනවාරි 24 දින

ප්‍රකාශන අලෙවිය

පුරාවිද්‍යා පශ්චාත් උපාධි ආයතනයේ ප්‍රකාශන අලෙවියෙන් ලද මුළු ආදායම- 2020 වසර තුළ- =රු.180,037/-

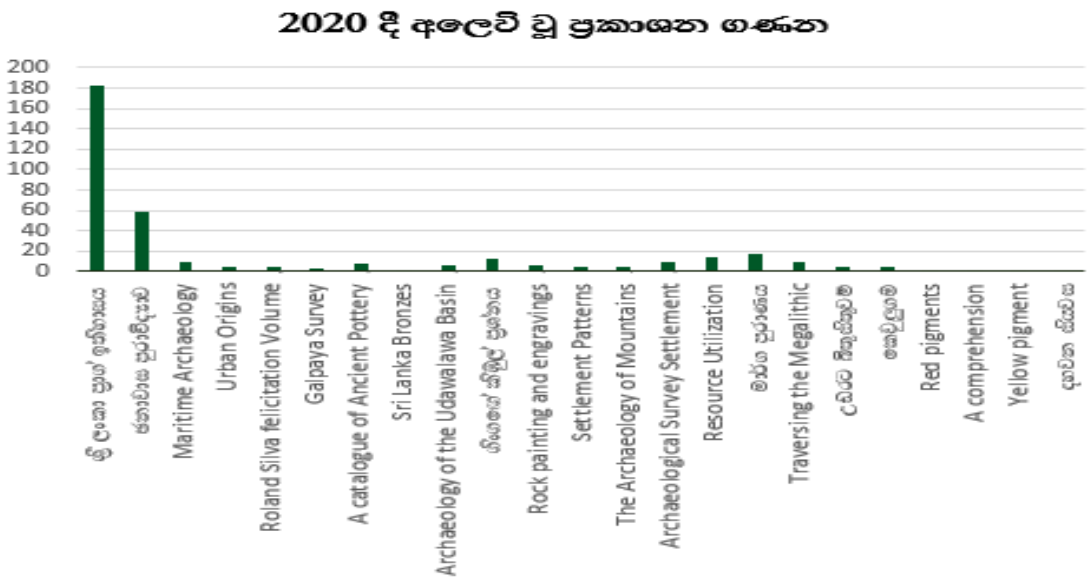

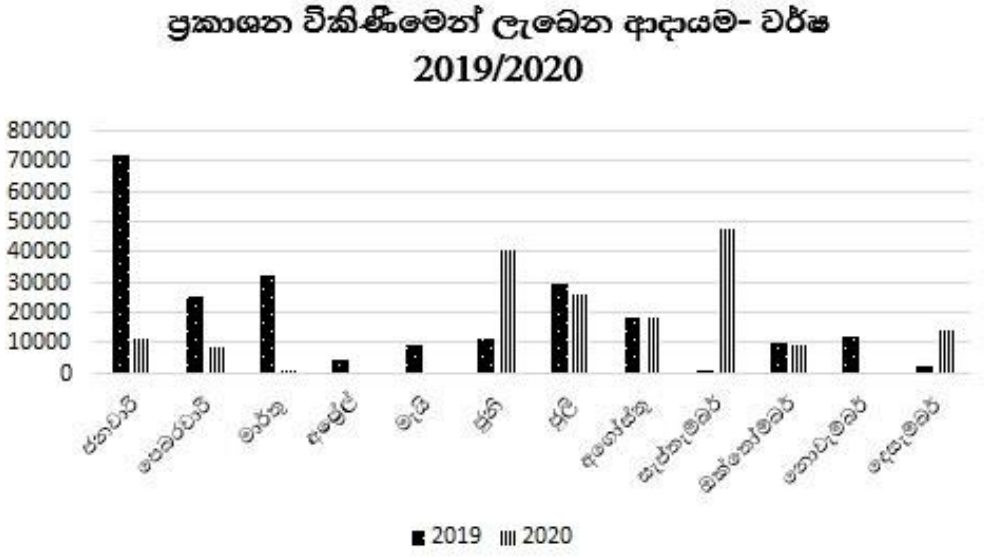

අනාගත සංවර්ධනයන්

උසස්, දුර්ලභ පොත් මිලට ගැනීම
විශේෂ පුස්තකාල පොත්පත් එකතුවක් සංවර්ධනය කිරීම
ඩිජිටල් පුස්තකාලය සංවර්ධනය කිරීම (ආරක්ෂක සීමාව සහ KOHA මෘදුකාංගය යනාදිය)
පුරාවිද්‍යා පශ්චාත් උපාධි ආයතනයේ ඉතිහාසය පිළිබඳ ප්‍රකාශනයක් සැකසීම
ඩිජිටල් උපාංග හරහා තොරතුරු සැපයීම
ඩිජිටල් ප්‍රභවයන් ලබා ගැනීමේ හැකියාව වැඩිදියුණු කිරීම
සියලුම විශ්වවිද්‍යාල කාර්ය මණ්ඩලවලට සහ සිසුන්ට ප්‍රවේශ අවස්ථා ලබා දීම
වෙනත් පරිශීලකයින් සඳහා පුස්තකාලයට ප්‍රවේශවීමේ අවස්ථාව ලබාදීම
පුස්තකාලය සඳහා අවකාශය (නවගොඩනැගිල්ලක්) සංවර්ධනය කිරීම

14. මූල්‍ය ගිණුම් 2020

අවසන් ගිණුම්
පුරාවිද්‍යා පශ්චාත් උපාධි ආයතනය (කැළණිය විශ්ව විද්‍යාලය)
2020 දෙසැම්බර් 31 දිනට මූල්‍ය තත්ව ප්‍රකාශය

	සටහන	2020.12.31	2019.12.31
වත්කම්		රු.	රු.
ජංගම නොවන වත්කම්			
දේපල පිරියත හා උපකරණ	**2**	561,081,503	571,161,901
ආයෝජන			
ස්ථාවර වත්කම්		2,182,546	2,005,519
		563,264,050	**573,167,420**
ජංගම වත්කම්			
ඉන්වෙන්ට්‍රි/ බඩු තොග	**3**	1,609,128	1,698,373
වෙළඳ සහ අනෙකුත් ලැබිය යුතු දේ	**4**	108,198	136,893
ණය සහ කාර්ය මණ්ඩල අත්තිකාරම්	**5**	5,287,367	5,703,521
ප්‍රාග්ධන අත්තිකාරම්	**6**	186,658	250,115
සැපයුම් සහ සේවා අත්තිකාරම්	**7**	298,821	31,890
පෙර ගෙවුම්	**7-A**	222,213	138,878
අනෙකුත් ජංගම වත්කම්	**8**	150,000	150,000
මුදල් සහ මුදල් සමාන දෑ	**9**	10,093,575	9,102,820
		17,955,959	**17,212,490**
මුළු වත්කම්		**581,220,009**	**590,379,910**
වගකීම්			
ජංගම වගකීම්			
සුළු ණය හිමියෝ	**10**	466,760	810,371
තැන්පතු	**11**	330,000	305,000
උපචිත වියදම්	**12**	1,985,334	1,719,736
අනෙකුත් වගකීම්	**13**	4,486,506	2,637,242
		7,268,599	**5,472,350**
ජංගම නොවන වගකීම්			
විශ්‍රාම ප්‍රතිලාභ බැඳීම්	**14**	40,371,077	33,508,632
		40,371,077	**33,508,632**
මුළු වගකීම්		**47,639,677**	**38,980,982**
ශුද්ධ වත්කම්		**533,580,332**	**551,398,929**
ශුද්ධ වත්කම්-හිමිකම			

ප්‍රාග්ධන - වියදම් කරන ලද ප්‍රාග්ධන ප්‍රදාන	**15**	65,843,951	68,754,603
වියදම් නොකරන ලද ප්‍රාග්ධන ප්‍රදාන	**16**	74,115	1,189,153
		65,918,065	**69,943,755**
විශේෂ අරමුදල්	**17**	522,636,304	530,294,862
ත්‍යාග සහ පරිත්‍යාග	**18**	2,974,939	2,983,489
		525,611,242	**533,278,351**
සමුච්චිත අරමුදල		(57,948,976)	(51,823,178)
		(57,948,976)	**(51,823,178)**
මුළු ශුද්ධ වත්කම්-හිමිකම		**533,580,332**	**551,398,929**

සහතික කරන ලද්දේ:

කේ. එම්. ජී. ආර් ඩබ්. කාරියවසම් මිය
සහකාර මූල්‍යාධිකාරී

මේ මූල්‍ය ප්‍රකාශ පිලියෙල කිරීම සහ ඉදිරිපත් කිරීම සම්බන්ධයෙන් ආයතනයේ කළමණාකරන මණ්ඩලය වගකිව යුතුය.
කළමණාකරන මණ්ඩලය වෙනුවෙන් අත්සන් කරන ලදී.

ජ්‍යෙෂ්ඨ මහාචාර්ය ගාමිණී අධිකාරී
අධ්‍යක්ෂ/ කළ මණ්ඩල සභාපති

ජ්‍යෙෂ්ඨ මහාචාර්ය අනුර මනතුංග
කළ මණ්ඩල සාමාජික

- මෙහි අත්සන් හා මුද්‍රා ඉංග්‍රීසි කොටසේ අන්තර්ගත වේ.

අවසන් ගිණුම්

පුරාවිද්‍යා පශ්චාත් උපාධි ආයතනය (කැළණිය විශ්ව විද්‍යාලය)
2020 දෙසැම්බර් 31 න් අවසන් වසර සඳහා මූල්‍ය කාර්ය සාධන ප්‍රකාශය

	සටහන	2020 රු.	2019 රු.
මෙහෙයුම් ආදායම			
පුනරාවර්තන ප්‍රදාන		89,251,000	76,000,000
පර්යේෂණ සවිමත් කිරීම් (පුනරාවර්තන ප්‍රදාන)		1,416,000	1,911,752
මානව ප්‍රාග්ධන (පුනරාවර්ත ප්‍රදාන)		150,000	1,346,956
පුනරුත්තාපන සහ වැඩි දියුණු කිරීම් (පුනරාවර්තන ප්‍රදාන)		119,843	300,155
ණය පොලී		216,510	254,205
ආයෝජන වලින් ලද පොලී		83,094	221,829
විවිධ ලැබීම්		286,195	527,269
ලියාපදිංචි ගාස්තු (පශ්චාත් උපාධි		61,545	404,000
ටියුෂන් ගාස්තු (පශ්චාත් උපාධි)		3,270,475	3,273,500
විභාග ගාස්තු (පශ්චාත් උපාධි)		1,500	73,000
ක්‍රමක්ෂය		10,849,471	10,638,374
ප්‍රකාශන අලෙවිය (උපලේඛණ අංක 19)		44,730	68,358
මුළු මෙහෙයුම් ආදායම		**105,750,362**	**95,019,398**
මෙහෙයුම් වියදම් (ක්ෂය කිරීම් ඇතුළුව)			
පුද්ගල ඉපයුම්	**20**	89,429,941	68,218,334
ගමන් වියදම් සහ උපවේශන	**21**	13,206	78,037
සැපයුම් සහ භාවිත පාරිභෝජන අයිතම	**22**	933,983	1,707,607
නඩත්තු	**23**	1,005,178	1,513,985
කොන්ත්‍රාත් සේවා	**24**	5,838,435	7,008,237
කාර්ය මණ්ඩල සංවර්ධන	**25**	-	109,000
ක්ෂය සඳහා වියදම්	**26**	10,777,250	10,638,374

අනෙකුත් මෙහෙයුම් වියදම්	**27**	4,126,260	6,538,410
මුළු මෙහෙයුම් වියදම්		**112,124,253**	**95,811,983**
අතිරික්තය/ (හිඟය)-මෙහෙයුම් ක්‍රියාකාරකම් වලින්		**(6,373,891)**	**(792,586)**
මූල්‍ය පිරිවැය		-	-
දේපල පිරියත සහ උපකරණ අලෙවියෙන් ලද ආදායම		-	-
මුළු මෙහෙයුම් නොවන ආදායම (වියදම්)		-	-
ශුද්ධ අතිරික්තය/(හිඟය) අසාමාන්‍ය අයිතමයන්ට පෙර		-	-
අසාමාන්‍ය අයිතම		-	-
		-	-
කාල පරිච්ඡේදය සඳහා ශුද්ධ අතිරික්තය (හිඟය)		**(6,373,891)**	**(792,586)**
පෙර වසරෙන් ඉදිරියට ගෙනා ශේෂය		(51,575,085)	(51,030,592)
වසර සඳහා අතිරික්තය / (හිඟය)		(6,373,891)	(792,586)
ඉදිරියට ගෙනා පොදු සංචිත		**(57,948,976)**	**(51,823,178)**

පුරාවිද්‍යා පශ්චාත් උපාධි ආයතනය (කැළණිය විශ්ව විද්‍යාලය)

ශුද්ධ වත්කම්/ හිමිකම් වෙනස්වීමේ ප්‍රකාශය

2020 දෙසැම්බර් 31 න් අවසන් වසර සඳහා

	සටහන	ප්‍රදාන	සංචිත	සීමාකරන ලද	ඔුළු
		රු.	රු.	අරමුදල් රු	රු.
2016 දෙසැම්බර් 31 දිනට ශේෂය		**83,341,037**	**(29,019,104)**	**352,127,798**	**406,449,731**
රජයේ ප්‍රදාන/ අනෙක් ප්‍රදාන වැඩිවීම		2,179,415	-	-	2,179,415
ක්‍රමක්ෂය		(6,665,687)	-	-	(6,665,687)
ප්‍රත්‍යාගනිත සංචිත (ක්‍රමක්ෂය)		-	-	172,378,412	172,378,412
පෙර වසරේ ගැලපුම්		-	75,398	-	75,398
2017 වසර සඳහා අතිරික්තය/ හිඟය		-	(2,893,052)	-	(2,893,052)
2017 දෙසැම්බර් 31 දිනට ශේෂය		**78,854,765**	**(31,836,758)**	**524,506,210**	**571,524,217**
රජයේ ප්‍රදාන/ අනෙක් ප්‍රදාන වැඩිවීම		3,327,212	-	-	3,327,212
ක්‍රමක්ෂය		(8,106,648)	-	-	(8,106,648)
විශේෂ අරමුදල සහ ත්‍යාග/පරිත්‍යාග		-	-	8,619,206	8,619,206
පෙර වසරේ ගැලපුම් -		-	1,070,794	-	1,070,794
2018 වසර සඳහා අතිරික්තය/ හිඟය		-	(3,567,328)	-	(3,567,328)
2018 දෙසැම්බර් 31 දිනට ශේෂය		**74,075,328**	**(34,333,293)**	**533,125,416**	**572,867,451**
රජයේ ප්‍රදාන/ අනෙක් ප්‍රදාන වැඩිවීම		6,506,801	-	-	6,506,801
ක්‍රමක්ෂය		(10,638,374)	-	-	(10,638,374)
විශේෂ අරමුදල සහ ත්‍යාග/පරිත්‍යාග		-	-	152,936	152,936
පෙර වසරේ ගැලපුම්		-	(16,697,299)	-	(16,697,299)
2019 වසර සඳහා අතිරික්තය/ හිඟය		-	(792,586)	-	(792,586)
2019 දෙසැම්බර් 31 දිනට ශේෂය		**69,943,755**	**(51,823,178)**	**533,278,351**	**551,398,929**

රජයේ ප්‍රදාන/ අනෙක් ප්‍රදාන වැඩිවීම		6,823,781	-	-	6,823,781
ක්‍රමක්ෂය		(10,849,471)	-	-	(10,849,471)
විශේෂ අරමුදල සහ ත්‍යාග/පරිත්‍යාග		-	-	(7,667,109)	(7,667,109)
පෙර වසරේ ගැලපුම්	**19**	-	248,093	-	248,093
2020 වසර සඳහා අතිරික්තය/ හිඟය		-	(6,373,891)	-	(6,373,891)
2020 දෙසැම්බර් 31 දිනට ශේෂය		**65,918,065**	**(57,948,976)**	**525,611,242**	**533,580,332**

පුරාවිද්‍යා පශ්චාත් උපාධි ආයතනය (කැළණිය විශ්ව විද්‍යාලය)

2020 දෙසැම්බර් 31 න් අවසන් වසර සඳහා මුදල් ප්‍රවාහ ප්‍රකාශය

මෙහෙයුම් ක්‍රියාකාරකම් වලින් ජනිත මුදල් ප්‍රවාහ	2020.12.31 (රු)	2019.12.31 (රු)
සාමාන්‍ය ක්‍රියාකාරකම් වලින් ජනිත අතිරික්තය/ හිඟය	(6,373,891)	(792,586)
එකතු කළා- මුදල් නොවන චලනයන්		
ක්‍රමක්ෂය	(10,849,471)	(10,638,374)
ක්ෂය	10,777,250	10,638,374
පාරිතෝෂික සඳහා ප්‍රතිපාදන	12,933,493	1,842,932
ගෙවන ලද පාරිතෝෂික	(6,070,748)	(1,387,665)
පෙර වසරේ ගැලපුම්	247,793	241,952
අපහරණ පාඩු- ගෘහ භාණ්ට	72,221	-
බඩු වට්ටෝරු/ තොග	89,245	541
වෙළඳ සහ අනෙකුත් ලැබීම්	28,694	(21,081)
ණය සහ කාර්ය මණ්ඩල අත්තිකාරම්	416,154	1,188,940
ප්‍රාග්ධන අත්තිකාරම්	63,457	256,257
සැපයුම් සහ සේවා අත්තිකාරම්	(266,931)	(8,890)
පෙර ගෙවුම්	(83,335)	(83,335)
අනෙකුත් ජංගම වත්කම්	-	-
සුළු ණය හිමියේ	(343,611)	(825,185)
තැන්පතු	25,000	(5,000)
වියදම්- ණයහිමියෝ	265,598	(1,021,925)
අනෙකුත් වගකීම්	1,849,264	(374,076)
මෙහෙයුම් ක්‍රියාකාරකම් වලින් ජනිත ශුද්ධ මුදල් ප්‍රවාහ	**2,780,182**	**(989,120)**
ආයෝජන ක්‍රියාකාරකම් වලින් ජනිත මුදල් ප්‍රවාහ		
පිරියත, උපකරණ/ පුස්තකාල පොත් මිලට ගැනීම්	(731,655)	(3,255,168)
ප්‍රාග්ධන වියදම් (පුනරාවර්තන ස්වභාවයේ)	(1,685,843)	(3,558,862)
ස්ථාවර තැන්පතු		-
ආයෝජන ක්‍රියාකාරකම් වලින් ජනිත ශුද්ධ මුදල් ප්‍රවාහ	**(2,417,498)**	**(6,814,030)**
මූල්‍ය ක්‍රියාකාරකම් වලින් ජනිත මුදල් ප්‍රවාහ		
ප්‍රාග්ධන ප්‍රදාන0- පුස්තකාල පොත්	-	-

ප්‍රාග්ධන ප්‍රදාන- වත්කම් අත්පත් කරගැනීම්	-	500,000
එපාග්ධන ප්‍රදාන වෙනත්	1,000,000	3,900,000
විශේෂ අරමුදල්	(371,930)	208,086
මූල්‍ය ක්‍රියාකාරීත්වයෙන් ලද ශුද්ධ මුදල් ප්‍රවාහ	**628,070**	**4,608,086**
මුදල් සහ මුදල් සමාන දෑ ශුද්ධ වැඩිවීම/ (අඩුවීම	990,754	(3,195,065)
කාල පරිච්ඡේදය ආරම්භයේ මුදල් සහ මුදල් සමාන දෑ	9,102,820	12,297,885
කාල පරිච්ඡේදය අවසානයේ මුදල් සහ මුදල් සමාන දෑ	**10,093,575**	**9,102,820**

පුරාවිද්‍යා පශ්චාත් උපාධි ආයතනය (කැලණිය විශ්වවිද්‍යාලය)
2020 දෙසැම්බර් 31න් අවසන් වසර සඳහා මූල්‍ය ප්‍රකාශ සඳහා සටහන්

1. වැදගත් ගිණුම් ප්‍රතිපත්ති

1.1. පොදු ප්‍රතිපත්ති

1.1.1. වාර්තාකරන ආයතනය

1985 දෙසැම්බර් 18 දිනැති නියෝගය මගින් විශ්ව විද්‍යාල ප්‍රතිපාදන කොමිෂන් සභාව විසින් 1978 අංක 16 දරණ විශ්ව විද්‍යාල පණතේ 24 ඒ වගන්තිය යටතේ 1986 ජනවාරි 01 දින පුරා විද්‍යා පශ්චාත් උපාධි ආයතනය ස්ථාපිත කරනලදී. පුරා විද්‍යා පශ්චාත් උපාධි ආයතනය යනු කැළණිය සරසවිය යටතේ වන පශ්චාත් උපාධි ආයතනයකි.

1.1.2. මූලික ක්‍රියාකාරකම් සහ මෙහෙයුම්හී ස්වභාවය.

මෙය පුරා විද්‍යාවට අදාල පශ්චාත් උපාධි අධ්‍යනයන්, සහ දිවයිනෙහි පුරා විද්‍යා විෂයට අදාල පුරා විද්‍යා පර්යේෂණයන් සඳහා වන මූලික ආයතනයයි.

1.1.3. සැකසීම සඳහා පදනම

අ) අනුකූලතා ප්‍රකාශය

මූල්‍ය තත්වය පිලිබඳ ප්‍රකාශය, ශුද්ධ වත්කම්/ හිමිකම් වෙනස්වීම් පිලිබඳ ප්‍රකාශය, මුදල් ප්‍රවාහ ප්‍රකාශය සහ මූල්‍ය ප්‍රකාශ සඳහා වන සටහන් වලින් මූල්‍ය ප්‍රකාශන සමන්විත වේ. මෙකී මූල්‍ය ප්‍රකාශන ශ්‍රී ලංකා වරලත් ගණකාධිකාරී ආයතනය විසින් නිකුත් කරන ලද සහ විශ්ව විද්‍යාල ප්‍රතිපාදන කොමිෂන් සභාව විසින් එහි මූල්‍ය චක්‍රලේඛ අංක 3/2011 මගින් අදාල කරගන්නා ලද ශ්‍රී ලංකා රජයේ ගිණුම්කරන ප්‍රමිති අනුව පිලියෙල කර තිබේ.

ආ) මිණුම් සඳහා පදනම

මූල්‍ය ප්‍රකාශන ඓතිහාසික පිරිවැය පදනම මත පිලියෙල කර ඇති අතර විශේෂයෙන් සඳහන් කර ඇති අවස්ථාවල හැර මුදල් වටිනාකමෙහි වෙනස්වීම් සැලකිල්ලට නොගනී. පිරිවැය වත්කම් හුවමාරුවේදී දෙනු ලබන ප්‍රතිෂ්ඨාවෙහි සාධාරණ අගය මත පදනම්ව තිබේ.

ඇ) අඛණ්ඩ පැවැත්ම

ආයතනයේ මූල්‍ය ප්‍රකාශයන් අඛණ්ඩ පැවැත්ම පිලිබඳ පදනම මත පිලියෙල කර තිබේ.

ඈ) භාවිත සහ ඉදිරිපත් කරනු ලබනා මුදල් වර්ගය

මූල්‍ය ප්‍රකාශනයන් ආයතනයේ භාවිත සහ ඉදිරිපත් කරනු ලබනා මුදල් වර්ගය වන ශ්‍රී ලංකා රුපියල් වලින් ඉදිරිපත් කෙරේ.

පුරාවිද්‍යා පශ්චාත් උපාධි ආයතනය (කැලණිය විශ්වවිද්‍යාලය)
2020 දෙසැම්බර් 31න් අවසන් වසර සඳහා මූල්‍ය ප්‍රකාශ සඳහා සටහන්

1.2 වත්කම් සහ ඒවායේ තක්සේරු කිරීම

1.2.1දේපල උපකරණ සහ පිරියත

අ) හඳුනාගැනීම සහ මැනීම

දේපල පිරියත සහ උපකරණ සමුච්චිත ක්ෂය අඩුකළ පිරිවැයට වාර්තා කරනු ලැබේ. දේපල පිරියත සහ උපකරණයන්හී පිරිවැය යනු මිලදී ගැනීම්, ඉදිකිරීම්, සමග වන අනෙකුත් කවර හෝ අවස්ථාවෝචිත වියදම්හී එකතුව වේ.

ආ) පිරිවැය

දේපල පිරියත සහ උපකරණ පිරිවැය එහි මිලදී ගැනීම්, ඉදිකිරීම් පිරිවැය සහ අදාල වත්කම් අපේක්ෂිත කාර්යයට යොදාගනු පිණිස දරන්නට වන සෘජු පිරිවැය මගින් සමන්විත වේ.

ඇ) ක්ෂය

පහත අනුපාත යටතේ වාර්ෂිකව සරල මාර්ග ක්‍රමයට ක්ෂය කිරීම් සිදු කෙරේ. වර්ෂය තුළ අත්පත් කරගන්නා ලද වත්කම් එකී වත්කම් මිලට ගනු ලැබූ මසට පසු මාසයේ පටන් ක්ෂය කිරීම අරඹනු ලබයි.

වසර තුළ විකුණන ලද වත්කම් එකී වත්කම් විකුණන ලද දවස දක්වා ක්ෂය කෙරේ.

වත්කම	ප්‍රතිශතය
ඉඩම් සහ ගොඩනැගිලි	5%
සන්නිවේදන උපකරණ	20%
ලී බඩු සහ සවිකිරීම්	10%
කාර්යාල උපකරණ	20%
විiාගාර සහ ඉගැන්වුම් උපකරණ	20%
පොත් සහ වාර සඟරා	20%
වාහන	20%
පිරියත සහ යන්ත්‍ර	20%
අස්පෘෂ්‍ය වත්කම්	20%

1.2.2. අස්පෘෂ්‍ය වත්කම්

I. පරිගණක මෘදුකාංග

යම් වත්කමක අනාගත ආර්ථික ප්‍රතිලාභයන් ආයතනය කරා ගලා යන්නේ නම් සහ වත්කමෙහි පිරිවැය විශ්වසනීය ලෙස මනින්නට හැකි නම් එවන් අස්පෘෂ්‍ය වත්කමක් හඳුනාගැනේ. මෘදුකාංග වත්කම් මත වන අනුෂාංගික වියදම් විශේෂිත වත්කමෙහි ඊට අදාල අනාගත ආර්ථික ප්‍රතිලාභ වැඩි කරනු ලබන අවස්ථාවල පමණක් ප්‍රාග්ධනිත කෙරේ.

i. තොග

තොග වට්ටෝරු ලේඛණය ප්‍රථම ලැබීම් ප්‍රථම පිටවුම් පදනමට අගය කරනු ලැබේ. එසේම ප්‍රත්‍යාගණනය කරන ලද තොග වටිනාකම මූල්‍ය තත්ව ප්‍රකාශයේ දිනට ගිණුම්වලට ඇතුලත් කරනු ලැබේ.

1.3 වගකීම් සහ ප්‍රතිපාදන

(i) ප්‍රතිලාභ සැලසුම් නීර්ණය කිරීම

හිමිකම් සහිත සේවකයන් උදෙසා 1983 අංක 12 දරණ පාරිතෝෂික ගේවීම් පණත අනුව අවශ්‍ය වන පරිදි ආයතනය නීර්ණය කරන ලද ප්‍රතිලාභ සැලසුම අදාල කරගෙන තිබේ. අවම වශයෙන් වසරක සේවා කාලයක් සතු කාර්ය මණ්ඩල සාමාජිකයන් හට පාරිතෝෂික ගෙවීම පිණිස ප්‍රතිපාදන සලසාගෙන තිබේ.

කෙසේ වතුදු 1983 අංක 12 දරණ පාරිතෝෂික ගෙවීම් පණත යටතේ, සේවකයකු සම්බන්ධ හිමිකම පැනනැගෙනුයේ පස් වසරක අඛණ්ඩ සේවා කාලය සම්පූර්ණ කිරීම මත පමණක් වන අතර වගකීම සඳහා භාහිරින් අරමුදල් යොදවනු නොලැබේ. වගකීම් යන්න ජංගම නොවන වත්කම් යටතේ මූල්‍ය තත්ව ප්‍රකාශයෙහි කාණ්ඩගත කරනු ලැබේ.

සූත්‍ර ක්‍රමය මත පදනම්ව ශ්‍රී ලංකා රජයේ ගිණුමකරන ප්‍රමිති අංක 19 අනුව පාරිතෝෂික ප්‍රතිපාදන ගණනය කර ඇත. පුද්ගල ඉපයුම් යටතේ නීර්ණය කරන ලද ප්‍රතිලාභ සැලසුම අනාවරනය කර තිබ්ග

(ii). නීර්ණය කරන ලද දායකත්ව සැලසුම්

1978 විශ්ව විද්‍යාල පණත අනුව සෑම සේවකයකුම විශ්ව විද්‍යාල අර්ථසාධක අරමුදලේ සාමාජිකයෙක් වේ. ඒ අනුව ආයතනය සේවකයකුගේ මූලික වැටුපින් සහ ඊට එකතු කරනු ලබනා දීමනාවලින් 15% ක් දායක කරනු ලබයි. තවද 1999 සැප්තැම්බර් 01 දින හෝ ඊට පසුව බඳවාගනු ලබනා සේවකයෝ දායකත්ව විශ්‍රාම වැටුප් අරමුදලේ සාමාජිකයෝ වෙති. විශ්ව විද්‍යාල අර්ථසාධක අරමුදලට දායක කරනු ලබනා 15% න් 8%ක් දායකත්ව විශ්‍රාම අරමුදලට මාසිකව මාරු කරනු ලබයි. විශ්ව විiාල අර්ථසාධක අරමුදල සහ විශ්ව විද්‍යාල විශ්‍රාම වැටුප් අරමුදල විශ්ව විiාල ප්‍රතිපාදන කොමිසම මගින් වෙන වෙනම පරිපාලනය කරනු ලබයි.

මේ අතර ආයතන සේවකයකුගේ මාසික වැටුප සහ දීමනා වලින් 3% ක මුදලක් නීර්ණය කරන ලද සැලසුම මගින් වෙනම පරිපාලන කරනු ලබනා සේවානියුක්තිකයන්ගේ භාර අරමුදලට දායක කරනු ලබයි.

.

1.4 ආදායම හඳුනාගැනීම

පුනරාවර්තන වියදම් සඳහා වන රජයේ ප්‍රදානයන් මුදල් පදනම මත හඳුනාගැනේ. අනෙක් මෙහෙයුම් ආදායම් උපචිත පදනම මත හඳුනා ගනු ලැබේ

1.5 කාර්ය මණ්ඩලයට දෙනු ලබනා ණය සහ අත්තිකාරම්

කාර්ය මණ්ඩල සාමාජිකයන්ගෙන් අයකරගතයුතු තථ්‍ය ණය ශේෂයන් ලැබිය යුතු දේ මෙන් සලකනු ලබයි.

1.6 උපචිත සහ වගකීම් පිණිස වන ප්‍රතිපාදන

2020 වත්මන් ගිණුම්කරණ වර්ෂයට අදාළ ඊළඟ වසරේ ගෙවීම් මත පදනම්ව උපචිත සහ වගකීම් සඳහා ප්‍රතිපාදන සපයනු ලැබේ.

1.7 දීමනා සඳහා ගිණුම්කරණය

පුනරාවර්තන ප්‍රදානයන් ආදායම් සහ වියදම් ප්‍රකාශයෙහි මුදල් පදනම මත හඳුනා ගැනේ. අවශ්‍ය අවස්ථාවන්හී කෙරීගෙන යන වැඩ සහ ප්‍රාග්ධන වත්කම් ාලස ප්‍රාග්ධන ප්‍රදාන හඳුනා ගැනේ.

පුරාවිද්‍යා පශ්චාත් උපාධි ආයතනය (කැළණිය විශ්වවිද්‍යාලය)
2020 දෙසැම්බර් 31න් අවසන් වසර සඳහා මූල්‍ය ප්‍රකාශ සඳහා සටහන්
සටහන 02 : දේපළ, යන්ත්‍රෝපකරණ හා උපකරණ

අංකය	වත්කම	2020.01.01.දිනට පිරිවැය	අතිරේක ප්‍රත්‍යාගණනයන්	අපහරණ,ප්‍රත්‍යාගණණ, සහ පරිත්‍යාග	2020.12.31 දිනට පිරිවැය	2020.01.01.දිනට සමුච්චි. ක්ෂය	වසර සඳහා ක්ෂය	අපහරණ. ප්‍රත්‍යාගණන සඳහා ක්ෂය	2020.12.31 දිනට සමුච්චිත ක්ෂය	2020.12.31 දිනට ශුද්ධ වටිනාකම
1	ඉඩම්	482, 350,000	-	-	482,350,000	-	-	-	-	482,350,000
2	ගොඩනැගිලි	69,901,832	68,750		62,970,582	9,748,967	3,147,956		12,896,923	50,073,659
3	ලී බඩු සහ සවි කිරීම්	4,218,272		516,148	3,702,124	418,535	337,449	443,927	312,056	3,390,068
4	කාර්යාල උපකරණ	10,511,329	260,890	4,079,939	6,692,279	4,962,862	1,023,811	4,079,940	1,870,733	4,821,546
5	විද්‍යාගාර සහ ඉගැන්වුම් උපකරණ	16,212,026	15,500	414,564	15,812,962	1,518,984	3,018,576	414,564	4,122,907	11,690,055
6	පුස්තකාල පොත් සහ වාර සඟරා	22,626,849	423,932	-	23,050,781	18,695,869	742,295	-	19,438,163	3,612,618
7	සන්නිවේදන උපකරණ	1,851,025	-	405,405	1,445,621	1,298,987	61,272	405,405	954,855	490,766
8	වාහන	11,000,000	-	-	11,000,000	4,400,000	2,200,000	-	6,600,000	4,400,000
9	පිරියත සහ යන්ත්‍ර	659,456	-	-	659,456	274,773	131,891	-	406,665	252,792
10	අස්පෘෂ්‍ය වත්කම්	570,000	-	-	570,000	456,000	114,000	-	570,000	-
11	ABIA උපකරණ	351,383	-	-	351,383	351,383		-	351,383	-
	එකතුව	**613,252,172**	**769,072**	**5,416,056**	**608,605,188**	**42,090,271**	**10,777,250**	**5,343,836**	**47,523,685**	**561,081,503**

පුරාවිද්‍යා පශ්චාත් උපාධි ආයතනය (කැළණිය විශ්වවිද්‍යාලය)
2020 දෙසැම්බර් 31න් අවසන් වසර සඳහා මූල්‍ය ප්‍රකාශ සඳහා සටහන්

සටහන 03: 2020.12.31 දිනටතොග

අංකය	නම	2020.12.31දිනට මුදල (රු)	2019.12.31දිනට මුදල (රු)
1	තොග (උපලේඛන අංක 01)	371,596	361,490
2	ප්‍රකාශන තොග (උපලේඛන අංක 02)	1,237,532	1,336,883
	Total	**1,609,128**	**1,698,373**

සටහන 04: 2020.12.31දිනට වෙළඳ සහ වෙනත් ලැබිය යුතු දෑ

අංකය	නම	**2020.12.31දිනට** මුදල (රු)	**2019.12.31දිනට** මුදල (රු)
1	පුරාවිද්‍යා පශ්චාත් උපාධි ආයතනයට ලැබිය යුතු (උපලේඛන අංක 03)	108,198	136,893
	එකතුව	**108,198**	**136,893**

සටහන 5: 2020.12.31 දිනට ණය සහ අත්තිකාරම්

අංකය	නම	**2020.12.31දිනට** මුදල (රු)	**2019.12.31දිනට** මුදල (රු)
1	ආපදා ණය (උපලේඛන අංක 04)	4,891,985	5,163,817
2	වාහන ණය (උපලේඛන අංක 05)	110,652	208,314
3	පරිගණක ණය (උපලේඛන අංක 06)	256,000	257,500
4	කාර්ය මණ්ඩලයට ලබා දුන් ණය (උපලේඛන අංක 07)	28,730	53,890
5	උත්සව අත්තිකාරම්	-	20,000
	එකතුව	**5,287,367**	**5,703,521**

පුරාවිද්‍යා පශ්චාත් උපාධි ආයතනය (කැළණිය විශ්වවිද්‍යාලය)
2020 දෙසැම්බර් 31න් අවසන් වසර සඳහා මූල්‍ය ප්‍රකාශ සඳහා සටහන්

සටහන 06: 2020.12.31 දිනට ප්‍රාග්ධන අත්තිකාරම්

අංකය	නම	2020.12.31දිනට මුදල (රු)	2019.12.31දිනට මුදල (රු)
1	ප්‍රාග්ධන අත්තිකාරම් (උපලේඛන අංක 08)	186,658	250,115
	එකතුව	**186,658**	**250,115**

සටහන 07= 2020.12.31 දිනට සැපයුම් හා සේවා සඳහා අත්තිකාරම්

අංකය	නම	2020.12.31දිනට මුදල (රු)	2019.12.31දිනට මුදල (රු)
1	විවිධ අත්තිකාරම් (උපලේඛන අංක 09)	95,775	31,890
2	ගාස්තු ගෙවීම් අත්තිකාරම් (උපලේඛන අංක 10)	203,046	
	එකතුව	**298,821**	**31,890**

සටහන 07 ඇ: 2020.12.31 දිනට පෙර ගෙවීම්

අංකය	නම	2020.12.31දිනට මුදල (රු)	2019.12.31දිනට මුදල (රු)
1	පෙර ගෙවීම් (උපලේඛන අංක 11)	222,213	138,878
	එකතුව	**222,213**	**138,878**

සටහන 08: 2020.12.31 දිනට වෙනත් ජංගම වත්කම්

අංකය	නම	2020.12.31දිනට මුදල (රු)	2019.12.31දිනට මුදල (රු)
1	පුරාවිද්‍යා පශ්චාත් උපාධි ආයතන ඉන්ධන තැන්පතුව	100,000	100,000
2	පුරාවිද්‍යා පශ්චාත් උපාධි ආයතන විදුලි තැන්පතුව	50,000	50,000
			-
	එකතුව	**150,000**	**150,000**

සටහන 09: 2020.12.31 දිනට බැංකු වල ඇති මුදල්

අංකය	නම	2020.12.31දිනට මුදල (රු)	2019.12.31දිනට මුදල (රු)
1	ලංකා බැංකුව - ටොරින්ටන් ශාඛාව ගි.අං 6406077	4,677,089	2,771,002
2	මහජන බැංකුව බොරැල්ල ශාඛාව ගි.අං 078 100192268400	-	177,792
3	ලංකා බැංකුව - ටොරින්ටන් ශාඛාව ගි.අං 85044952	876,964	2,404,027
4	ලංකා බැංකුව - ටොරින්ටන් ශාඛාව ගි.අං 85464873	2,789,521	-
5	සත්දින ඇරයුම් තැන්පතු - ලංකා බැංකුව - (1633767)	1,750,000	3,750,000
	එකතුව	**10,093,575**	**9,102,820**

පුරාවිද්‍යා පශ්චාත් උපාධි ආයතනය (කැළණිය විශ්වවිද්‍යාලය)
2020 දෙසැම්බර් 31න් අවසන් වසර සඳහා මූල්‍ය ප්‍රකාශ සඳහා සටහන්

සටහන 10: 2020.12.31 දිනට විවිධ ණයහිමියන්

අංකය	නම	2020.12.31දිනට මුදල (රු)	2019.12.31දිනට මුදල (රු)
1	රඳවා තබා ගැනීමේ ගිණුම (උපලේඛන අංක 12)	47,325	35,076
2	විවිධ ණයහිමියන් (උපලේඛන අංක 13)	419,435	775,295
	එකතුව	**466,760**	**810,371**

සටහන 11: 2020.12.31 දිනට තැන්පතු

අංකය	නම	2020.12.31දිනට මුදල (රු)	2019.12.31දිනට මුදල (රු)
1	ආපසු ගෙවනුලබන ටෙන්ඩර් තැන්පතු (උපලේඛන අංක 14)	330,000	305,000
	එකතුව	**330,000**	**305,000**

පුරාවිද්‍යා පශ්චාත් උපාධි ආයතනය (කැළණිය විශ්වවිද්‍යාලය)
2020 දෙසැම්බර් 31න් අවසන් වසර සඳහා මූල්‍ය ප්‍රකාශ සඳහා සටහන්

සටහන 2020.12.31 දිනට උපචිත වියදම්

අංකය	නම	2020.12.31දිනට මුදල (රු)	2019.12.31දිනට මුදල (රු)
1	ගෙවියයුතු- ප්‍රවර්තන පුවිපූඅා (උපලේඛණ අංක 15)	165,477	33,011
2	උපචිත වියදම් පුවිපූඅා(උපලේඛණ අංක 16)	731,009	786,725
3	උපචිත වියදම් - පේලියෝපෙව ඩිප් 2019/2020 (උපලේඛණ අංක 16 අ)	101,000	-
4	උපචිත වියදම්. - සත්ව පුරා ඩිප්. 2019/2020 (උපලේඛණ අංක 16 ආ)	101,000	-
5	විගණන ගාස්තු ප්‍රතිපාදන	886,848	900,000
	එකතුව	**1,985,334**	**1,719,736**

සටහන 13 : 2020.12.31 දිනට වෙනත් වගකීම්

අංකය	නම	2020.12.31දිනට මුදල (රු)	2019.12.31දිනට මුදල (රු)
1	ගෙවීම් සඳහා ඉදිරිපත් නොකළ චෙක්පත් (උපලේඛන අංක 19)	13,642	1,500
2	පේලියෝපෙවවිවිධත්වය ඩිප් අදියර III උපලේඛන අංක 20)	8,385	627,436
3	Diploma in Paleobiodiversity phase IV උපලේඛන අංක 21)	448,261	586,185
4	සත්ව පුරාවිද්‍යා ඩිප් (උපලේඛන අංක 22)	1,230,195	1,284,773
5	චිත්‍ර හා ගෘහ නිර්මාණ ශිල්පය පිළිබඳ සහතික	-	13,613

	පාඨමාලාව		
6	කලා ඉතිහාසය පිළිබඳ සහතික පාඨමාලාව 02 සහ 03	-	15,490
7	පුරාවිද්‍යාව පිළිබඳ සහතික පාඨමාලාව	-	4,500
8	සංස්කෘතික සංචාරක කටයුතු පිළිබඳ සහතික පාඨමාලාව	-	7,250
9	ඊබ්බන්කටුව ව්‍යාපෘතිය	-	861
10	GIS වැඩමුළුව	-	70,135
11	පොත්ග-ල් වෙහෙර ව්‍යාපෘතිය(උපලේඛණ අංක 23)	25,500	25,500
12	පුරාවිද්‍යා සහතික පත්‍ර පාඨමාලාව 2019/2020 (උපලේඛණ අංක 24)	189,188	-
13	කලා ඉතිහාසය පිළිබඳ සහතික පාඨමාලාව 2019/2020 (උපලේඛණ අංක 25)	537,188	-
14	සංස් සං කට පිළිබඳ ස පාඨමාලාව . 2019/2020 (උපලේඛණ අංක 26)	436,188	-
15	සත් පුවි පිළිබඳ ඩිප්ලෝමාව 2019/2020 (උපලේඛණ අංක 27)	170,666	-
15	පේලියෝජෛවවිවිධත්වය ඩිප් 2019/2020 (උපලේඛණ අංක 28)	701,165	-
17	සංස් සං කට පිළිබඳ ඩිප් පාඨ 2019/2020 (උපලේඛණ අංක 29)	726,128	-
	එකතුව	**4,486,506**	**2,637,242**

පුරාවිද්‍යා පශ්චාත් උපාධි ආයතනය (කැළණිය විශ්වවිද්‍යාලය)
2020 දෙසැම්බර් 31න් අවසන් වසර සඳහා මූල්‍ය ප්‍රකාශ සඳහා සටහන්

සටහන14 : විශ්‍රාම ප්‍රතිලාභ වගකීම්

විස්තරය	2020 රු	2019 රු
විශ්‍රාම ප්‍රතිලාභ වගකීම්- පාරිතෝෂික		
ජනවාරි 01 දිනට ආරම්භක ශේෂය	33,508,632	15,727,238
වසර සඳහා ගාස්තු	2,553,997	1,842,932
ආරම්භක ශේෂය සඳහා පොලී	3,518,375	-
හඳුනාගන්නා ලද ක්‍රියාකාරී පාඩුව	6,861,121	-
පෙර වසරේ ගැලපුම්	(300)	17,326,127
වසර තුළ ගෙවූ උපචිත වියදම්	(6,070,748)	(1,387,665)
දෙසැම්බර් 31 දිනට ශේෂය (උපලේඛණ 18)	**40,371,077**	**33,508,632**

ක්‍රියාකාරී තක්සේරුව පහත උපකල්පන ඇසුරින් සූත්‍ර පදකම මත ගණන් බලන ලදී. (ශ්‍රී ලං රා ගි ප්‍ර) :

1 වට්ටම් ප්‍රතිශතය 8%

2 වැටුප් ඉහල යාමේ අනුපාතය - අධ්‍යයන 10% සහ අනධ්‍යන 8% සහ වැටුප් වර්ධක සෑම වසරකම පත්වීම් දිනට යෙදේ =

සේවක පිරිවැටුම් අනුපාතය 0

පුරාවිද්‍යා පශ්චාත් උපාධි ආයතනය (කැළණිය විශ්වවිද්‍යාලය)
2020 දෙසැම්බර් 31න් අවසන් වසර සඳහා මූල්‍ය ප්‍රකාශ සඳහා සටහන්

සටහන 15: 2020.12.31 දිනට වැය කළ ප්‍රාග්ධන ප්‍රදාන

අංකය	නම	**2020.12.31දිනට මුදල (රු)**	**2019.12.31දිනට මුදල (රු)**
1	පුරාවිද්‍යා පශ්චාත් උපාධි ආයතනය	68,865,915	73,030,180
	ක්‍රමක්ෂය වියදම්	(3,339,847)	(4,593,461)
		65,526,068	68,436,720
2	ABIA උපකරණ	317,883	317,883
	එකතුව	**65,843,951**	**68,754,603**

පුරාවිද්‍යා පශ්චාත් උපාධි ආයතනය (කැළණිය විශ්වවිද්‍යාලය)
2020 දෙසැම්බර් 31න් අවසන් වසර සඳහා මූල්‍ය ප්‍රකාශ සඳහා සටහන්

සටහන 16 වියදම් නොකළ ප්‍රාග්ධන ප්‍රදාන **Rs.**

විස්තරය	2020-01-01 දිනට ශේෂය	වසර තුළ ප්‍රතිපාදන/ මාරු කිරීම්	2020 වසර තුළ වියදම් කිරීම්	Balance as at 31/12/2020
1. පුනරුත්ථාපනය හා වැඩි දියුණු කිරීම	-	188,593	188,593	-
උප එකතුව	**-**	**188,593**	**188,593**	**-**
2. වත්කම් අත්පත් කරගැනීම				
i. ගෘහභාණ්ඩ හා කාර්යාල / සන්නිවේදන උපකරණ	-	-	-	-
ii. පොත් සහ වාර සඟරා	-	344,945	344,945	-
iii. ඉගැන්වීමේ උපකරණ	-	15,500	15,500	-
උප එකතුව	**-**	**360,445**	**360,445**	**-**
3. ඉදිකිරීම් ව්‍යාපෘතිය				
i. පුස්තකාල හා දේශනශාලා සංකීර්ණය	15,988	(15,988)	-	-
උප එකතුව	**15,988**	**(15,988)**	**-**	**-**
4. සංවර්ධන ව්‍යාපෘති				
i. පශ්චාත් උපාධි ආචාර්ය ව්‍යාපෘති	92,208	(92,208)	-	-
ii. නිපුණතා ගොඩනැගීම සහ ධාරිතා වර්ධනය	110,458	39,542	150,000	-
iii. SEWN පාලම් ව්‍යාපෘතිය සමාජ සංහිඳියාව සහ අන්තර් සංස් ක්‍රියාකාරකම්	150,950	(150,950)	-	-
උප එකතුව	**353,616**	**(203,616)**	**150,000**	**-**
5. පර්යේෂණ ශක්තිමත් කිරීම	825,968	670,566	1,416,000	80,534
උප එකතුව	**825,968**	**670,566**	**1,416,000**	**80,534**
6. තොරතුරු තාක්ෂණ ප්‍රදාන	(6,420)	-	-	(6,420)
උප එකතුව	**(6,420)**	**-**	**-**	**(6,420)**
මුළු එකතුව	**1,189,153**	**1,000,000**	**2,115,038**	**74,115**

පුරාවිද්‍යා පශ්චාත් උපාධි ආයතනය (කැළණිය විශ්වවිද්‍යාලය)
2020 දෙසැම්බර් 31න් අවසන් වසර සඳහා මූල්‍ය ප්‍රකාශ සඳහා සටහන්

සටහන 17: 2020.12.31 දිනට විශේෂ අරමුදල්

අංකය	නම	2020.12.31දිනට මුදල (රු)	2019.12.31දිනට මුදල (රු)
1	ආචාර්ය රෝලන්ඩ් සිල්වා අරමුදල	2,182,546	2,005,519
2	පුරාවිද්‍ය පශ්චාත් උපාධි ආයතන සංවර්ධන අරමුදල	398,724	770,654
3	බැඳුම්කර උල්ලංඝනය කිරීමේ අරමුදල්	331,065	331,065
4	ප්‍රත්‍යාගණන සංචිතය - ඉඩම්	482,350,000	482,350,000
5	ප්‍රත්‍යාගණන සංචිතය - ගොඩනැගිලි	21,362,444	22,697,597
6	ප්‍රත්‍යාගණන සංචිතය - වාහන	4,400,000	6,600,000
7	ප්‍රත්‍යාගණන සංචිතය - විද්‍යාගාර සහ ඉගැන්වීමේ උපකරණ	8,149,461	10,912,594
8	ප්‍රත්‍යාගණන සංචිතය - ABIA උපකරණ	-	-
8	ප්‍රත්‍යාගණන සංචිතය - කාර්යාල උපකරණ	1,803,876	2,605,766
9	ප්‍රත්‍යාගණන සංචිතය - සන්නිවේදන උපකරණ	214,200	267,750
10	ප්‍රත්‍යාගණන සංචිතය - ගෘහභාණ්ඩ	1,443,988	1,753,918
	එකතුව	**522,636,304**	**530,294,862**

සටහන 18: 2020.12.31 දිනට ත්‍යාගි සහ පරිත්‍යාග

අංකය	නම	2020.12.31දිනට මුදල (රු)	2019.12.31දිනට මුදල (රු)
1	ප.අ උඉගැන්වීම් උපකරණ	1,262,114	1,262,114
2	ප.අ පුස්තකාල පොත්	1,712,825	1,721,376
	එකතුව	**2,974,939**	**2,983,489**

පුරාවිද්‍යා පශ්චාත් උපාධි ආයතනය (කැළණිය විශ්වවිද්‍යාලය)
2020 දෙසැම්බර් 31න් අවසන් වසර සඳහා මූල්‍ය ප්‍රකාශ සඳහා සටහන්

සටහන 19: සවිස්තරාත්මක උපලේඛනය - පෙර වසර ගැලපුම

අංකය	විස්තරය	ප්‍රමාණය රු	එකතුව රු
	එකතු කිරීම් -		
1	ඒකාගත අලෙවිය පිණිස කතෘභාග සංශෝධන	1,793	
2	ගෙවීම් අවලංගු කිරීම්- කාර්ය මණ්ඩල සංවර්	36,000	
3	පාඨමාලා ගාස්තු අය කිරීම	220,000	
4	ඵාරිතෝෂික අධි වෙන්කිරීම් නිවැරදි කිරීම	300	**258,093**
	(අඩු කිරීම්)		
5	පාඨමාලා ගාස්තු නැවත ගෙවීම්	(10,000)	**(10,000)**
	එකතුව		**248,093**

වියදමේ ස්වභාවය අනුව වර්ගීකරණය

සටහන	මෙහෙයුම් වියදම්			2020	2019
20	**පුද්ගල ඉපැයුම්**	අනධ්‍යයන	අධ්‍යයන	එකතුව රු	රු
	නැටුප්	12,591,632	13,346,513	25,938,145	22,365,370
	වී අර්ථසාධක අර	1,938,283	4,461,263	6,399,546	5,627,766
	විශ්‍රාම වැටුප	1,108,887	795,445	1,904,332	1,555,177
	සේ නි භා අර	609,434	1,051,342	1,660,776	1,436,589
	ජීවන වියදම් දීමනාව	2,051,400	928,200	2,979,600	2,896,568
	අධ්‍යයන දීමනා	-	20,770,008	20,770,008	17,691,796
	වැටුප් දීමනා 20%	2,517,400	2,669,203	5,186,603	4,484,379
	වැටුප් දීමනා 45%	5,664,151	-	5,664,151	4,896,530
	අනෙකුත් දීමනා	51,200	-	51,200	52,200
	උතිකාල	639,819	-	639,819	901,697
	නිවාඩු දින වැටුප්	18,788	-	18,788	12,197
	පර්යේෂණ දීමනා	586,072	4,671,105	5,257,177	4,330,325
	අතුරු දීමනා	-	-	-	
	භාහිර කථිකාචාර්ය ගාස්තු	-	26,304	26,304	30,932
	ගැලපුම් දීමනා	-	-	-	93,877
	වසර සඳහා ගාස්තු (විශ්‍රාම ප්‍රතිලාභ)	805,559	1,748,438	2,553,997	1,842,932
	පොළී (විශ්‍රාම ප්‍රතිලාභ)	823,588	2,694,787	3,518,375	-
	ක්‍රියාකාරී පාඩුව (විශ්‍රාම ප්‍රතිලාභ)			6,861,121	-
	එකතුව	**29,406,211**	**53,162,608**	**89,429,941**	**68,218,334**
21	**ගමන් ගාස්තු**				
	දේශීය			13,206	78,037

		13,206	**78,037**
22	**<u>සැපයුම්</u>**		
	ලිපිද්‍රව්‍ය සහ කාර්යාලඅවශ්‍යතා	367,289	848,968
	ඉන්ධන සහ ලිහිසි තෙල්	376,468	470,804
	නිල ඇඳුම් සහ මැහුම් කුලී	49,675	56,226
	යාන්ත්‍රික සහ විදුලි භාණ්ඩ	-	25,715
	වෙනත්	140,551	305,894
		933,983	**1,707,607**
23	**<u>නඩත්තු</u>**		
	නහන	95,565	711,530
	උපකරණඑ	533,614	337,269
	ගොඩනැගිලි	-	40,208
	පුනරුත්තාපන සහ වැඩි දියුණු කිරීම් (පුනරාවර්තන ස්වභාවයේ)	119,843	300,155
	ලී බඩු	52,985	-
	වෙනත්	203,171	124,823
		1,005,178	**1,513,985**
24	**<u>ඉදිකිරීම් සේවා</u>**		
	ප්‍රවාහන	146,143	153,330
	විදුලි සංදේශ	537,988	608,001
	තැපැල් ගාස්තු	27,652	62,560
	වීදුලි	1,088,511	1,509,779
	ආරක්ෂක වියදම්	1,597,695	1,847,827
	ජල ගාස්තු	99,628	115,782
	පවිත්‍රතා සේවා	1,406,463	1,679,329
	වරිපනම් සහ බදු	626,749	545,310
	මුද්‍රණ සහ ප්‍රචාරණ	307,606	467,369
	වෙනත්	-	18,950
		5,838,435	**7,008,237**

සටහන්

25 කාර්ය මණ්ඩල සංවර්ධන

කාර්ය මණ්ඩල සංවර්ධන	-	109,000
	-	**109,000**

26 ක්ෂය සහ ක්‍රමක්ෂය

ගොඩනැගිලි	3,147,956	3,135,639
වාහන	2,200,000	2,200,000
ඉගැන්වීම් උපකරණ	3,018,576	2,941,459
කාර්යාල උපකරණ	1,023,811	861,237
සන්නිවේදන උපකරණ	61,272	-
ලී බඩු	337,449	323,918
පුස්තකාල පොත්	742,295	930,231
පිරියත සහ යන්ත්‍ර	131,891	131,891
අස්පෘෂ්‍ය වත්කම්	114,000	114,000
	10,777,250	**10,638,374**

27 වෙනත් මෙහෙයුම් වියදම්

විශේෂ සේවා- කමිටු	575,120	962,288
විශේෂ සේවා-වෙනත්	288,558	322,642
සිසුන් සඳහා පාඨමාලා ද්‍රව්‍ය	88,170	142,855
මානව ප්‍රාග්ධනය-පුනරාවර්තන ස්වභාවයේ	150,000	1,346,956
පර්යේෂණ ශක්තිමත් කිරීම-පුනරාවර්තන ස්වරූපයේ	1,416,000	1,911,752
නිවාඩු දින ගමන් බලපත්‍ර සහ වාර ප්‍රවේශ පත්‍ර	61,917	78,833
විනෝදාස්වාද වියදම්	215,964	283,072
බැංකු ගාස්තු	22,734	27,501
දේපල ණය පොලී	372,278	403,924
ප්‍රදාන සහ මුක්තිය	-	22,500

විභාග වියදම්	399,740	505,651
විගණන ගාස්තු	423,600	440,000
පරිත්‍යාග- ප්‍රකාශන	19,320	6,425
අපහරණ පාඩු ලී බඩු	72,221	-
වෙනත්	20,640	84,012
	4,126,260	**6,538,410**
එකතුව	**112,124,253**	**95,811,983**

පුරවිද්‍යා පශ්චාත් උපාධි ආයතනය
2020 දෙසැම්බර් 31 දිනට ගබඩා තොග ශේෂය

විස්තරාත්මක උපලේඛණය අංක 01 (සටහන 03)

විස්තරය	පොත්වල ශේෂය	භෞතික ශේෂය	ඒකක මිල	වටිනාකම
පැමිණීමේ ලේඛණය	16	16	247 50	3 960 00
කාබන් පෑන් නිල්	135	135	7.18	969.30
කාබන් පෑන් කළු	19	19	7.53	143.07
කාබන් පෑන් කළු	150	150	7.18	1,077.00
කාබන් පෑන් රතු	34	34	7.47	253.98
කාබන් පෑන් රතු	100	100	7.18	718.00
එවරෙඩි බැටරි ලොකු	19	19	48.00	912.00
බැටරි AAA	12	12	25.92	311.04
බැටරි AA	12	12	23.76	285.12
බොක්ස් ෆයිල්	18	18	149.50	2,691.00
බොක්ස් ෆයිල්	75	75	167.40	12,555.00
සී ආර් පොත් 1	1	1	34.50	34.50
සී ආර් පොත් 1	15	15	32.40	486.00
සී ආර් පොත් 11	3	3	52.00	156.00
සී ආර් පොත් 111	5	5	72.50	362.50
සී ආර් පොත් IV	13	13	95.00	1,235.00
සී ආර් පොත් V	1	1	140.00	140.00
සී ආර් පොත් V	30	30	115.00	3,450.00
සී ආර් පොත් VI	7	7	136.50	955.50
කෙමිෆික්ස් බෝතල් ලොකු	11	11	310.50	3,415.50
කෙමිෆික්ස් බෝතල් පොඩි	1	1	110.00	110.00
කෙමිෆික්ස් බෝතල් පොඩි	24	24	128.80	3,091.20
රටහුණු පෙට්ටි	3	3	50.00	150.00
සෙලෝ ටේප් 1	12	12	15.12	181.44
සෙලෝ ටේප් 2	3	3	29.00	87.00
සෙලෝ ටේප් 2	12	12	29.16	349.92
නැවත භාවිතා කළ හැකි සං	1	1	29.90	29.90
නැවත භාවිතා කළ හැකි සං	100	100	16.74	1,674.00
බාබන් කොල	6	6	220.00	1,320.00
නැවත භාවිතා කළ හැකි සං තැටි කවරය සහිත	50	50	129.60	6,480.00
උප එකතුව				**47,583.97**

පුරවිද්‍යා පශ්චාත් උපාධි ආයතනය
2020 දෙසැම්බර් 31 දිනට ගබඩා තොග ශේෂය

අනු අංකය	**විස්තරය**	පොත්වල ශේෂය	භෞතික ශේෂය	ඒකක මිල	වටිනාකම
31	වොට් 7 සීඑෆ් එල් විදුලි බුබුළු	1	1	375 00	375 00
32	ඩිස්කට් පෙට්ටි	18	18	220 00	3 960.00
33	ඩස්ටර්	40	40	45.36	1,814.40
34	මකන	29	29	3.45	100.05
35	ලිපි කවර 3.5x6.5	750	750	4.08	3,060.00
36	ලිපි කවර 3.5x6.5	2,500	2,500	2.49	6,225.00
37	ලිපි කවර 9x4	3,050	3,050	2.49	7,594.50
38	ලිපි කවර 9x6	4,390	4,390	3.74	16,418.60
39	ලිපි කවර 10x12	2,650	2,650	3.16	8,374.00
40	ලිපි කවර 10x15	2,560	2,560	8.50	21,760.00
41	ලිපි කවර	271	271	5.60	1,517.60
42	ලිපි කවර අමුණන නූල් 24" (මීටි)	3	3	143.75	431.25
43	ෆැක්ස් රෝල්	7	7	160.00	1,120.00
44	ෆැක්ස් රෝල්	12	12	167.40	2,008.80
45	ගම් පෑන්	16	16	23.00	368.00
46	ගම් පෑන්	24	24	23.76	570.24
47	ගම් බෝතල්	6	6	70.20	421.20
48	ගේට්ටු අවසර පත් පොත්	20	20	469.20	9,384.00
49	හයිලයිටර්	7	7	52.60	368.20
50	හයිලයිටර්	24	24	41.04	984.96
51	හීරෝ තීන්ත පැඩ්	6	6	53.00	318.00
52	ලිපි ශීර්ෂ පොත්	3	3	750.00	2,250.00
53	සටහන් පොත්	24	24	35.64	855.36
54	ඡායා පිටපත් කරදාසි A4	1	1	590.60	590.60
55	ඡායා පිටපත් කරදාසි A4	139	139	590.00	82,010.00
56	කාර්යාල අල්පෙනෙති (පැකට්)	1	1	23.15	23.15
57	කාර්යාල අල්පෙනෙති (පැකට්)	12	12	19.40	232.80
58	ඡායා පිටපත් වර්ණ	1	1	805.03	805.03
59	ඡායා පිටපත් වර්ණ	20	20	805.00	16,100.00
60	ඡායා පිටපත් ලීගල් ප්‍රමාණය	10	10	816.50	8,165.00
					198,205.74
			උප එකතුව		

පුරවිද්‍යා පශ්චාත් උපාධි ආයතනය
2020 දෙසැම්බර් 31 දිනට ගබඩා තොග ශේෂය

අනු අංකය	**විස්තරය**	පොත්වල ශේෂය	භෞතික ශේෂය	ඒකක මිල	වටිනාකම
61	ඡායා පිටපත් කරදාසි A3	10	10	1 380 00	13 800 00
62	කරදාසි රෝල්	4	4	12.00	48.00
63	ඇමුණුම් කටු	11	11	16.00	176.00
64	ඇමුණුම් කටු	24	24	22.57	541.68
65	ප්ලැටිග්නම්	14	14	18.00	252.00
66	කරදාසි තද කරනයන්	9	9	75.00	675.00
67	පීවීසී ටේප් 2"	3	3	26.00	78.00
68	පීවීසී ටේප් 2"	12	12	30.00	360.00
69	පන්චරය	1	1	247.26	247.26
70	පන්චරය	4	4	247.25	989.00
71	සංයුක්ත තැටි මාකර් පෑන්	10	10	45.00	450.00
72	සටහන් තුණ්ඩු ඇලෙනසුළු	3	3	54.51	163.53
73	සටහන් තුණ්ඩු ඇලෙනසුළු	42	42	54.50	2,289.13
74	මකන පැන්සල්	11	11	1.56	17.18
75	පර්මනන්ට් මාකර්	6	6	42.00	252.00
76	පර්මනන්ට් මාකර්	12	12	39.96	479.52
77	පැන්සල්	2	2	11.0	22.00
78	පැන්සල්	38	38	10.99	417.66
79	අඩි කෝදු	6	6	24.00	144.00
80	රබර් පටි පැකට්	5	5	27.00	135.00
81	LQ 1170 රිබන්	10	10	325.00	3,250.00
82	ලදුපත් පොත්	77	77	244.00	18,788.00
83	අත්සන් පැන් නිල්	18	18	59.00	1,062.00
84	අත්සන් පැන් කළු	20	20	59.00	1,180.00
85	අත්සන් පැන් රතු	14	14	52.44	734.16
86	කතුරු	7	7	108.50	759.50
87	ස්ටෙප්ලර් කටු -24/8 (පැකට්)	1	1	22.43	22.43
88	ස්ටෙප්ලර් කටු ගලවනය	6	6	20.00	120.00
89	සබන්	6	6	62.00	372.00
90	ස්ටීල් පැන්සල් මුවහත් කරන යන්ත්‍රය	18	18	10.92	196.56
				උප එකතුව	**48,021.61**

අනු අංකය	**විස්තරය**	පොත්වල ශේෂය	භෞතික ශේෂය	ඒකක මිල	වටිනාකම
91	ස්ටෙප්ලර් යන්ත්‍ර	6	6	257.04	1,542.24
92	තොග පොත්	5	5	216.00	1,080.00
93	ටිපෙක්ස්	1	1	47.60	47.60
94	ටිපෙක්ස්	11	11	47.59	523.49
95	ටේප් රෝල් කළු 2"	3	3	120.75	362.25
96	ටේප් රෝල් කළු 2"	24	24	97.20	2,332.80
97	ටේප් රෝල් කළු 1"	12	12	49.68	596.16
98	එච් පී ලේසර් ජෙට් 1200	3	3	7,500.00	22,500.00
99	එච් පී ලේසර් ජෙට් 1300	1	1	8,850.00	8,850-.00
100	අයි ආර් 2016 ඡායා පිටපත්	1	1	7,020.00	7,020.00
101	ලෙක්ස්මාර්ක් 260D	2	2	10,250.00	20,500.00
102	කැනන් ටෝනර් 1215	2	2	2,200.00	4,400.00
103	පාරදෘෂ්‍ය (පැකට්)	6	6	635.00	3,810.00
104	ටියුබ් ලයිට්	8	8	135.00	1,080.00
105	වයිට් බෝඩ් මාකර්	6	6	52.92	317.52
106	වයිට් බෝඩ් මාකර්	50	50	50.00	2,500.00
107	විම් බෝතල්	2	2	161.50	323.00
උප එකතුව					**77,785.06**
එකතුව					**371,596.38**

පුරවිද්‍යා පශ්චාත් උපාධි ආයතනය
2020 දෙසැම්බර් 31 දිනට ප්‍රකාශන තොග ශේෂය

විස්තරාත්මක උපලේඛණය අංක 02 (සටහන 03)

අංකය	නම	2020.12.31 දිනට පොත් සංඛ්‍යාව	පිරිවැය (රු)	ප්‍රකාශන තොග 2020.12.31. දිනට වටිනාකම (රු)
1	ජනාවාස පුරාවිද්‍යාව	544	14.40	7,834
2	ප්‍රාග් ඉතිහාසය	3	34.40	103
3	සමුද්‍රික පුරාවිද්‍යාව	57	243.32	13,869
4	වැඩිදුර අධ්‍යයන	2	1,724.38	3,449
5	ගල්පාය සමීක්ෂණය	71	740.00	52,540
6	රෝලන්ඩ් සිල්වා උපහාර වෙළුම	53	2,900.00	153,700
7	පුරාණ කාව්‍ය සුචි පත්‍ර	263	1,899.34	499,526
8	උඩවලව ද්‍රෝණිය	38	749.18	28,469
9	කිඹුල් මන්ත්‍රය	125	263.20	32,900
10	පුරා වි සමීක්ෂණ	69	495.79	34,210
11	සම්පත් භාවිතය	50	565.36	28,268
12	කෙවුලේගම දළදා මාළිගාව	202	57.81	11,678
13	රතු වර්ණක	192	137.24	26,350
14	උඩරට බිතු සිතුවම්	165	103.22	17,031
15	මෙගලිතික අවධිය හරහා	181	605.00	109,505
16	සවිස්තරාත්මක කලා ඉතිහාසය	218	118.00	25,724
17	බහ වර්ණක	218	68.00	14,824
18	19 වන සියවස	216	71.00	15,336
19	මල්වතු ඔය	67	1,088.64	72,939
20	කඳුකර පු වි	81	766.50	62,087
21	මාර්ග පුරාණය	91	298.80	27,191
එකතුව		**2,906**		**1,237,532**

පුරවිද්‍යා පශ්චාත් උපාධි ආයතනය
2020 දෙසැම්බර් 31 දිනට පුරවිද්‍යා පශ්චාත් උපාධි ආයතනයේ ලැබිය යුතු දේ වල ශේෂය

විස්තරාත්මක උපලේඛණය අංක 03 (සටහන 04)

අංකය	ණම	ප්‍රමාණය (රු)
1	ඇමතුම් තැන්පතු පොලී	108,194
එකතුව		**108,194**

පුරවිද්‍යා පශ්චාත් උපාධි ආයතනය
2020 දෙසැම්බර් 31 දිනට ආපදා ණය ශේෂය
විස්තරාත්මක උප ලේඛණය අංක 04 (සටහන් 05)

අංකය	නම	ප්‍රමාණය රු
1	මහාචාර්ය ජගත් වීරසිංහ	66,656
2	කේ. එම්. ජී. ආර් කාරියවසම්	26,040
3	මහාචාර්ය ගාමිණී අධිකාරි	74,988
4	එම්.ඒ.ඒ. පෙරේරා මයා	83,320
5	එන්. පී. ආර්. නාකඳුර මයා	87,486
6	ආචාර්ය රෝස් සෝලංගආරච්චි	116,648
7	ඩබ්. ඩබ්. ආර් පී ප්‍රනාන්දු මයා	237,462
8	ඒ. එල්. සමීර මයා	224,941
9	පී.පී. කේ පටබැඳිගේ මයා	133,312
10	ඒ.එම්.ආර්.ඒ. බණ්ඩාර	145,810
11	ඒ පී. ජයවර්ධන මිය	241,628
12	ආර්. එච් .ඩී. එස් පෙරේරා මයා	237,462
13	ඩී පී ගමලත් මයා	149,976
14	එල්.ඩී. කේ. ටී දසනායක මයා	241,628
15	ශ්‍රී. සුභාෂිණී මිය	241,628
16	එම්. සී. කේ කුරේ මිය	250,000
17	එම්. ඒ. ජේ. ඩී පෙරේරා මෙනවිය	162,474
18	ඉනෝකා දිල්හානි මිය	166,640
19	ඒ වී අයි ඉන්ද්‍රකුමාර මයා	166,640
20	එස් ඒ ජයම්පත් මයා	179,138
21	එම් කේ ඩී එල් ලක්මාලි මිය	91,652
22	ඩබ්. ඒ එම් ප්‍රියංගිකා මිය	179,138
23	ඩබ් ඒ ලෙස්ලි මයා	191,636
24	එස් එම් ඊ සී කේ සිරිවර්ධන මයා	179,138
25	ඒ විජයකුමාරි මිය	183,304
26	චතුරංග ශ්‍රීමාල් මයා	187,470
27	ජේ එම් ඩී පී ජයසිංහ මිය	191,636
28	ඒ කජෙන්තිනි මිය	204,134
29	එම්. බලත්සිංහල මිය	250,000
	එකතුව	**4,891,985**

පුරවිද්‍යා පශ්චාත් උපාධි ආයතනය
2020 දෙසැම්බර් 31 දිනට වාහන ණය ශේෂය

විස්තරාත්මක උප ලේඛණය අංක 05 (සටහන් 05)

අංකය	නම	ප්‍රමාණය රු
1	ඒ.එම්. ආර්.ඒ. බණ්ඩාර මයා	40,000
2	එල්.ඩී.කේ.ටී. දසනායක මිය	34,000
3	ආර්.එච්.ඩී.එස් පෙරේරා මයා	36,652
එකතුව		**110,652**

පුරවිද්‍යා පශ්චාත් උපාධි ආයතනය
2020 දෙසැම්බර් 31 දිනට පරිගණක ණය ශේෂය
විස්තරාත්මක උපලේඛණය අංක 06 (සටහන් 05)

අංකය	නම	ප්‍රමාණය රු
1	ඩී. පී. ජයවර්ධන මිය	4,000
2	එම් සී කේ කුරේ මිය	11,500
3	ඩබ් ඒ ලෙස්ලි මයා	14,500
4	ඒ වී අයි ඉන්ද්‍රකුමාර මයා	2,000
5	ඒ. එල්. සමීර මයා	18,500
6	පී.පී. කේ පටබැඳිගේ මයා	6,000
7	එස් ඒ ජයම්පත් මයා	18,500
8	එස් එම් ඊ සී කේ සිරිවර්ධන මයා	17,500
9	ඩබ්. ඒ එම් ප්‍රියංගිකා මිය	17,500
10	එල්.ඩී. කේ. ටී දසනායක මයා	17,500
11	ආර්. එච් .ඩී. එස් පෙරේරා මයා	22,000
12	කේ තර්මින්ත් මිය	23,500
13	ජී එච් අයි දිල්හානි මිය	24,500
14	වී සුභාෂිණී මිය	29,500
15	ඩී පී ජයසිංහ මිය	29,000
එකතුව		**256,000**

පුරවිද්‍යා පශ්චාත් උපාධි ආයතනය
2020 දෙසැම්බර් 31 දිනට කාර්ය මණ්ඩල ණය ශේෂය
විස්තරාත්මක උප ලේඛණය අංක 07 (සටහන 05)

අංකය	නම	ප්‍රමාණය රු
1	ඩී පී ගමලත් මයා	510
2	එම්.ඒ.ඒ. පෙරේරා මයා	1,020
3	ඩී. පී. ජයවර්ධන මිය	1,530
4	ඩී පී ජයසිංහ මිය	2,210
5	එම් සී කේ කුරේ මිය	2,040
6	ඒ. එල්. සමීර මයා	1,020
7	පී.පී. කේ සී පටබැඳිගේ මිය	5,950
8	වී සුභාෂිණී මිය	6,970
9	ඩබ් ඒ ලෙස්ලි මයා	7,480
එකතුව		**28,730**

පුරවිද්‍යා පශ්චාත් උපාධි ආයතනය
2020දෙසැම්බර් 31 දිනට ප්‍රාග්ධන අත්තිකාරම් ශේෂය
විස්තරාත්මක උපලේඛණය අංක 08 (සටහන 06)

අංකය	නම	ප්‍රමාණය රු
13.11.2019	කේම්බ්‍රිජ් යුනිවර්සිටි ප්‍රෙස්	186,658
එකතුව		**186,658**

පුරවිද්‍යා පශ්චාත් උපාධි ආයතනය
2020 දෙසැම්බර් 31 දිනට විවිධ අත්තිකාරම් ශේෂය
සැපයුම් සහ සේවා
විස්තරාත්මක උපලේඛණය අංක 09 (සටහන 07)

අංකය	නම	ප්‍රමාණය රු
25.09.2020	තැපැල්පති	10,000
30.09.2020	මීතොටමුල්ල ඩිපෝව	55,775
30.12.2020	ඩබ් ඒ ලෙස්ලි	30,000
එකතුව		**95,775**

පුරවිද්‍යා පශ්චාත් උපාධි ආයතනය
2020 දෙසැම්බර් 31 දිනට ගෘස්තු- අය කරනු ලබනා පාඨමාලා අත්තිකාරම් ශේෂය

විස්තරාත්මක උපලේඛණය අංක 10 (සටහන 07)

අංකය	නම	ප්‍රමාණය රු
28.10.2020	කේම්බ්‍රිජ් යුනිවර්සිටි ප්‍රෙස්	203,046
එකතුව		**203,046**

පුරවිද්‍යා පශ්චාත් උපාධි ආයතනය
2020 දෙසැම්බර් 31 දිනට පෙර ගෙවුම් ශේෂය
විස්තරාත්මක උපලේඛණය අංක 11 (සටහන 07 අ)

අංකය	නම	ප්‍රමාණය රු
10.06.2020	ජාතික රක්ෂණ භාර අරමුදල	22,394
13.07.2020	ශ්‍රී ලංකා රක්ෂණ සංස්ථාව	43,104
13.07.2020	අබාන්ස් ඉලෙක්ට්‍රිකල්ස් පීඑල්සී	23,658
13.07.2020	බලපත්‍ර අලුත් කිරීම්	1,875
23.12.2020	ශ්‍රී ලංකා ෙ දුම්රිය දෙපාර්තමේන්තුව	9,870
30.12.2020	ෆ්‍රොස්ටෙයාර් ඉංජිනියරින් පුද් සමාගම	121,313
එකතුව		**222,213**

පුරවිද්‍යා පශ්චාත් උපාධි ආයතනය
2020 දෙසැම්බර් 31 දිනට රඳවාගත් ශේෂය

විස්තරාත්මක උපලේඛණය අංක 12 (සටහන 10)

අංකය	නම	ප්‍රමාණය රු
08.04.2016	එන් රූපසිංහ මයා	1,800
12.03.2019	අනගි ගොඩනැගිලි ඉදිකරන්නෝ	3,653
23.10.2019	3S කන්ස්ට්‍රක්ෂන්ස්	14,724
06.07.2020	3S කන්ස්ට්‍රක්ෂන්ස්	2,523
31.12.2020	ස්වීඩිෂ් ට්‍රේටින් ඔඩියෝ විෂුවල් පුද් සමාගම)	24,625
එකතුව		**47,325**

පුරවිද්‍යා පශ්චාත් උපාධි ආයතනය
2020 දෙසැම්බර් 31 දිනට සුළු ණයහිමි ශේෂය
විස්තරාත්මක උපලේඛණය අංක 13 (සටහන 10)

අංකය	නම	ප්‍රමාණය රු
1	විජිත යාපා පොත් හල	41,570
2	ස්වීඩිෂ් ට්‍රේටින් ඔඩියෝ විෂුවල් පුද් සමාගම	236,265
3	මහාචාර්ය ගාමිණී අධිකාරි	50,400
4	ආර් බණ්ඩාර මයා	19,200
5	ආචාර්ය ඒ තන්තිලගේ	24,000
6	එන්. පී. ආර්. නාකඳුර මයා	24,000
7	මහාචාර්ය ආර් සෝමදේව	24,000
එකතුව		**419,435**

පුරවිද්‍යා පශ්චාත් උපාධි ආයතනය
2020 දෙසැම්බර් 31 දිනට ආපසු ගෙවනු ලබනා තැන්පතු ශේෂය
වීස්තරාත්මක උප ලේඛණය අංක 14 (සටහන 11)

දිනය	යොමු අංකය	නම	ප්‍රමාණය රු
19.05.2017	10428	ක්ලීන් ප්ලස් පුද් සමාගම	10,000
15.11.2017	10793	එල්ආර්ඩීසී සර්විසස් පුද් සමාගම	15,000
17.11.2017	10799	ප්ලොඩ් සෙකියුරිටි සර්විසස්	15,000
20.11.2017	10804	ඩෙල්ව් ගාඩ් සෙකියුරිටි	15,000
18.10.2018	11550	ඇල්ලීඩ් සෙකියුරිටි සර්වියසස්	15,000
25.10.2018	11585	ඩෙල්ව් ගාඩ් සෙකියුරිටි	15,000
25.10.2018	11591	පයනියර් සෙකියුරිටි සර්විසස්	15,000
05.11.2018	11645	එයා වින් ගාඩ් සෙකියුරිටි සර්විසස්	15,000
16.05.2019	12135	ක්‍රවුන් සපෝර්ට් සර්විසස්	10,000
16.05.2019	12136	ටොප් වොශ් ක්ලීනින් සර්විසස්	10,000
16.05.2019	12137	එයා වින් ගාඩ් සෙකියුරිටි සර්විසස්	10,000
15.11.219	12569	මන්කෝ සෙකියුරිටි සර්විසස්	15,000
16.11.2019	12597	එයා වින් ගාඩ් සෙකියුරිටි සර්විසස්	15,000
17.11.2019	12599	මැරීන් ක්‍රොප්ස් පුද් සමාගම	15,000
19.11.2019	12605	සිරාක්මා සෙකියුරිටි සර්විසස්	15,000
20.11.2019	12606	ඩෙල්ව් ගාඩ් සෙකියුරිටි සර්විසස්	15,000
21.11.2019	12607	ඇවන්ට් ගාඩ් සෙකියුරිටි සර්විසස්	15,000
02.07.2020	12948	ක්‍රවුන් සපෝර්ට් සර්විසස්	20,000
04.12.2020	13387	වී ජී සෙකියුරිටි සර්විසස්	15,000
04.12.2020	13388	ඒන්ජල් වින්ග්ස් සෙකියුරිටි	15,000
04.12.2020	13390	සිරාක්මා සෙකියුරිටි සර්විසස්	15,000
04.12.2020	13391	ප්ලොඩ් සෙකියුරිටි සර්විසස්	15,000
04.12.2020	13394	ඩෙල්ව් ගාඩ් සෙකියුරිටි	15,000
එකතුව			**330,000**

විස්තරාත්මක උපලේඛණය අංක 15 (සටහන 12)

අංකය	වසර	නම	ප්‍රමාණය රු
1	2020	ආචාර්ය විද්‍යානපතිරණ	2,289
2	2020	මහාචාර්ය රාජ් සෝමදේව	17,080
3	2020	මහාචාර්ය ජගත් වීරසිංහ	146,083
4	2020	දේශීය ආදායම් දෙපාර්තමේන්තුව	25
එකතුව			**165,477**

පුරාවිද්‍යා පශ්චාත් උපාධි ආයතනය

2020 දෙසැම්බර් 31 දිනට පු වි පළ ආ උපචිත වියදම් ශේෂය

විස්රාත්මක උපලේඛණය අංක 16 (සටහන 12)

අංකය	නම	ප්‍රමාණය රු
1	එයා වින් ගාඩ් සෙකියුරිටි සර්විසස්	147,081
2	සිරාක්මා සෙකියුරිටි සර්විසස් පුද් සමාගම	140,095
3	බී දුලංග	6,500
4	ඩබ් ඒ උදයානි	12,000
5	ආර් ප්‍රනාන්දු	9,000
6	පු වි ප උ ආයතනයේ කා ම අතිකාල ගෙවීම්	60,828
7	ලංකා විදුලිබල මණ්ඩල්‍ය	64,250
8	යුනයිටඩ් ස්ටේෂනරි	2,500
9	රාජා එන්ටප්‍රයිසස්	30,255
10	ආචාර්ය සී සී ජයසුන්දර	10,000
11	කාර්ය මණ්ඩල මැහුම් කුලී	9,000
12	සී එස් හෙට්ටිආරච්චි	4,000
13	ශ්‍රී ලංකා ටෙලිකොම් පී එල් සී	9,189
14	මොබිටෙල් පුද් සමාගම	22,293
15	එස් ආර් දිනමිත්‍ර	24,960
16	ආචාර්ය රෝස් සෝලංගආරච්චිස	6,000
17	ශ්‍රී ලංකා දුම්රිය දෙපාර්තමේන්තුව	9,600
18	ජාතික ජලසම්පාදන සහ ජලාපවහන මණ්ඩලය	6,109
19	ක්‍රවුන් සපෝර්ට් සර්විසස්	146,878
20	හීරෝ ටෙක්ස්	10,395
21	දේශීය ආදායම් කොමසාරිස් ජනරාල්	75
එකතුව		**731,009**

පුරාවිද්‍යා පශ්චාත් උපාධි ආයතනය

2019/2020 උපචිත වියදම් (පේලියෝ ෙජෙව විවිධත්ව)

2020 දෙසැම්බර් 31 දිනට ශේෂය

විස්තරාත්මක උපලේඛණය අංක 16 (සටහන 12)

අංකය	නම	ප්‍රමාණය රු
1	කේ එන් මනමේන්ද්‍ර මයා	89,500
2	එස් රංගිකා මෙය	11,500
එකතුව		**101,000**

පුරාවිද්‍යා පශ්චාත් උපාධි ආයතනය

2019/2020 උපචිත වියදම් (සත්වෝද්‍යාන පුරා විද්‍යාව)

2020 දෙසැම්බර් 31 දිනට ශේෂය

විස්තරාත්මක උපලේඛණය අංක 16 (සටහන 12)

අංකය	නම	ප්‍රමාණය රු
1	කේ එන් මනමේන්ද්‍ර මයා	89,500
2	එස් රංගිකා මෙය	11,500
එකතුව		**101,000**

පුරාවිද්‍යා පශ්චාත් උපාධි ආයතනය

උපලබ්ධි නොවූ චෙක් පත්

2020 දෙසැම්බර් 31 දිනට ශේෂය
විස්තරාත්මක උපලේඛණය අංක 17 (සටහන 13)

අංකය	දිනය	චෙක් පත් අංකය	නම	ප්‍රමාණය රු
1	23.5. 2019	534842	මහාචාර්ය පත්මසිරි	1,350
2	25.10.2019	535122	ඩී එම් දයාවංශ	1,692
3	24.07.2019	534967	ලිපිකාර හා කාර්මික සේවා සංගමය	750
4	24.07.2019	534971	ලිපිකාර හා කාර්මික සේවා සංගමය	1,500
5	17.12.2019	658047	ලිපිකාර හා කාර්මික සේවා සංගමය	750
6	17.12.2019	658051	ලිපිකාර හා කාර්මික සේවා සංගමය	1,500
7	17.12.2019	658187	මහාචාර්ය ටී ජී කුලතුංග	3,000
8	08.04.2020	658235	මහාචාර්ය එම් මාරසිංහ	3,000
9	08.04.2020	658340	විද්‍යාගාර සේවක සංගමය කැළණිය විශ්ව විද්‍යාලය	50
10	08.04.2020	658291	විද්‍යාගාර සේවක සංගමය කැළණිය විශ්ව විද්‍යාලය	50
එකතුව				**13,642**

පුරාවිද්‍යා පශ්චාත් උපාධි ආයතනය
විශ්‍රාම ප්‍රතිලාභ වගකීම්

2020 දෙසැම්බර් 31 දිනට ශේෂය

විස්තරාත්මක උපලේඛණය අංක 18 (සටහන 14)

අංකය	නම	ප්‍රමාණය රු
1	මහාචාර්ය රාජ් සෝමදේව	7,375,909
2	මහාචාර්ය ගාමිණී අධිකාරී	5,851,205
3	ආචාර්ය අර්ජුන තන්තිලගේ	3,384,334
4	ආචාර්ය ටී ආර් ප්‍රේමතිලක	3,574,148
5	ආචාර්ය රෝස් සෝලංගආරච්චි	4,323,799
6	ඩබ් ඩබ් ආර් පී ප්‍රනාන්දු මෙය	2,062,960
7	ආචාර්ය ඩී පී ගම්ලත්	1,699,958
8	එන් පී ආර් නාකඳුර මයා	561,474
9	එම් බුලත්සිංහල මිය	152,151
10	එල් ඩී කේ ටී දසනායක මිය	1,533,956
11	එම් කේ ඩී ලක්මාලි මිය	219,137
12	රන්ජනී කාරියවසම් මෙය	390,858
13	කජෙන්තනී මිය	172,200
14	ඩබ් ඩබ් ආර් පී ප්‍රනාන්දු මෙය	797,783
15	එස් ඒ ජයම්පත් මයා	163,921
16	ඒ වී අයි ඉක්ද්‍රකුමාර මයා	163,921
17	එම් වී එම් කුමාරි මෙය	1,430,844
18	ඩී පී ජයවර්ධන මෙය	1,213,622
19	අශෝක පෙරේරා මයා	885,735
20	ඉනෝකා දිල්හානි මෙය	1,012,661
21	ඩබ් ඒ ලෙස්ලි මයා	755,931
22	මනෝරි ප්‍රියංගිකා මෙය	805,164
23	ඒ සුභාෂිණී මෙය	521,558
24	සී එස් හෙට්ටිආරච්චි මයා	406,447
25	ආර් එච් ඩී එස් පෙරෙරෝ	259,788
26	පී ඩබ් පී කේ සී පටබැඳිගේ මෙය	192,364
27	එම් ඒ පේ ඩී පෙරේරා මෙය	164,884
28	සී කේ සිරිවර්ධන මයා	105,486
29	එම් සී කේ කුරේ මෙය	109,053
30	ඒ එල් සමීර මයා	79,832
	එකතුව	**40,371,077**

පුරාවිද්‍යා පශ්චාත් උපාධි ආයතනය

ප්‍රකාශන අලෙවිය
2020 දෙසැම්බර් 31 දිනට ශේෂය
විස්තරාත්මක උපලේඛණය අංක 19 (කාර්යසාධනය)

විස්තරය	2020 ප්‍රමාණය (රු)	2019 ප්‍රමාණය (රු)
විකුණුම්	124,761	155,073
මුළු ආදායම	124,761	155,073
අඩු කළා විකුණුම් පිරිවැය	(80,031)	(86,715)
මෙහෙයුම් ආදායමට මාරු කළ ශේෂය	**44370**	**68,358**

පුරාවිද්‍යා පශ්චාත් උපාධි ආයතනය
2020 දෙසැම්බර් 31 දිනෙන් අවසන් වසර සඳහා
පේලියෝ ජෙව විවිධත්ව අදියර 111 පිළිබඳ ප්‍රකාශය
විස්තරාත්මන උපලේඛණය අංක 20 (සටහන 13)

විස්තරය	ප්‍රමාණය (රු)
2020.01.01 දිවට ශේෂය	627, 436
ආදායම	-
මුළු ආදායම	627,436
අඩුකළා- වියදම් (සාමාන්‍ය)	(619,051)
2020.12.31.දිනට ශේෂය	**8,385**

පුරාවිද්‍යා පශ්චාත් උපාධි ආයතනය
2020 දෙසැම්බර් 31 දිනෙන් අවසන් වසර සඳහා
පේලියෝ ජෙව විවිධත්ව අදියර IV පිළිබඳ ප්‍රකාශය
විස්තරාත්මන උපලේඛණය අංක 21 (සටහන 13)

විස්තරය	ප්‍රමාණය (රු)
2020.01.01 දිනට ශේෂය	581,185
ආදායම	-
මුළු ආදායම	586.185
අඩුකළා- වියදම් (සාමාන්‍ය)	(137,924)
2020.12.31.දිනට ශේෂය	**448,261**

පුරාවිද්‍යා පශ්චාත් උපාධි ආයතනය
2020 දෙසැම්බර් 31 දිනෙන් අවසන් වසර සඳහා
සත්වෝද්‍යාන පුරාවිද්‍යාව පිලිබඳ ඩිප්ලෝමාව පිලිබඳ ප්‍රකාශය
විස්තරාත්මක උපලේඛණය අංක 22 (සටහන 13)

විස්තරය	ප්‍රමාණය (රු)
2020.01.01 දිනට ශේෂය	1,284,773
ආදායම	-
මුළු ආදායම	1,284,773
අඩුකළා- වියදම් (සාමාන්‍ය)	(54,578)
2020.12.31.දිනට ශේෂය	**1,230,195**

පුරාවිද්‍යා පශ්චාත් උපාධි ආයතනය
2020 දෙසැම්බර් 31 දිනෙන් අවසන් වසර සඳහා
පොතුගල් අලවල ව්‍යාපෘතිය පිලිබඳ ප්‍රකාශය
විස්තරාත්මක උපලේඛණය අංක 23 (සටහන 13)

විස්තරය	ප්‍රමාණය (රු)
2020.01.01 දිනට ශේෂය	25,500
ආදායම	-
මුළු ආදායම	25,500
අඩුකළා- වියදම් (සාමාන්‍ය)	-
2020.12.31.දිනට ශේෂය	**25,500**

පුරාවිද්‍යා පශ්චාත් උපාධි ආයතනය
2020 දෙසැම්බර් 31 දිනෙන් අවසන් වසර සඳහා
පුරාවිද්‍යා සහතික පත්‍ර පාඨමාලාව 2019/2020 පිලිබඳ ප්‍රකාශය
විස්තරාත්මක උපලේඛණය අංක 24 (සටහන 13)

විස්තරය	ප්‍රමාණය (රු)
ආදායම	193,500
මුළු ආදායම	193,500
අඩුකළා- වියදම් (සාමාන්‍ය)	(4,312)
2020.12.31.දිනට ශේෂය	**189,188**

පුරාවිද්‍යා පශ්චාත් උපාධි ආයතනය
2020 දෙසැම්බර් 31 දිනෙන් අවසන් වසර සඳහා
කලා ඉතිහාසය පිලිබඳ සහතික පත්‍ර පාඨමාලාව 2019/2020 පිලිබඳ ප්‍රකාශය
විස්තරාත්මක උපලේඛණය අංක 25 (සටහන 13)

විස්තරය	ප්‍රමාණය (රු)
ආදායම	541,500
මුළු ආදායම	541,500
අඩුකළා- වියදම් (සාමාන්‍ය)	(4,312)
2020.12.31.දිනට ශේෂය	**537,188**

පුරාවිද්‍යා පශ්චාත් උපාධි ආයතනය
2020 දෙසැම්බර් 31 දිනෙන් අවසන් වසර සඳහා
සංස්කෘතික සංචාරක කර්මාන්තය පිලිබඳ සහතික පත්‍ර පාඨමාලාව 2019/2020 පිලිබඳ ප්‍රකාශය
විස්තරාත්මක උපලේඛණය අංක 26 (සටහන 13)

විස්තරය	ප්‍රමාණය (රු)
ආදායම	440,500
මුළු ආදායම	440,500
අඩුකළා- වියදම් (සාමාන්‍ය)	(4,312)
2020.12.31.දිනට ශේෂය	**436,188**

පුරාවිද්‍යා පශ්චාත් උපාධි ආයතනය
2020 දෙසැම්බර් 31 දිනෙන් අවසන් වසර සඳහා
සත්වෝද්‍යාන විද්‍යාව පිලිබඳ ඩිප්ලෝමා පාඨමාලාව 2019/2020 පිලිබඳ ප්‍රකාශය
විස්තරාත්මක උපලේඛණය අංක 27 (සටහන 13)

විස්තරය	ප්‍රමාණය (රු)
ආදායම	284,500
මුළු ආදායම	284,500
අඩුකළා- වියදම් (සාමාන්‍ය)	(113,834)
2020.12.31.දිනට ශේෂය	**170,666**

පුරාවිද්‍යා පශ්චාත් උපාධි ආයතනය
2020 දෙසැම්බර් 31 දිනෙන් අවසන් වසර සඳහා
පේලියෝ ජෛව විවිධත්වය පිලිබඳ සහතික පත්‍ර පාඨමාලාව 2019/2020 පිලිබඳ ප්‍රකාශය
විස්තරාත්මක උපලේඛණය අංක 28 (සටහන 13)

විස්තරය	ප්‍රමාණය (රු)
ආදායම	813,500
මුළු ආදායම	813,500
අඩුකළා- වියදම් (සාමාන්‍ය)	(112,335)
2020.12.31.දිනට ශේෂය	**701,165**

පුරාවිද්‍යා පශ්චාත් උපාධි ආයතනය
2020 දෙසැම්බර් 31 දිනෙන් අවසන් වසර සඳහා
සංස්කෘතික සංචාරක කර්මාන්තය පිලිබඳ ඩිප්ලෝමා පාඨමාලාව 2019/2020 පිලිබඳ ප්‍රකාශය
විස්තරාත්මක උපලේඛණය අංක 29 (සටහන 13)

විස්තරය	ප්‍රමාණය (රු)
ආදායම	754,500
මුළු ආදායම	754,500
අඩුකළා- වියදම් (සාමාන්‍ය)	(28,372)
2020.12.31.දිනට ශේෂය	**726,128**

පුරාවිද්‍යා පශ්චාත් උපාධි ආයතනය (කැළණිය විශ්ව විද්‍යාලය)
අයවැය සැසඳීම සහ තථ්‍ය ප්‍රමාණ පිලිබඳ ප්‍රකාශය 2020

000

පුනරාවර්තන	2020 තථ්‍ය රු	2020 අවසන් අයවැය රු	වෙනස
මෙහෙයුම් ආදායම			
පුනරාවර්තන ප්‍රදාන	89,251	92,094	(2,843)
ලියාපදිංචි ගාස්තු (පශ්චාත් උපාධි)	62	100	(38)
පංති ගාස්තු (පශ්චාත් උපාධි)	3,270	2,660	610
ණය සහ අත්තිකාරම් පොලී	217	170	47
ආයෝජන වලින් ලද පොලී	83	20	63
දේපල වලින් ලද කුලී	-	-	-
ප්‍රකාශන අලෙවිය	45	180	(135)
විවිධ ලැබීම්	288	100	188
එකතුව	**93,215**	**95,324**	**(2,109)**
මෙහෙයුම් වියදම්			
පුද්ගල ඉපයුම්	82,567	81,135	(1,432)
ගමන් වියදම්	13	233	220
භාවිතා කරන ලද සැපයුම් සහ පාරිභෝජන ද්‍රව්‍ය	934	1,993	1,059
නඩත්තු	885	1,643	758
කොන්ත්‍රාත් සේවා	5,838	6,695	857
අනෙක් මෙහෙයුම් වියදම්	2,560	3,625	1,065
එකතුව	92,798	95,324	2,526
කාල පරිච්ඡේදය සඳහා අතිරික්තය/ (හිඟය)	**417**	**-**	**417**

අයවැය සැසඳීම සහ තථ්‍ය ප්‍රමාණ පිලිබඳ ප්‍රකාශය 2020

000

ප්‍රාග්ධන	2020 තථ්‍ය රු	2020 අවසන් අයවැය රු	**වෙනස**
රජයේ ප්‍රදාන			
ප්‍රාග්ධන ප්‍රදාන	1,000	1,000	-
එකතුව	1,000	1,000	-
ප්‍රාග්ධන වියදම්			
පුනරුත්තාපන සහ වැඩිදියුණු කිරීම්-ප්‍රාග්ධන වත්කම්	189		(189)
ස්ථාවර වත්කම් අත්පත් කරගැනීම්	360		(360)
මානව ප්‍රාග්ධන සහ අනෙක් සංවර්ධන ව්‍යාපෘති	150		(150)
පර්යේෂණ සහ සංවර්ධන	1,416	1,000	(416)
එකතුව	2,115	1,000	(1,115)
කාල පරිච්ඡේදය සඳහා අතිරික්තය/ (හිඟය)	**(1,115)**		**(1,115)**

අයවැය සහ මූල්‍ය ප්‍රකාශ පිලියෙල කිරීමේ පදනම-උපචිත පදනම

පුරාවිද්‍යා පශ්චාත් උපාධි ආයතනය

2020 දෙසැම්බර් 31 දිනට වෙළඳ , අනකුත් ලැබිය යුතුදේ, සහ අත්තිකාරම්

	මාස 01 ට වඩා අඩු	මාස 1-6	මාස 6-12	මාස 12-24	මාස 24 ට වැඩි
වෙළඳ සහ අනෙකුත් ලැබිය යුතු දේ	-	-	-	108,194	-
ප්‍රාග්ධන අත්තිකාරම්	-	-	-	186,658	-
සැපයුම් සහ සේවා අත්තිකාරම්	30,000	65,775	-	-	-

2020 දෙසැම්බර් 31 දිනට සුළු ණය හිමියෝ සහ රඳවා ගැනීම් පිලිබඳ කාල විශ්ලේෂණය

	මාස 01 ට වඩා අඩු	මාස 1-6	මාස 6-12	මාස 12-24	මාස 24 ට වැඩි
සුළු ණය හිමියෝ සහ රඳවා ගැනීම්	166,225	44,093	236,265	18,377	1,800

18.විගණකාධිපති වාර්තාව

ජාතික විගණන කාර්යාලය
தேசிய கணக்காய்வு அலுவலகம்
NATIONAL AUDIT OFFICE

මගේ අංකය எனது இல. My No. } HED/E/PGIAR/1/20/07 ඔබේ අංකය உமது இல. Your No. } දිනය திகதி Date } 2021 මැයි 21 දින

අධ්‍යක්ෂ

පුරාවිද්‍යා පශ්චාත් උපාධි ආයතනය

කැලණිය විශ්වවිද්‍යාලයට අනුබද්ධිත පුරාවිද්‍යා පශ්චාත් උපාධි ආයතනයේ 2020 දෙසැම්බර් 31 දිනෙන් අවසන් වර්ෂය සඳහා වූ මූල්‍ය ප්‍රකාශන සහ වෙනත් නෛතික හා නියාමන අවශ්‍යතා පිළිබඳව 2018 අංක 19 දරන ජාතික විගණන පනතේ 12 වන වගන්තිය ප්‍රකාරව විගණකාධිපති වාර්තාව

1. මූල්‍ය ප්‍රකාශන

1.1 මතය

කැලණිය විශ්වවිද්‍යාලයට අනුබද්ධිත පුරාවිද්‍යා පශ්චාත් උපාධි ආයතනයේ 2020 දෙසැම්බර් 31 දිනට මූල්‍ය තත්ත්ව ප්‍රකාශනය සහ එදිනෙන් අවසන් වර්ෂය සඳහා වූ මූල්‍ය කාර්යසාධන ප්‍රකාශනය, හිමිකම් වෙනස්වීමේ ප්‍රකාශනය සහ එදිනෙන් අවසන් වර්ෂය සඳහා මුදල් ප්‍රවාහ ප්‍රකාශනය සහ මූල්‍ය ප්‍රකාශන වලට අදාළ සටහන්, සාරාංශගත වැදගත් ගිණුම්කරණ ප්‍රතිපත්තිවලින් සමන්විත 2020 දෙසැම්බර් 31 දිනෙන් අවසන් වර්ෂය සඳහා වූ මූල්‍ය ප්‍රකාශන 1978 අංක 16 දරන විශ්වවිද්‍යාල පනතේ 18 වගන්තිය ප්‍රකාරව පනවා ඇති 1985 අංක 02 දරන පුරාවිද්‍යා පශ්චාත් උපාධි ආයතන නියමාවලියේ 20 වන වගන්තිය හා විශ්වවිද්‍යාල පනතේ 107 (5) උප වගන්තිය සමඟ සංයෝජිතව කියවිය යුතු ශ්‍රී ලංකා ප්‍රජාතාන්ත්‍රික සමාජවාදී ජනරජයේ ආණ්ඩුක්‍රම ව්‍යවස්ථාවේ 154(1) ව්‍යවස්ථාව හා 2018 අංක 19 දරන ජාතික විගණන පනතේ විධිවිධාන ප්‍රකාර මාගේ විධානය යටතේ විගණනය කරන ලදී. විශ්වවිද්‍යාල පනතේ 108(1) උපවගන්තිය ප්‍රකාර විශ්වවිද්‍යාලයේ වාර්ෂික වාර්තාව සමඟ ප්‍රකාශයට පත්කළ යුතු යැයි මා අදහස් කරන මාගේ අදහස් දැක්වීම් හා නිරීක්ෂණයන් මෙම වාර්තාවේ දැක්වේ. ආණ්ඩුක්‍රම ව්‍යවස්ථාවේ 154 (6) ව්‍යවස්ථාව ප්‍රකාරව මාගේ වාර්තාව යථා කාලයේදී පාර්ලිමේන්තුවේ සභාගත කරනු ලැබේ.

ආයතනයේ මූල්‍ය ප්‍රකාශන තුළින් 2018 දෙසැම්බර් 31 දිනට මූල්‍ය තත්ත්වය සහ එදිනෙන් අවසන් වර්ෂය සඳහා එහි මූල්‍ය ක්‍රියාකාරිත්වය හා මුදල් ප්‍රවාහ ශ්‍රී ලංකා රාජ්‍ය අංශයේ ගිණුම්කරණ ප්‍රමිතිවලට අනුකූලව සත්‍ය හා සාධාරණ තත්ත්වයක් පිළිබිඹු කරන බව මා දරන්නා වූ මතය වේ.

අංක 306/72, පොල්දූව පාර, බත්තරමුල්ල, ශ්‍රී ලංකාව இல. 306/72, பொல்துவ வீதி, பத்தரமுல்லை, இலங்கை. No. 306/72, Polduwa Road, Battaramulla, Sri Lanka.
+94 11 2 88 70 28 - 34 +94 11 2 88 72 23 ag@auditorgeneral.gov.lk www.naosl.gov.lk

1.2 මතය සඳහා පදනම

ශ්‍රී ලංකා විගණන ප්‍රමිතිවලට (ශ්‍රී.ලං.වි.ප්‍ර) අනුකූලව මා විගණනය සිදු කරන ලදී. මෙම විගණන ප්‍රමිති යටතේ වූ මාගේ වගකීම, මෙම වාර්තාවේ මූල්‍ය ප්‍රකාශන විගණනය සම්බන්ධයෙන් 'විගණකගේ වගකීම යන කොටසේ තවදුරටත් විස්තර කර ඇත. මාගේ මතය සඳහා පදනමක් සැපයීම උදෙසා මා විසින් ලබාගෙන ඇති විගණන සාක්ෂි ප්‍රමාණවත් සහ උචිත බව මාගේ විශ්වාසයයි.

1.3 ආයතනයේ 2020 වාර්ෂික වාර්තාවේ ඇතුළත් අනෙකුත් තොරතුරු.

මෙම විගණන වාර්තාවේ දිනට පසුව මට ලබා දීමට බලාපොරොත්තු වන ආයතනයේ 2020 වාර්ෂික වාර්තාවේ ඇතුළත් කර ඇති නමුත් මූල්‍ය ප්‍රකාශන සහ ඒ පිළිබඳව වූ මගේ විගණන වාර්තාවේ ඇතුළත් නොවන තොරතුරු, අනෙකුත් තොරතුරු යන්නෙන් අදහස් වේ . මෙම අනෙකුත් තොරතුරු සඳහා කළමනාකරණය වගකිව යුතුය.

මූල්‍ය ප්‍රකාශන සම්බන්ධයෙන් වූ මගේ මතයෙන් අනෙකුත් තොරතුරු ආවරණය නොකරන අතර මම ඒ පිළිබඳ කිසිදු ආකාරයක සහතිකවීමක් හෝ මතයක් ප්‍රකාශ නොකරමි.

මූල්‍ය ප්‍රකාශන පිළිබඳ මගේ විගණනයට අදාළව, මගේ වගකීම වන්නේ ඉහත හඳුනාගත් අනෙකුත් තොරතුරු ලබා ගත හැකි වූ විට කියවීම සහ එසේ කිරීමේදී අනෙකුත් තොරතුරු මූල්‍ය ප්‍රකාශන සමඟ හෝ විගණනයේදී හෝ වෙනත් ආකාරයකින් ලබාගත් මගේ දැනුම අනුව ප්‍රමාණාත්මක වශයෙන් නොගැලපෙනවාද යන්න සලකා බැලීමයි.

පුරාවිද්‍යා පශ්චාත් උපාධි ආයතනයේ 2020 වාර්ෂික වාර්තාව කියවන විට, එහි ප්‍රමාණාත්මක වරදවා දැක්වීම් ඇති බව මම නිගමනය කළහොත්, නිවැරදි කිරීම සඳහා පාලනය කරන පාර්ශවයන් වෙත එම කරුණු සන්නිවේදනය කළ යුතුය. තව දුරටත් නිවැරදි නොකළ වරදවා දැක්වීම් තිබේ නම්, ඒවා ආණ්ඩුක්‍රම ව්‍යවස්ථාවේ 154 (6) ව්‍යවස්ථාව ප්‍රකාරව මා විසින් යථා කාලයේදී පාර්ලිමේන්තුවේ සභාගත කරනු ලබන වාර්තාවට ඇතුළත් කරනු ඇත.

1.4 මූල්‍ය ප්‍රකාශන පිළිබඳ කළමනාකරණයේ සහ පාලනය කරන පාර්ශවයන්ගේ වගකීම්

මෙම මූල්‍ය ප්‍රකාශන ශ්‍රී ලංකා රාජ්‍ය අංශයේ ගිණුම්කරණ ප්‍රමිතිවලට අනුකූලව පිළියෙල කිරීම හා සාධාරණ ලෙස ඉදිරිපත් කිරීම සහ වංචා හෝ වැරදි හේතුවෙන් ඇතිවිය හැකි ප්‍රමාණාත්මක සාවද්‍ය ප්‍රකාශයන්ගෙන් තොරව මූල්‍ය ප්‍රකාශන පිළියෙල කිරීමට හැකිවනු පිණිස අවශ්‍ය වන අභ්‍යන්තර පාලනයන් තීරණය කිරීම කළමනාකරණයේ වගකීම වේ.

මූල්‍ය ප්‍රකාශන පිළියෙල කිරීමේදී, ආයතනය අඛණ්ඩව පවත්වාගෙන යාමේ හැකියාව තීරණය කිරීම කළමනාකරණයේ වගකීමක් වන අතර, කළමනාකාරිත්වය ආයතනය ඈවර කිරීමට අදහස් කරන්නේ නම් හෝ වෙනත් විකල්පයක් නොමැති විටදී මෙහෙයුම් නැවැත්වීමට කටයුතු කරන්නේ නම් හැර අඛණ්ඩ පැවැත්මේ පදනම මත ගිණුම් තැබීම හා සමාගමේ ආයතනයේ අඛණ්ඩ පැවැත්මට අදාළ කරුණු අනාවරණය කිරීමද කළමනාකරණයේ වගකීමකි.

ආයතනයේ මූල්‍ය වාර්තාකරණ ක්‍රියාවලිය සම්බන්ධව පරීක්ෂා කිරීමේ වගකීම, පාලනය කරන පාර්ශවයන් විසින් දරනු ලබයි.

2018 අංක 19 දරන ජාතික විගණන පනතේ 16 (1) උප වගන්තිය ප්‍රකාරව, ආයතනයේ වාර්ෂික සහ කාලීන මූල්‍ය ප්‍රකාශන පිළියෙල කිරීමට හැකිවන පරිදි ස්වකීය ආදායම්, වියදම්, වත්කම් හා බැරකම් පිළිබඳ නිසි පරිදි පොත්පත් හා වාර්තා පවත්වාගෙන යා යුතුය.

1.5 මූල්‍ය ප්‍රකාශන විගණනය සම්බන්ධයෙන් විගණකගේ වගකීම

සමස්තයක් ලෙස මූල්‍ය ප්‍රකාශන, වංචා සහ වැරදි නිසා ඇතිවන ප්‍රමාණාත්මක සාවද්‍ය ප්‍රකාශනයන්ගෙන් තොර බවට සාධාරණ තහවුරුවක් ලබාදීම සහ මාගේ මතය ඇතුළත් විගණන වාර්තාව නිකුත් කිරීම මාගේ අරමුණ වේ. සාධාරණ සහතිකවීම උසස් මට්ටමේ සහතිකවීමක් වන නමුත්, ශ්‍රී ලංකා විගණන ප්‍රමිති ප්‍රකාරව විගණනය සිදු කිරීමේදී එය සෑමවිටම ප්‍රමාණාත්මක සාවද්‍ය ප්‍රකාශනයන් අනාවරණය කරගන්නා බවට වන තහවුරු කිරීමක් නොවනු ඇත. වංචා සහ වැරදි තනි හෝ සාමූහික ලෙස බලපෑම නිසා ප්‍රමාණාත්මක සාවද්‍ය ප්‍රකාශනයන් ඇතිවිය හැකි අතර, එහි ප්‍රමාණාත්මක භාවය මෙම මූල්‍ය ප්‍රකාශන පදනම් කරගනිමින් පරිශීලකයන් විසින් ගනු ලබන ආර්ථික තීරණ කෙරෙහි වන බලපෑම මත රඳා පවතී.

ශ්‍රී ලංකා විගණන ප්‍රමිති ප්‍රකාරව විගණනයේ කොටසක් ලෙස මා විසින් විගණනයේදී වෘත්තීය විනිශ්චය සහ වෘත්තීය සැකමුසුබවින් යුතුව ක්‍රියා කරන ලදී. මා විසින් තවදුරටත්,

- ප්‍රකාශ කරන ලද විගණන මතයට පදනමක් සපයා ගැනීමේදී වංචා හෝ වැරදි හේතුවෙන් මූල්‍ය ප්‍රකාශනවල ඇති විය හැකි ප්‍රමාණාත්මක සාවද්‍ය ප්‍රකාශනයන් ඇතිවීමේ අවදානම් හඳුනාගැනීම හා තක්සේරු කිරීම සඳහා අවස්ථාවෝචිතව උචිත විගණන පටිපාටි සැලැසුම් කර ක්‍රියාත්මක කරන ලදී. වරදවා දැක්වීම හේතුවෙන් සිදුවන ප්‍රමාණාත්මක සාවද්‍ය ප්‍රකාශයන්ගෙන් සිදුවන බලපෑමට වඩා වංචාවකින් සිදුවන්නා වූ බලපෑම ප්‍රබල වන්නේ ඒවා දුස්සන්ධානයෙන්, ව්‍යාජ ලේඛන සැකසීමෙන්, චේතනාන්විත

මහහැරීමෙන්, වරදවා දැක්වීමෙන් හෝ අභ්‍යන්තර පාලනයන් මහ හැරීමෙන් වැනි හේතු නිසා වන බැවිනි.

- අභ්‍යන්තර පාලනයේ සඵලදායීත්වය පිළිබඳව මතයක් ප්‍රකාශ කිරීමේ අදහසින් නොවුවද, අවස්ථාවෝචිතව උචිත විගණන පටිපාටි සැලසුම් කිරීම පිණිස අභ්‍යන්තර පාලනය පිළිබඳව අවබෝධයක් ලබාගන්නා ලදී.
- භාවිතා කරන ලද ගිණුම්කරණ ප්‍රතිපත්තිවල උචිතභාවය, ගිණුම්කරන ඇස්තමේන්තුවල සාධාරණත්වය සහ කළමනාකරණය විසින් කරන ලද සම්බන්ධිත හෙළිදරව් කිරීම් අගයන ලදී.
- සිද්ධීන් හෝ තත්ත්වයන් හේතුවෙන් ආයතනයේ අඛණ්ඩ පැවැත්ම පිළිබඳ ප්‍රමාණාත්මක අවිනිශ්චිතතාවයක් තිබේද යන්න සම්බන්ධයෙන් ලබාගත් විගණන සාක්ෂි මත පදනම්ව ගිණුම්කරණය සඳහා ආයතනයේ අඛණ්ඩ පැවැත්ම පිළිබඳ පදනම යොදා ගැනීමේ අදාලත්වය නිරණය කරන ලදී. ප්‍රමාණවත් අවිනිශ්චිතතාවයක් ඇති බවට මා නිගමනය කරන්නේ නම් මූල්‍ය ප්‍රකාශනවල ඒ සම්බන්ධයෙන් වූ හෙළිදරව්කිරීම් වලට මාගේ විගණන වාර්තාවේ අවධානය යොමු කළ යුතු අතර, එම හෙළිදරව්කිරීම් ප්‍රමාණවත් නොවන්නේ නම් මාගේ මතය විකරණය කළ යුතුය. කෙසේ වුවද, අනාගත සිද්ධීන් හෝ තත්ත්වයන් මත අඛණ්ඩ පැවැත්ම අවසන් වීමට හැකිය.
- මූල්‍ය ප්‍රකාශනවල ව්‍යුහය හා අන්තර්ගතය සඳහා පාදක වූ ගනුදෙනු හා සිද්ධීන් උචිත හා සාධාරණව ඇතුළත් වී ඇති බව සහ හෙළිදරව් කිරීම් ඇතුලත් මූල්‍ය ප්‍රකාශනවල සමස්ථ ඉදිරිපත් කිරීම අගයන ලදී.

මාගේ විගණනය තුළදී හඳුනාගත් වැදගත් විගණන සොයාගැනීම්, ප්‍රධාන අභ්‍යන්තර පාලන දුර්වලතා හා අනෙකුත් කරුණු පිළිබඳව පාලනය කරනු ලබන පාර්ශවයන් දැනුවත් කරමි.

2. වෙනත් නෛතික හා නියාමන අවශ්‍යතා පිළිබඳ වාර්තාව

2.1 2018 අංක 19 දරන ජාතික විගණන පනතේ පහත සඳහන් අවශ්‍යතාවයන් සම්බන්ධයෙන් විශේෂ ප්‍රතිපාදන ඇතුලත් වේ .

2.1.1 2018 අංක 19 දරන ජාතික විගණන පනතේ 12 (අ) වගන්තියේ සඳහන් අවශ්‍යතාවන් අනුව, විගණනය සඳහා අවශ්‍ය සියලු තොරතුරු සහ පැහැදිලි කිරීම් මා විසින් ලබාගන්නා ලද අතර, මාගේ පරීක්ෂණයෙන් පෙනී යන ආකාරයට නිසි මූල්‍ය වාර්තා ආයතනය පවත්වාගෙන ගොස් නිබුණි.

2.1.2 2018 අංක 19 දරන ජාතික විගණන පනතේ 6 (1) (ඇ) (iii) වගන්තියේ සඳහන් අවශ්‍යතාවය අනුව ආයතනයේ මූල්‍ය ප්‍රකාශන ඉකුත් වර්ෂය සමඟ අනුරූප වේ.

2.1.3 2018 අංක 19 දරන ජාතික විගණන පනතේ 6 (1) (ඇ) (iv) වගන්තියේ සඳහන් අවශ්‍යතාවය අනුව ඉකුත් වර්ෂයේදී මා විසින් සිදුකරන ලද නිර්දේශයන් ඉදිරිපත් කරන ලද මූල්‍ය ප්‍රකාශනවල ඇතුළත්ව ඇත.

2.2 අනුගමනය කරන ලද ක්‍රියාමාර්ග සහ ලබා ගන්නා ලද සාක්ෂි මත හා ප්‍රමාණාත්මක කරුණුවලට සීමා කිරීම තුල, පහත සඳහන් ප්‍රකාශ කිරීමට තරම් කිසිවක් මාගේ අවධානයට ලක් නොවීය.

2.2.1 2018 අංක 19 දරන ජාතික විගණන පනතේ 12 (ඇ) වගන්තියේ සඳහන් අවශ්‍යතාවය අනුව ආයතනයේ පාලක මණ්ඩලයේ යම් සාමාජිකයෙකුට ආයතනය සම්බන්ධවී යම් ගිවිසුමක් සම්බන්ධයෙන් සෘජුව හෝ අන්‍යාකාරයකින් සාමාන්‍ය ව්‍යාපාරික තත්වයෙන් බැහැරව සම්බන්ධයක් ඇති බව.

2.2.2 2018 අංක 19 දරන ජාතික විගණන පනතේ 12 (ඊ) වගන්තියේ සඳහන් අවශ්‍යතාවය අනුව යම් අදාල ලිඛිත නීතියකට හෝ ආයතනයේ පාලක මණ්ඩලය විසින් නිකුත් කරන ලද වෙනත් පොදු හෝ විශේෂ විධානවලට අනුකූල නොවන ලෙස ක්‍රියා කර ඇති බව.

2.2.3 2018 අංක 19 දරන ජාතික විගණන පනතේ 12 (උ) වගන්තියේ සඳහන් අවශ්‍යතාවය අනුව ආයතනයේ බලතල , කර්තව්‍ය සහ කාර්යයන්ට අනුකූල නොවන ලෙස කටයුතු කර ඇති බව.

2.2.4 2018 අංක 19 දරන ජාතික විගණන පනතේ 12 (ඌ) වගන්තියේ සඳහන් අවශ්‍යතාවය අනුව ආයතනයේ සම්පත් සකසුරුවම් ලෙස, කාර්යක්ෂම ලෙස සහ ඵලදායී ලෙස කාලසීමාවන් තුළ අදාළ නීතිරීති වලට අනුකූලව ප්‍රසම්පාදනය කර භාවිතා කර නොමැති බව.

2.3 වෙනත් කරුණු

- 2019 වර්ෂයේ පවත්වන ලද පාඨමාලා වලට අදාළ නිබන්ධන ඇගයීම හා ප්‍රතිඵල නිකුත් කිරීම දක්වා ක්‍රියාවලිය සම්බන්ධයෙන් සිදුකළ නියැදි පරීක්ෂාවේ දී අවස්ථා 18 දී, උපාධි අපේක්ෂකයින් විසින් ආයතනයට ලබාදී තිබුණ නිබන්ධන පළමු හා දෙවන පරීක්ෂකවරුන් වෙත භාරදීම සඳහා දින 61 සිට දින 111 ක කාලයක් ද, නිබන්ධන පරීක්ෂා කිරීම් සඳහා දින 104 සිට දින 296 ක කාලයක් ගතවූ අවස්ථා 13 ක් ද පැවතුණි. එසේම නිබන්ධන පරීක්ෂා කිරීමෙන් පසුව වාචික පරීක්ෂණ පැවැත්වීමට සහ ප්‍රතිඵල සඳහා සනාථන සභාවේ අනුමැතිය ලබා ගැනීමට දින 194 සිට දින 273 දක්වා කාලයක් ගතවූ අවස්ථා 10 ක් වූයෙන් ප්‍රතිඵල නිකුත් කිරීම කඩිනම් කිරීම සඳහා කළමනාකරණයේ අවධානය යොමු වී නොමැති බව නිරීක්ෂණය විය.

ඩබ්ලිව්.පී.සී. වික්‍රමරත්න
විගණකාධිපති

HED/E/PGIAR/1/20/07

විගණනකාධිපති
විගණනකාධිපති දෙපාර්තමේන්තුව
306, 72 පොල්දූව පාර
බත්තරමුල්ල

කැලණිය විශ්වවිද්‍යාලයට අනුබද්ධිත පුරාවිද්‍යා පශ්චාත් උපාධි ආයතනයේ 2020 දෙසැම්බර් 31 දිනෙන් අවසන් වර්ෂය සඳහා වූ මූල්‍ය ප්‍රකාශන සහ වෙනත් නෛතික නියාමන අවශ්‍යතා පිළිබඳව 2018 අංක 19 දරන ඡාතික විගණන පනතේ 12වන වගන්තිය ප්‍රකාරව විගණනකාධිපති වාර්තාව

උක්ත විමසුමට අදාළ විස්තර පහත සඳහන්වේ.

වාචික පරීක්ෂණයේ නිබන්ධයේ නිවැරදි කිරීම සඳහා සිසුන් වෙත ලබාදෙන උපදෙස් අනුව නැවත නිවැරදි කිරීම කර නිබන්ධන උපදේශක නිර්දේශ සහිතව ඉදිරිපත් කිරීමට සිසුන් යම්කාලයක් ලබාගන්නා බැවින් අදාල ප්‍රමාදය සිදුවී ඇති බව දන්වා සිටිමි. එමෙන්ම වාචික පරීක්ෂණයේ අවසන් ප්‍රතිඵල ප්‍රථමයෙන් අධ්‍යයන මණ්ඩලයේ අනුමැතියට සහ කළමනාකරණ මණ්ඩලය වෙත සහ සනාතන මණ්ඩලයට වෙත යොමු කල යුතු වේ. අධ්‍යයන මණ්ඩලයේ අනුමැතිය හා නිර්දේශය ලබාගැනීමට අවම වශයෙන් මාස 02 කාලයක් ද කළමනාකරණ මණ්ඩලයේ අනුමැතිය හා නිර්දේශය සඳහා මාස 02ක කාලයක්ද සනාතන සභාව වෙත යොමුකිරීමට අවම වශයෙන් මාස 02ක් පමණ කාලයක් ගත වන බැවින් එම ප්‍රමාදය සිදුවේ. එබැවින් ඉදිරියේදී මෙම ප්‍රමාදයන් අවම කිරීම උදෙසා කටයුතු කරන බව දන්වා සිටිමි.

ඡ්‍යෙෂ්ඨ මහාචාර්ය ගාමිණී අදිකාරි
අධ්‍යක්ෂ